資料編

人口構成・将来医療費見込み・平均余命

人口・被保険者構成

人口構成

総人口は約279万人で構成比は0～39歳 37.7%、40～64歳 32.7%、65～74歳 14.1%、75～84歳 10.1%、85歳以上 5.4%となっている。
 令和4年の高齢化率は29.6%と全国と比較して高く、75歳以上の人口構成割合が増加している。

人口構成割合（令和4年）

単位：人、%

| 年齢区分 | 人数 | | 割合 | |
|--------|-----------|---|------|------|
| | 県 | 県 | 県 | 全国 |
| 0～39歳 | 1,050,356 | | 37.7 | 37.6 |
| 40～64歳 | 913,090 | | 32.7 | 33.8 |
| 65～74歳 | 392,932 | | 14.1 | 13.8 |
| 75～84歳 | 281,992 | | 10.1 | 9.7 |
| 85歳以上 | 150,278 | | 5.4 | 5.0 |
| 総数 | 2,788,648 | | - | - |

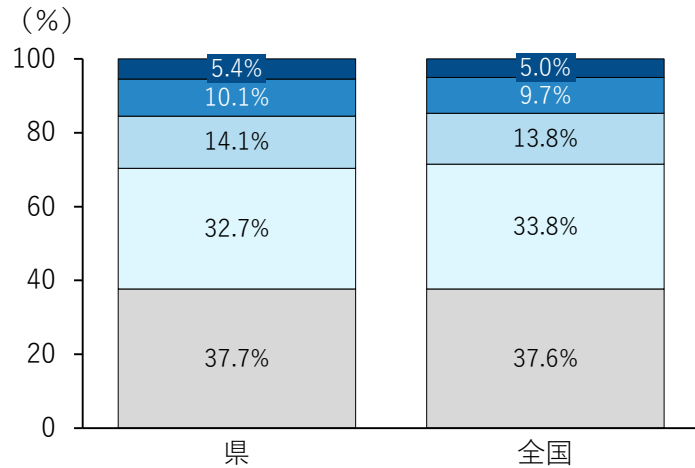

0～39歳 65～74歳 85歳以上
 40～64歳 75～84歳

人口構成割合（経年推移）



0～39歳 65～74歳 85歳以上
 40～64歳 75～84歳

高齢化率（経年推移）

※65歳以上の割合

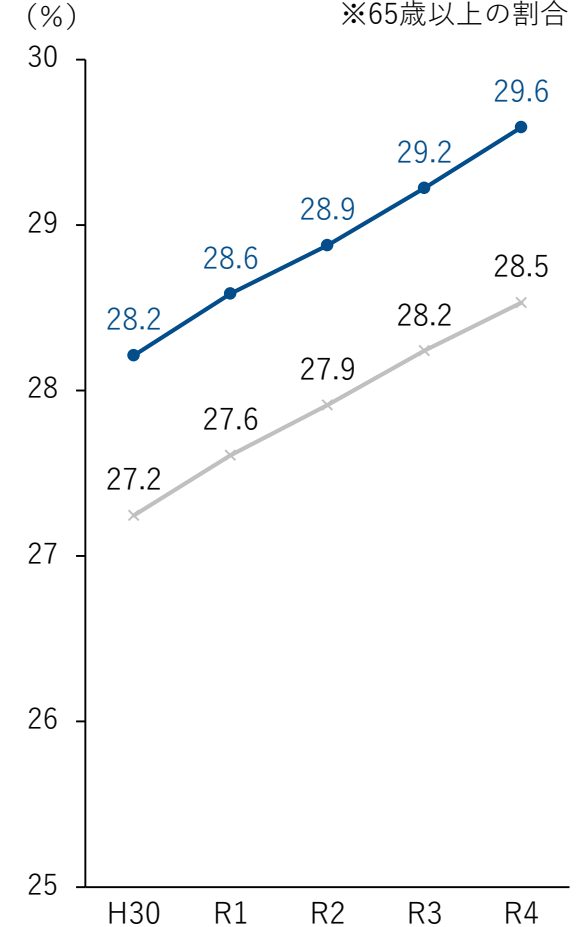

● 県 × 全国

被保険者数

被保険者数は年々増加しており、令和4年度には約45.8万人で令和元年度と比較して、約3.1万人増加している。
性別構成は、男性40.0%、女性60.0%となっている。

被保険者構成（令和4年度）

単位：人、%

| 年齢区分 | 人数 | | | 割合 | | |
|-------|-----------|-----------|-----------|----|------|------|
| | 全体 | 男性 | 女性 | 全体 | 男性 | 女性 |
| 人口総数 | 2,745,295 | 1,330,833 | 1,414,462 | - | 48.5 | 51.5 |
| 被保険者数 | 456,219 | 182,140 | 274,079 | - | 39.9 | 60.1 |

単位：人、%

| 年齢区分 | 人数 | | | 割合 | | |
|--------|---------|---------|---------|------|------|------|
| | 全体 | 男性 | 女性 | 全体 | 男性 | 女性 |
| 65～69歳 | 3,771 | 2,129 | 1,642 | 0.8 | 1.2 | 0.6 |
| 70～74歳 | 6,226 | 3,356 | 2,870 | 1.4 | 1.8 | 1.0 |
| 75～79歳 | 167,040 | 75,622 | 91,418 | 36.6 | 41.5 | 33.4 |
| 80～84歳 | 126,126 | 52,758 | 73,368 | 27.6 | 29.0 | 26.8 |
| 85～89歳 | 88,395 | 32,163 | 56,232 | 19.4 | 17.7 | 20.5 |
| 90歳以上 | 64,661 | 16,112 | 48,549 | 14.2 | 8.8 | 17.7 |
| 合計 | 456,219 | 182,140 | 274,079 | 100 | 100 | 100 |

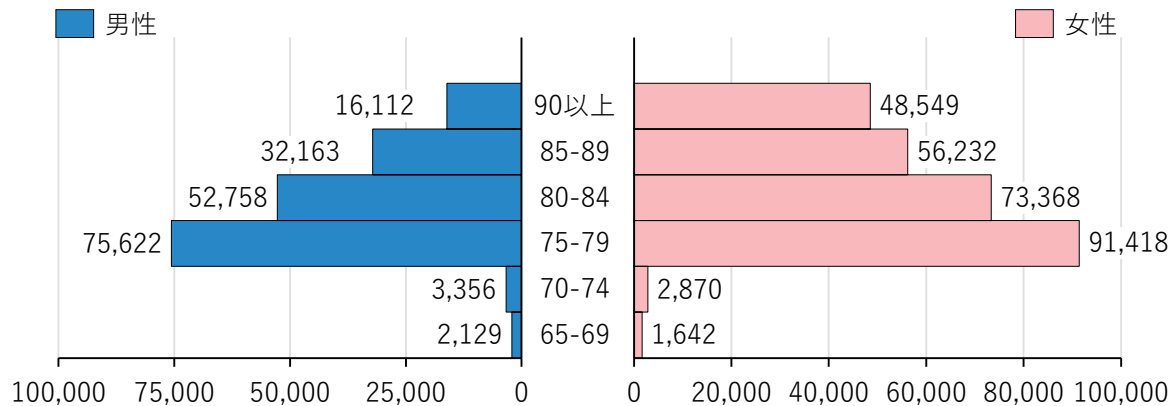

被保険者数の経年推移

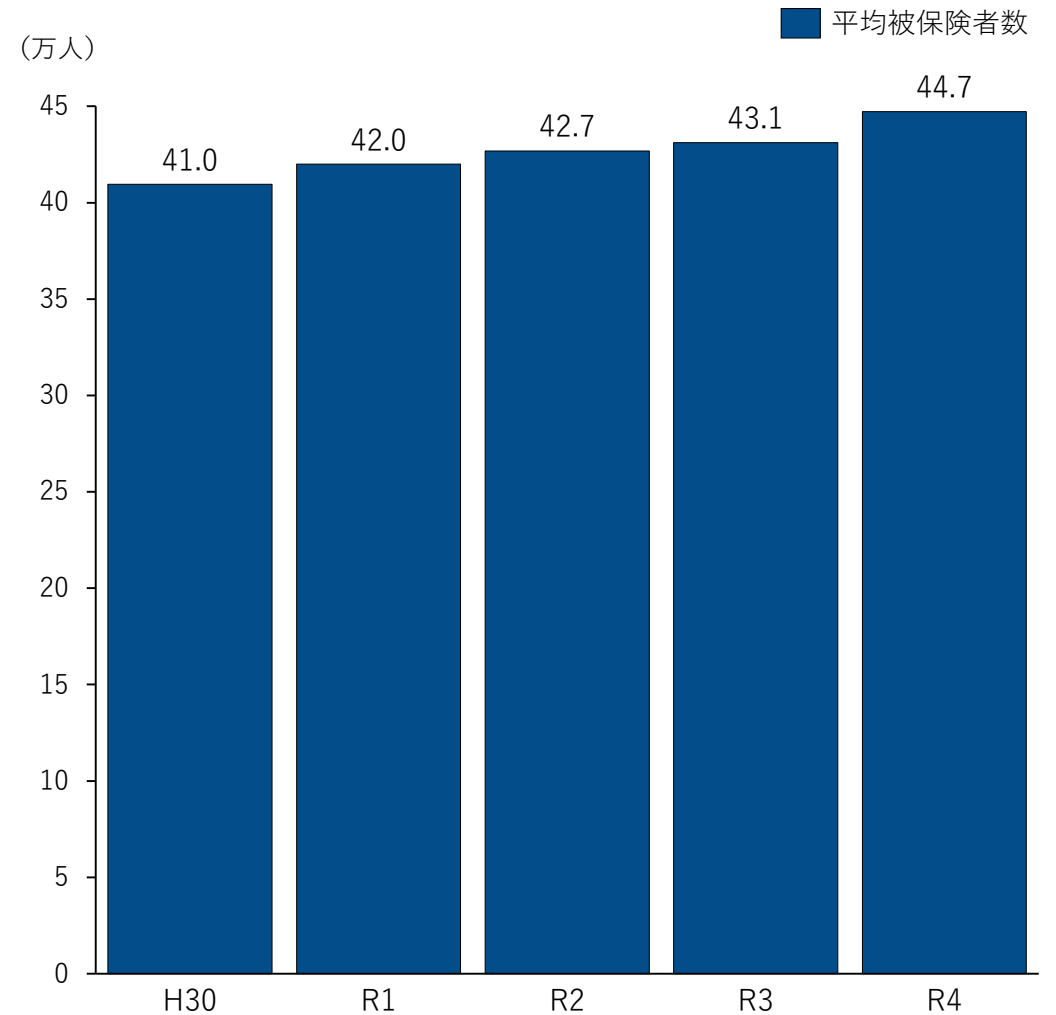

将来人口推計（被保険者構成の将来推計）

2015年データを元にした2045年までの将来推計では、2030年をピークに年々減少し、2045年には49.5万人と見込まれている。

2015年比では約1.32倍となる。

※平成27（2015）年=100とした場合

将来推計人口の推移（75歳以上）

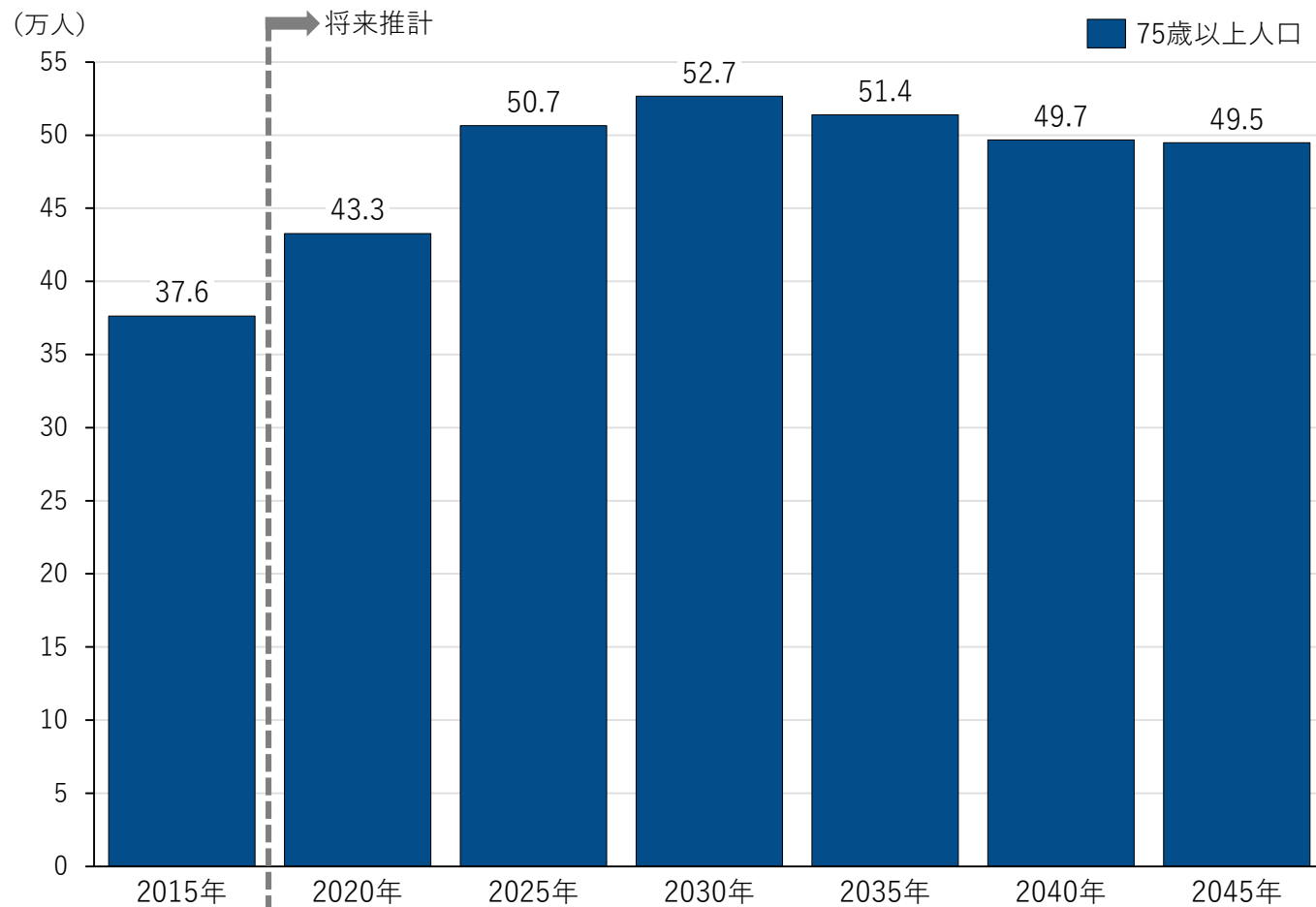

将来推計人口の推移（75歳以上）

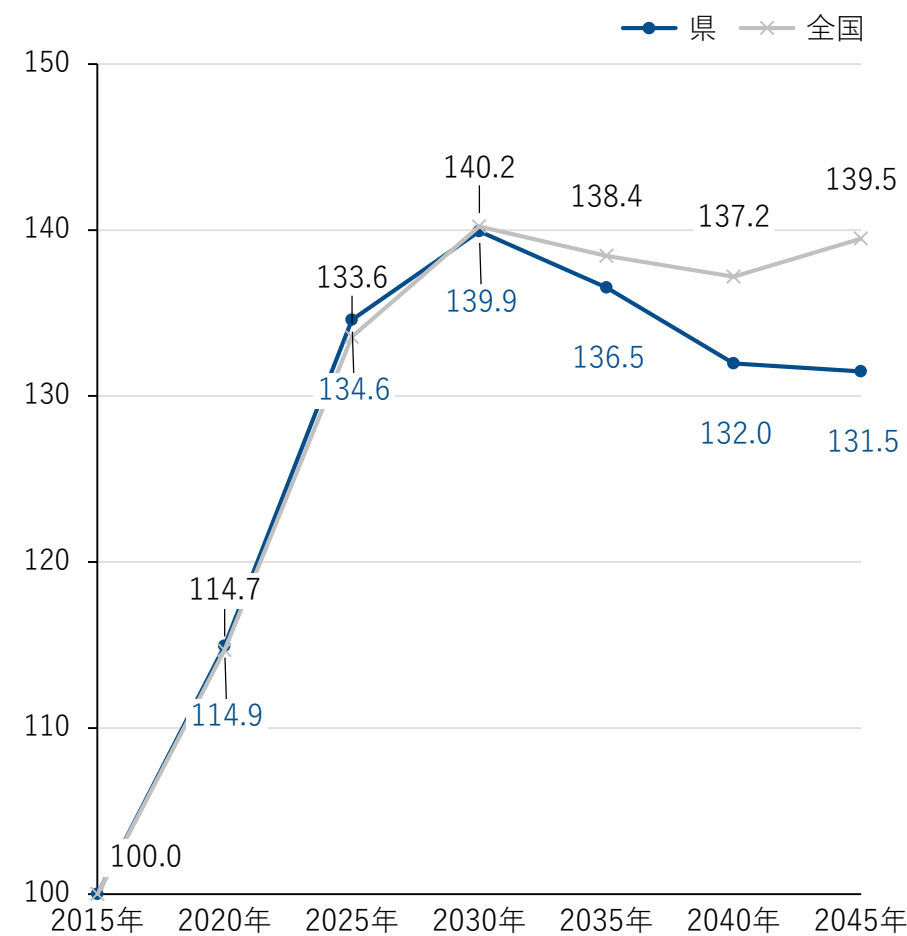

平均余命・平均自立期間・死因別死亡割合

平均余命と平均自立期間

平均余命は、男性82.2歳(全国81.7歳)、女性88.4歳(全国87.8歳)。平均自立期間は、男性80.7歳(全国80.1歳)、女性85.0歳(全国84.4歳)。
 平均余命と平均自立期間の差は、男性1.5歳(全国1.6歳)、女性3.4歳(全国3.4歳)となっており、男性は全国と比較してやや小さくなっている。
 ※データは、平成28年～令和2年のもの

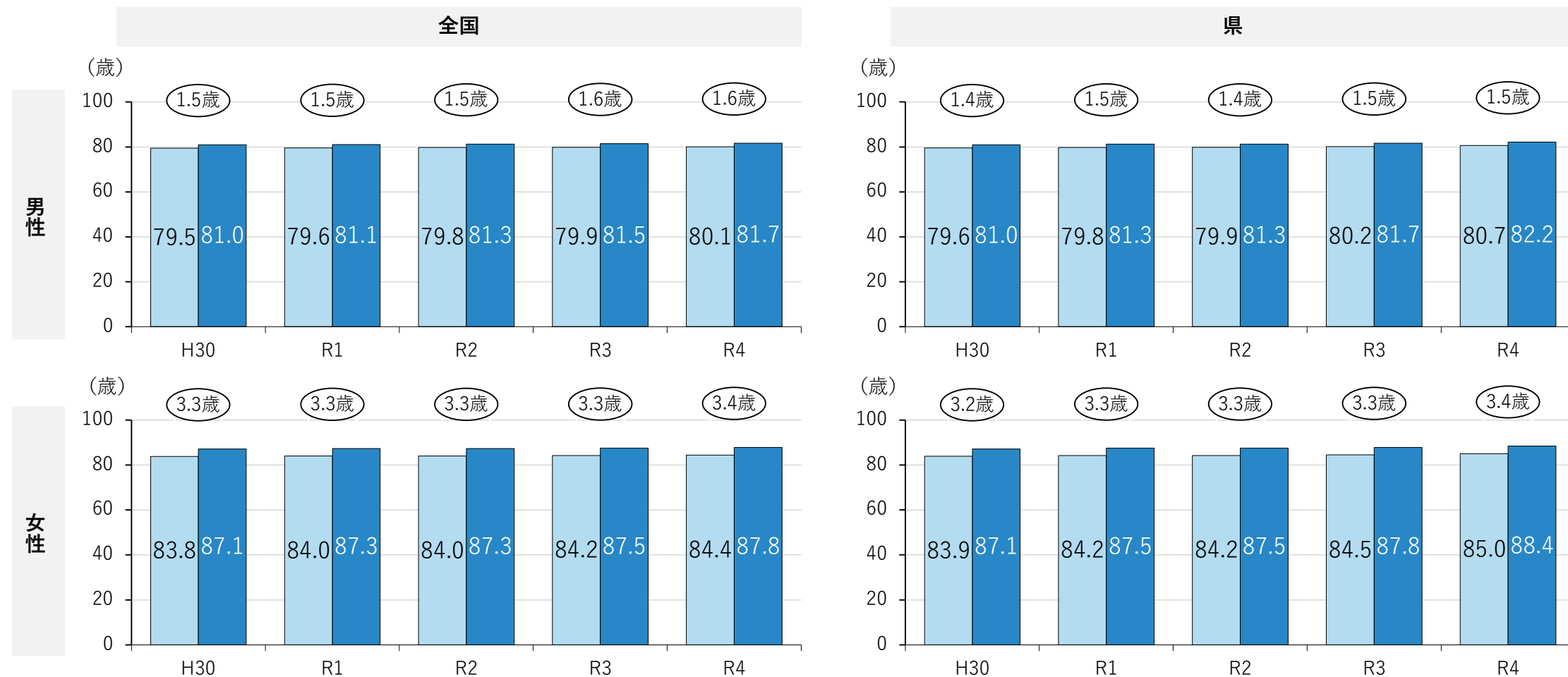

KDBにおいては、「日常生活動作が自立している期間の平均」を指標とした健康寿命を算出し、「平均自立期間」と呼称している。
 介護受給者台帳における「要介護2以上」を「不健康」と定義して、毎年度算出する。(平均余命からこの不健康期間を除いたものが、平均自立期間である。) ※算出上の誤差が存在するため、誤差を考慮する必要がある

■ 平均自立期間
■ 平均余命

平均余命と平均自立期間

男性における平均自立期間と平均余命の差は、府中市(1.8歳)、庄原市、安芸高田市、安芸太田町、北広島町、世羅町（各1.7歳）の順に大きい。

女性における平均自立期間と平均余命の差は、府中市(4.3歳)、安芸高田市、安芸太田町(各3.9歳)の順に大きい。

※データは、令和2年のもの

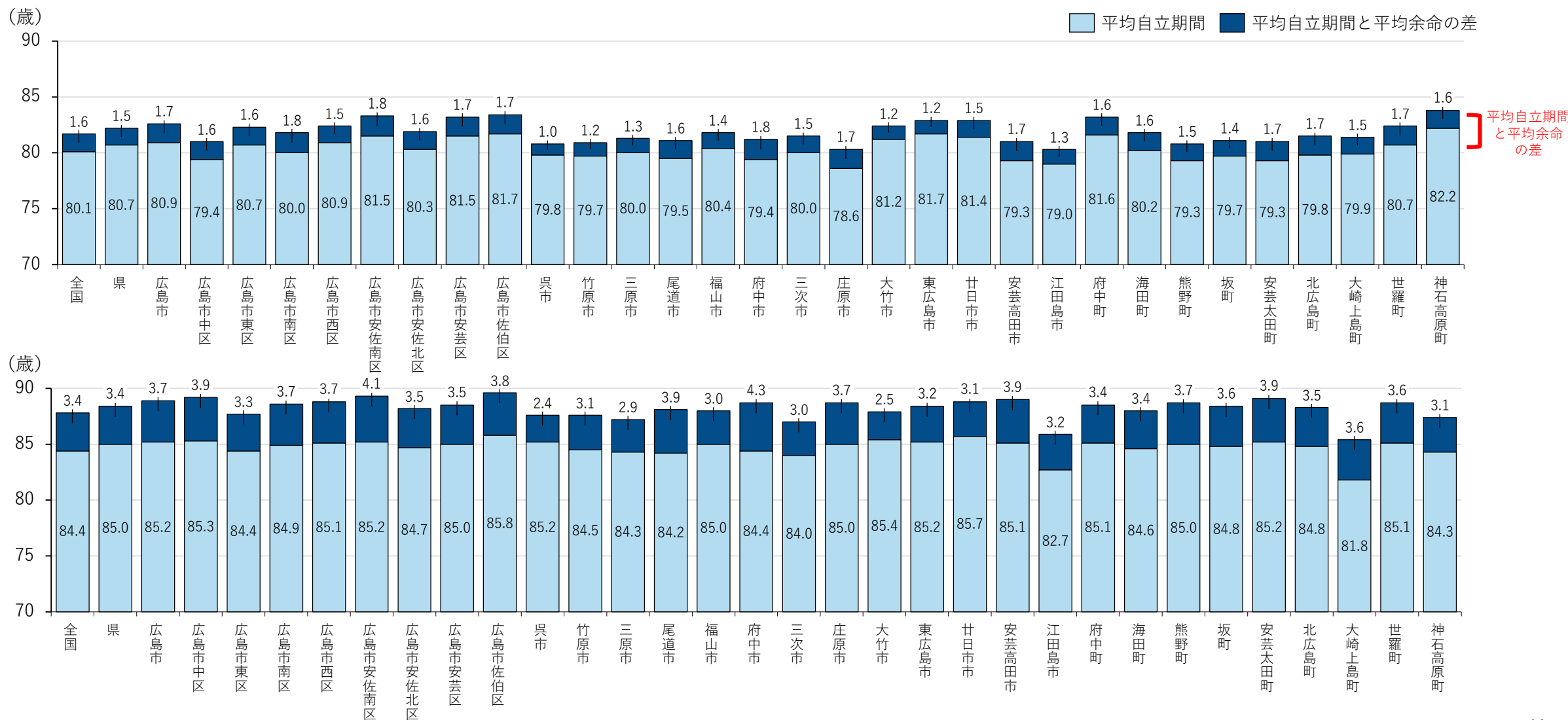

死因割合

主な死因の割合は、がん48.7%(全国50.6%)、心臓病30.3%(全国27.5%)、脳疾患12.8%(全国13.8%)となっており、がん、脳疾患、糖尿病、自殺は全国より低く、心臓病、腎不全は全国より高い。

死因割合（令和4年度）

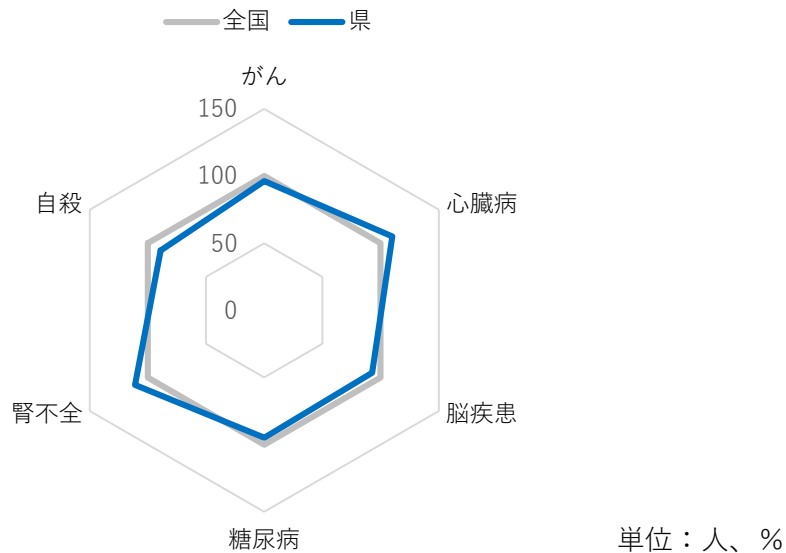

| | スコア | 死亡者数 | 死因割合 | 全国の死因割合 | 全国の死因割合との差 |
|-----|-----|-------|------|---------|------------|
| がん | 96 | 8,111 | 48.7 | 50.6 | -1.9 |
| 心臓病 | 110 | 5,036 | 30.3 | 27.5 | 2.8 |
| 脳疾患 | 93 | 2,138 | 12.8 | 13.8 | -1.0 |
| 糖尿病 | 95 | 295 | 1.8 | 1.9 | -0.1 |
| 腎不全 | 111 | 664 | 4.0 | 3.6 | 0.4 |
| 自殺 | 89 | 401 | 2.4 | 2.7 | -0.3 |

スコアは、全国の死因割合の数値を100とした時の、県の死因割合の値を示している。

死因割合（経年推移）

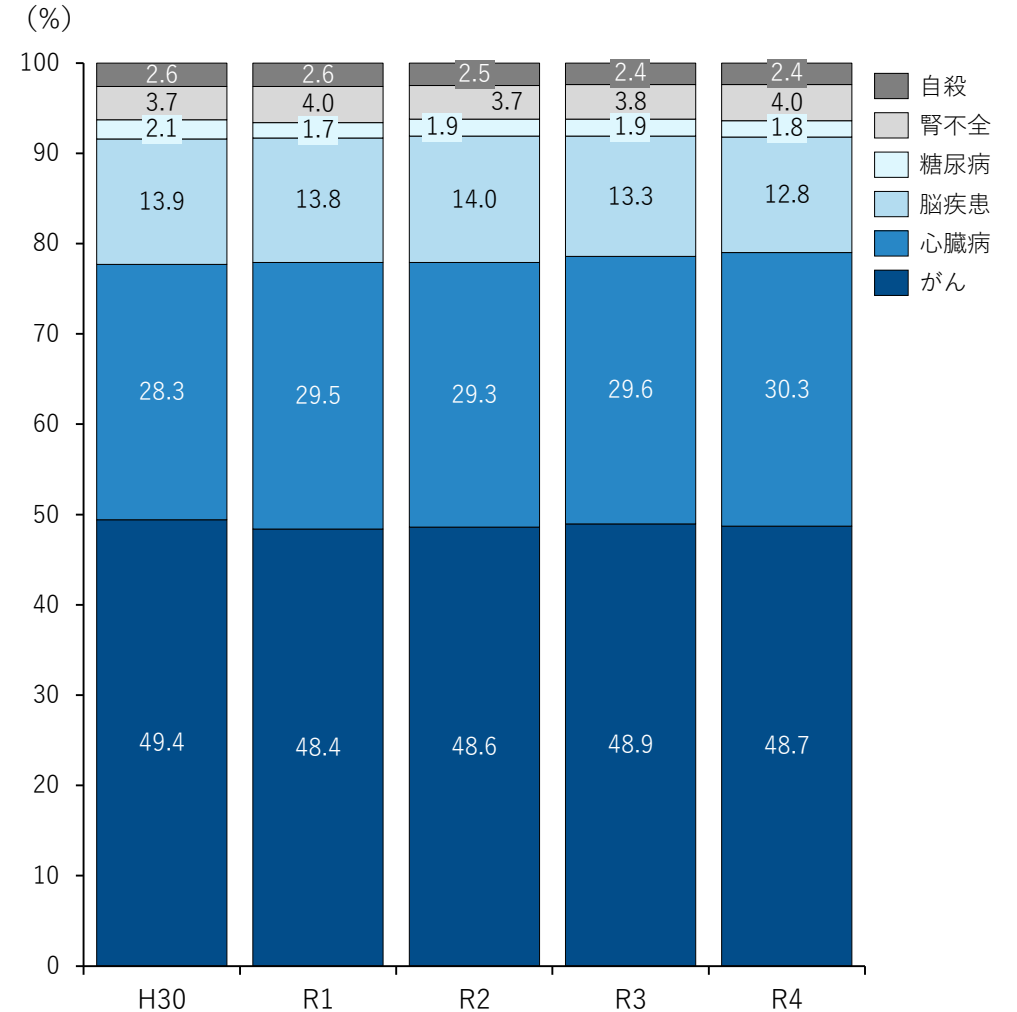

死因割合

がんの死亡割合が高いのは府中市(53.9%)、心臓病の死亡割合が高いのは三次市(42.4%)、脳疾患の死亡割合が高いのは大崎上島町(22.3%)、糖尿病の死亡割合が高いのは安芸太田町(4.5%)、腎不全の死亡割合が高いのは神石高原町(9.3%)、自殺の死亡割合が高いのは海田町(4.9%)となっている。

単位：％

| No. | 市町村名 | がん | 心臓病 | 脳疾患 | 糖尿病 | 腎不全 | 自殺 |
|-----|---------|------|------|------|-----|-----|-----|
| 1 | 広島市 | 51.4 | 28.3 | 12.3 | 1.4 | 3.8 | 2.9 |
| 2 | 広島市中区 | 51.3 | 27.5 | 11.6 | 2.6 | 3.7 | 3.3 |
| 3 | 広島市東区 | 49.5 | 32.9 | 12.2 | 1.0 | 2.2 | 2.2 |
| 4 | 広島市南区 | 49.7 | 31.2 | 12.3 | 1.6 | 2.7 | 2.5 |
| 5 | 広島市西区 | 53.0 | 26.1 | 12.8 | 1.6 | 3.6 | 2.9 |
| 6 | 広島市安佐南区 | 53.9 | 24.4 | 13.8 | 1.2 | 3.3 | 3.6 |
| 7 | 広島市安佐北区 | 50.5 | 29.4 | 11.5 | 1.1 | 4.4 | 3.1 |
| 8 | 広島市安芸区 | 54.5 | 28.7 | 9.5 | 1.6 | 4.5 | 1.3 |
| 9 | 広島市佐伯区 | 48.6 | 28.2 | 13.5 | 0.5 | 6.2 | 3.0 |
| 10 | 呉市 | 46.6 | 31.3 | 13.9 | 1.5 | 4.2 | 2.5 |
| 11 | 竹原市 | 45.3 | 36.0 | 15.0 | 1.9 | 0.5 | 1.4 |
| 12 | 三原市 | 46.7 | 29.3 | 15.2 | 2.2 | 5.0 | 1.5 |
| 13 | 尾道市 | 47.4 | 31.2 | 12.9 | 2.9 | 3.7 | 1.9 |
| 14 | 福山市 | 50.0 | 29.6 | 11.7 | 2.2 | 4.2 | 2.3 |
| 15 | 府中市 | 53.9 | 27.1 | 12.7 | 2.1 | 2.5 | 1.8 |
| 16 | 三次市 | 39.6 | 42.4 | 10.9 | 0.9 | 3.6 | 2.5 |
| 17 | 庄原市 | 42.0 | 42.0 | 11.7 | 0.6 | 2.0 | 1.7 |
| 18 | 大竹市 | 45.5 | 32.3 | 13.8 | 2.6 | 4.8 | 1.1 |
| 19 | 東広島市 | 46.3 | 30.5 | 12.1 | 1.9 | 6.2 | 2.9 |
| 20 | 廿日市市 | 49.0 | 29.4 | 13.0 | 2.1 | 4.1 | 2.4 |
| 21 | 安芸高田市 | 47.4 | 32.1 | 14.5 | 2.1 | 3.0 | 0.9 |
| 22 | 江田島市 | 44.8 | 34.7 | 15.3 | 0.4 | 4.1 | 0.7 |
| 23 | 府中町 | 53.8 | 27.4 | 13.9 | 0.4 | 2.7 | 1.8 |
| 24 | 海田町 | 47.5 | 31.1 | 9.8 | 4.1 | 2.5 | 4.9 |
| 25 | 熊野町 | 47.7 | 27.8 | 11.9 | 2.6 | 6.0 | 4.0 |

| No. | 市町村名 | がん | 心臓病 | 脳疾患 | 糖尿病 | 腎不全 | 自殺 |
|-----|-------|------|------|------|-----|-----|-----|
| 26 | 坂町 | 51.4 | 28.3 | 12.3 | 1.4 | 3.8 | 2.9 |
| 27 | 安芸太田町 | 50.0 | 27.3 | 15.2 | 4.5 | 1.5 | 1.5 |
| 28 | 北広島町 | 43.5 | 34.8 | 16.8 | 1.2 | 3.1 | 0.6 |
| 29 | 大崎上島町 | 34.0 | 35.1 | 22.3 | 2.1 | 4.3 | 2.1 |
| 30 | 世羅町 | 41.0 | 34.7 | 16.7 | 2.8 | 2.8 | 2.1 |
| 31 | 神石高原町 | 44.2 | 29.1 | 14.0 | 1.2 | 9.3 | 2.3 |

健康診査・質問票の分析

受診率及び受診者数

健診受診率は令和4年度12.8%と令和2年度に減少したものの増加傾向にあり、令和元年度の受診率を超えた。令和3年度では11.7%と全国(26.5%)と比較すると14.8ポイント低い。

受診率（経年推移）

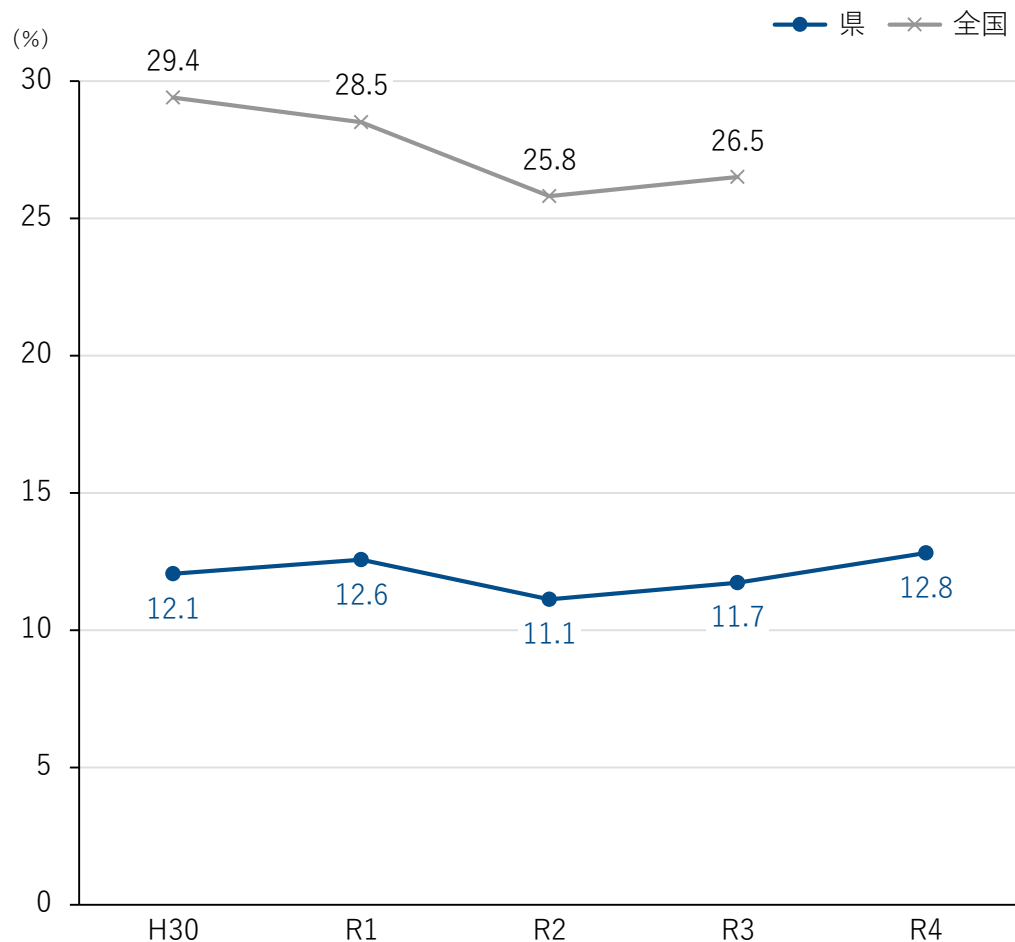

受診者数（経年推移）

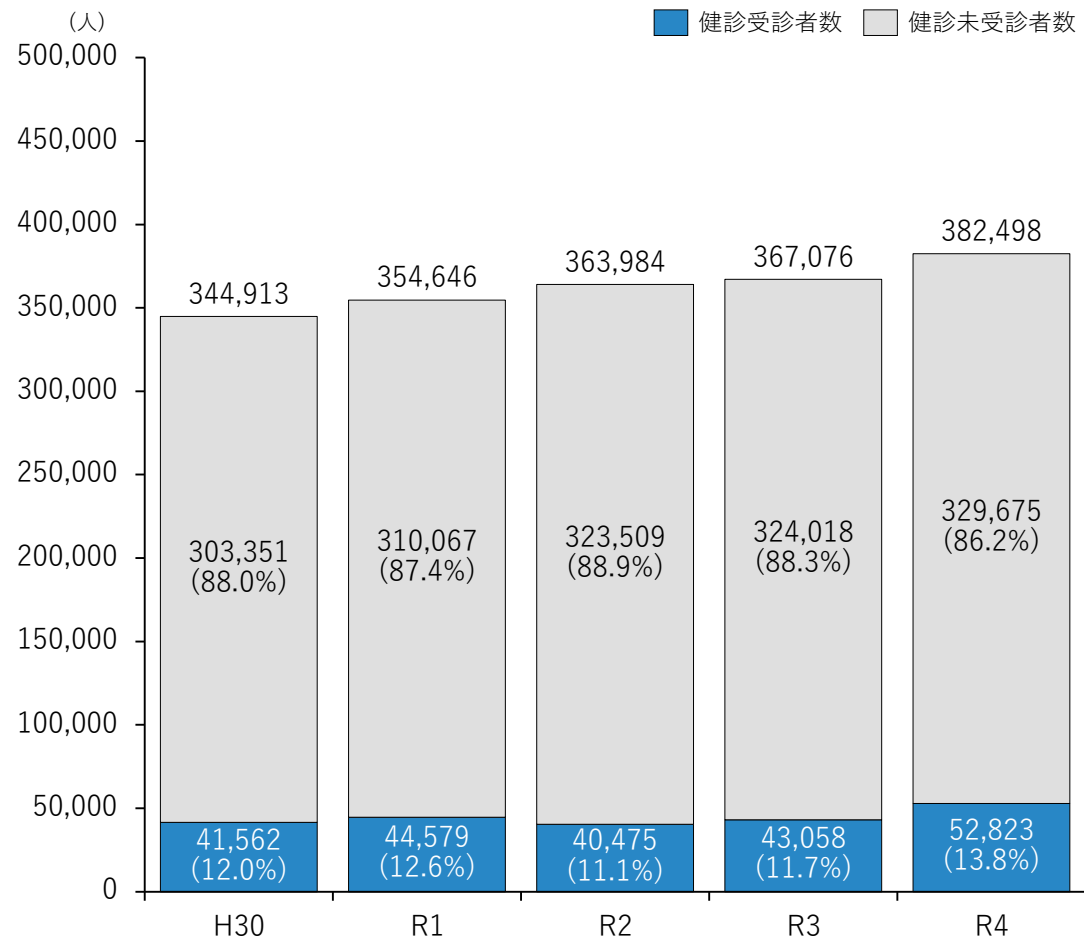

定義

【健康状況】生活習慣病リスク保有者

- 肥満
BMI 25 kg/m²以上
- 血圧
収縮期血圧 140 mmHg以上、または拡張期血圧 90 mmHg以上
- 肝機能
AST (GOT) 51 U/L以上、またはALT (GPT) 51 U/L以上、
またはγ-GT 101 U/L以上
- 脂質
中性脂肪 300 mg/dL以上、またはHDLコレステロール 35 mg/dL未満、
またはLDL 140mg/dL 以上、またはnon-HDL 170 mg/dL以上
- 血糖
空腹時血糖 126 mg/dL以上、または空腹時血糖 = 0 かつ HbA1c 6.5 %以上、
または空腹時血糖 0 かつ HbA1c 0 かつ 随時血糖 126 mg/dL以上かつ
採血時間食後3.5時間以上食後10時間未満
- やせ
BMI 18.5 kg/m²未満

【生活習慣】適正な生活習慣を有する者の割合

- 健康状態
「あなたの現在の健康状態はいかがですか」に「よい・まあよい・ふつう」のいずれか回答
- 心の健康状態
「毎日の生活に満足していますか」に「満足・やや満足」のどちらか回答
- 食習慣
「1日3食きちんと食べていますか」に「はい」と回答
- 口腔機能 ※以下の回答をいずれも満たす者
「半年前に比べて固いものが食べにくくなりましたか」に「いいえ」と回答
「お茶や汁物等でむせることがありますか」に「いいえ」と回答
- 体重変化
「6ヵ月間で2～3kg以上の体重減少がありましたか」に「いいえ」と回答
- 運動・転倒 ※以下の回答をいずれも満たす者
「以前に比べて歩く速度が遅くなってきたと思いますか」に「いいえ」と回答
「この1年間に転んだことがありますか」に「いいえ」と回答か
「ウォーキング等の運動を週に1回以上していますか」に「はい」と回答
- 認知機能 ※以下の回答をいずれも満たす者
「周りの人から物忘れがあると言われていませんか」に「いいえ」と回答
「今日が何月何日かわからない時がありますか」に「いいえ」と回答
- 喫煙
「あなたはたばこを吸いますか」に「吸っていない」と回答
- 社会参加 ※以下の回答をいずれも満たす者
「週に1回以上は外出していますか」に「はい」と回答
「ふだんから家族や友人と付き合いがありますか」に「はい」と回答
- ソーシャルサポート
「体調が悪いときに、身近に相談できる人がいますか」に「はい」と回答

有所見の状況（生活習慣病リスク保有者の状況）

評価（点）について

| | |
|-------------|--------|
| 110点以上 | 平均より高い |
| 90点以上110点未満 | 平均並み |
| 90点未満 | 平均より低い |

令和4年度の全体評価は101点と全国と同程度の結果となっている。有所見項目を見ると、やせ(110)、肥満(103)の評価が高く、肝機能(98)が低い結果となっている。経年で比較すると肥満(104→103)、肝機能(99→98)、やせ(111→110)の評価点が減少している。

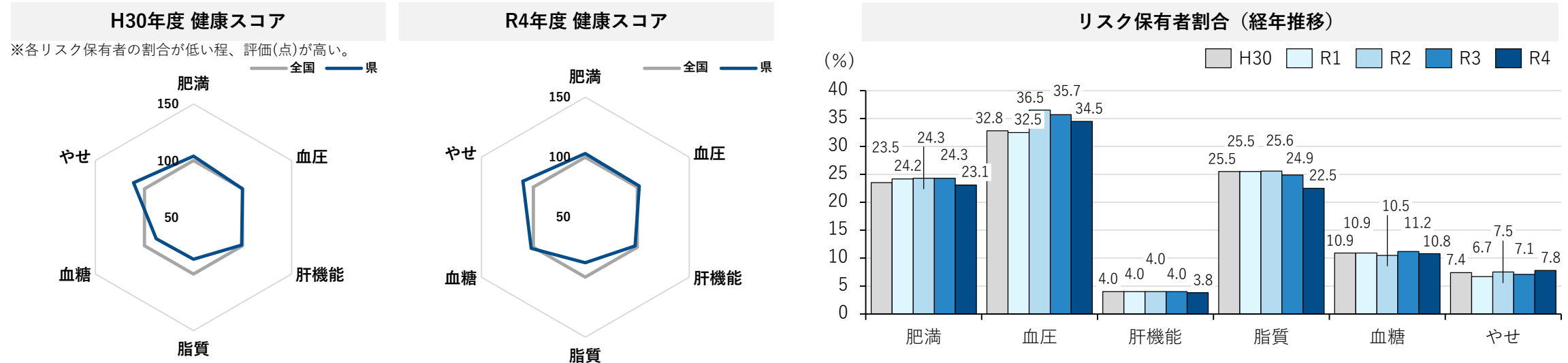

| 有所見 | 評価（点） | | | | | 順位（位） | | | | | 割合（%） | | | | |
|---------------------|-------|-----|-----|-----|-----|-------|----|----|----|----|-------|------|------|------|------|
| | H30 | R1 | R2 | R3 | R4 | H30 | R1 | R2 | R3 | R4 | H30 | R1 | R2 | R3 | R4 |
| 評価 (各リスクの点数の平均点) | 98 | 100 | 100 | 100 | 101 | 42 | 36 | 38 | 36 | 29 | - | - | - | - | - |
| 肥満 | 104 | 101 | 102 | 101 | 103 | 18 | 26 | 23 | 23 | 17 | 23.5 | 24.2 | 24.3 | 24.3 | 23.1 |
| 血压 | 100 | 99 | 98 | 100 | 102 | 19 | 21 | 26 | 22 | 17 | 32.8 | 32.5 | 36.5 | 35.7 | 34.5 |
| 肝機能 | 99 | 97 | 102 | 99 | 98 | 33 | 37 | 32 | 32 | 35 | 4 | 4 | 4 | 4 | 3.8 |
| 脂質 | 87 | 87 | 87 | 87 | 88 | 44 | 45 | 45 | 44 | 44 | 25.5 | 25.5 | 25.6 | 24.9 | 22.5 |
| 血糖 | 88 | 92 | 101 | 96 | 102 | 41 | 40 | 30 | 37 | 30 | 10.9 | 10.9 | 10.5 | 11.2 | 10.8 |
| やせ | 111 | 122 | 109 | 117 | 110 | 15 | 11 | 19 | 12 | 18 | 7.4 | 6.7 | 7.5 | 7.1 | 7.8 |
| | 106 | 106 | 105 | 104 | 104 | 5 | 4 | 8 | 8 | 6 | 7.8 | 7.7 | 7.8 | 7.9 | 8.3 |

※点数は、比較先の平均を100とした際の相対点数を表示
 ※下段（グレー）は間接法で算出した性・年齢調整値

有所見の状況（生活習慣病リスク保有者の状況） 市町別

評価点が最も高いのは142ポイントの呉市、最も低いのは91ポイントの大竹市となっている。

血圧：最高 175ポイントの呉市。最低 78ポイントの世羅町。

脂質：最高 162ポイントの大崎上島。最低 69ポイントの安芸太田町。

血糖：最高 200ポイントの呉市。最低 69ポイントの大竹市。

評価（点）について

| | |
|-------------|--------|
| 110点以上 | 平均より高い |
| 90点以上110点未満 | 平均並み |
| 90点未満 | 平均より低い |

※各リスク保有者の割合が低い程、評価(点)が高い。

単位：点

| No. | 市町村名 | 評価 | 肥満 | 血圧 | 肝機能 | 脂質 | 血糖 | やせ |
|-----|---------|-----|-----|-----|-----|-----|-----|-----|
| 1 | 広島市 | 97 | 102 | 92 | 104 | 92 | 92 | 102 |
| 2 | 広島市中区 | 100 | 105 | 101 | 125 | 85 | 93 | 91 |
| 3 | 広島市東区 | 102 | 108 | 90 | 118 | 91 | 96 | 106 |
| 4 | 広島市南区 | 94 | 102 | 99 | 78 | 86 | 99 | 100 |
| 5 | 広島市西区 | 98 | 111 | 95 | 112 | 86 | 93 | 92 |
| 6 | 広島市安佐南区 | 98 | 103 | 91 | 99 | 96 | 94 | 106 |
| 7 | 広島市安佐北区 | 101 | 97 | 92 | 114 | 101 | 91 | 112 |
| 8 | 広島市安芸区 | 93 | 91 | 85 | 84 | 104 | 84 | 109 |
| 9 | 広島市佐伯区 | 95 | 106 | 86 | 115 | 83 | 90 | 92 |
| 10 | 呉市 | 142 | 98 | 175 | 157 | 149 | 200 | 75 |
| 11 | 竹原市 | 111 | 84 | 107 | 87 | 113 | 172 | 105 |
| 12 | 三原市 | 99 | 94 | 97 | 113 | 101 | 98 | 89 |
| 13 | 尾道市 | 105 | 92 | 102 | 99 | 92 | 97 | 145 |
| 14 | 福山市 | 96 | 95 | 101 | 77 | 93 | 101 | 108 |
| 15 | 府中市 | 116 | 109 | 106 | 161 | 97 | 88 | 134 |
| 16 | 三次市 | 103 | 113 | 115 | 90 | 119 | 92 | 90 |
| 17 | 庄原市 | 106 | 105 | 111 | 85 | 125 | 131 | 81 |
| 18 | 大竹市 | 91 | 91 | 81 | 105 | 94 | 69 | 107 |
| 19 | 東広島市 | 105 | 98 | 112 | 96 | 107 | 110 | 106 |
| 20 | 廿日市市 | 97 | 107 | 98 | 84 | 95 | 110 | 87 |
| 21 | 安芸高田市 | 100 | 112 | 117 | 90 | 119 | 81 | 83 |
| 22 | 江田島市 | 107 | 91 | 91 | 132 | 102 | 117 | 110 |
| 23 | 府中町 | 99 | 89 | 90 | 76 | 126 | 95 | 119 |
| 24 | 海田町 | 94 | 95 | 129 | 75 | 95 | 96 | 75 |
| 25 | 熊野町 | 105 | 96 | 125 | 66 | 101 | 97 | 147 |

| No. | 市町村名 | 評価 | 肥満 | 血圧 | 肝機能 | 脂質 | 血糖 | やせ |
|-----|-------|-----|-----|-----|-----|-----|-----|-----|
| 26 | 坂町 | 107 | 102 | 139 | 111 | 89 | 118 | 85 |
| 27 | 安芸太田町 | 98 | 90 | 91 | 105 | 69 | 113 | 118 |
| 28 | 北広島町 | 98 | 94 | 92 | 80 | 110 | 78 | 133 |
| 29 | 大崎上島町 | 111 | 93 | 96 | 75 | 162 | 116 | 126 |
| 30 | 世羅町 | 106 | 133 | 78 | 79 | 136 | 119 | 88 |
| 31 | 神石高原町 | 106 | 103 | 82 | 117 | 102 | 139 | 92 |

有所見の状況（生活習慣病リスク保有者の状況） 性別

男性は、肥満、血圧のリスク保有割合が増加傾向。脂質のリスク保有割合が減少傾向。
女性は、血圧、やせのリスク保有割合が増加傾向。肥満、脂質のリスク保有割合が減少傾向。

単位：％

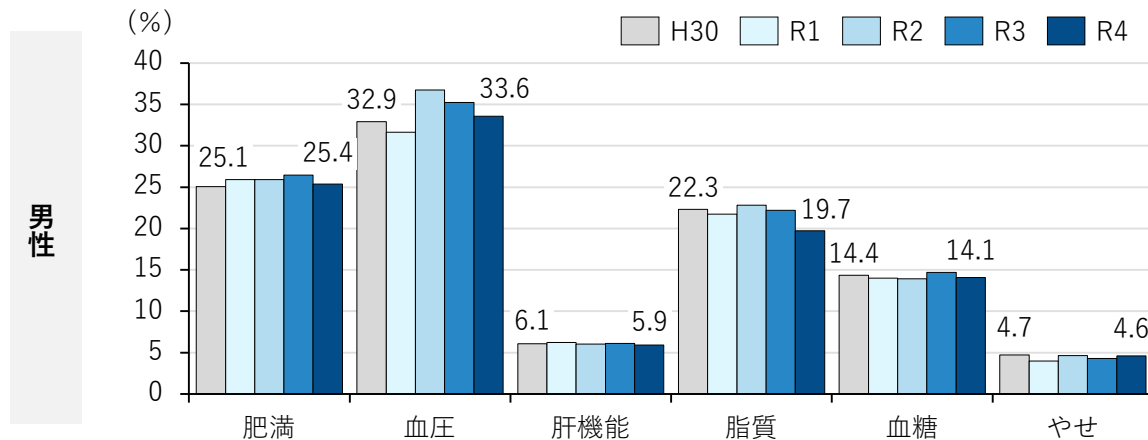

| 【男性】 有所見割合 | H30 | R1 | R2 | R3 | R4 | H30-R4増減 |
|---------------|------|------|------|------|------|----------|
| 肥満 | 25.1 | 25.9 | 25.9 | 26.5 | 25.4 | 0.3 |
| 血圧 | 32.9 | 31.6 | 36.7 | 35.2 | 33.6 | 0.7 |
| 肝機能 | 6.1 | 6.2 | 6.0 | 6.1 | 5.9 | -0.2 |
| 脂質 | 22.3 | 21.7 | 22.8 | 22.2 | 19.7 | -2.6 |
| 血糖 | 14.4 | 14.0 | 13.9 | 14.7 | 14.1 | -0.3 |
| やせ | 4.7 | 4.0 | 4.7 | 4.3 | 4.6 | -0.1 |

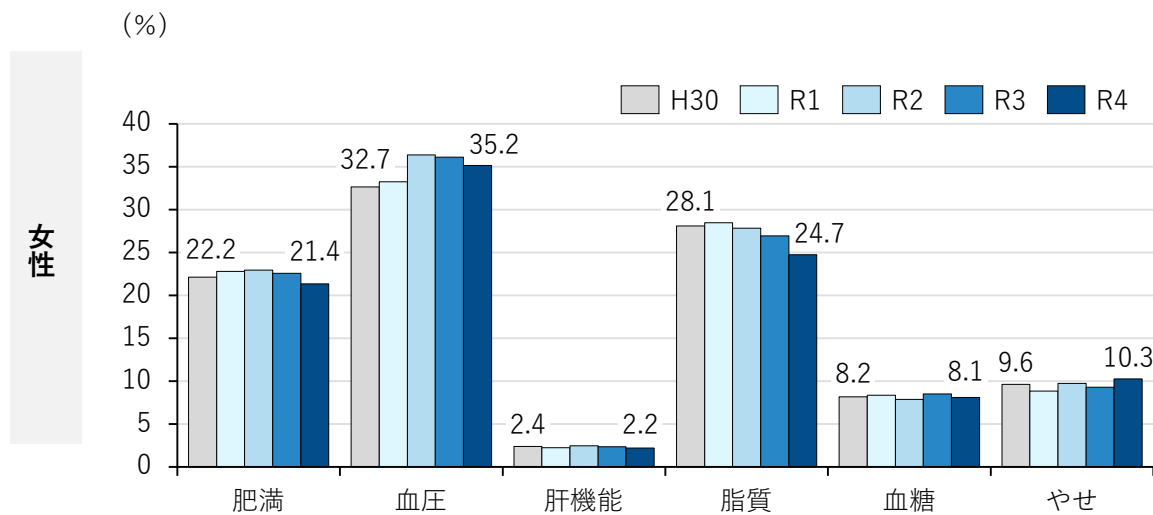

単位：％

| 【女性】 有所見割合 | H30 | R1 | R2 | R3 | R4 | H30-R4増減 |
|---------------|------|------|------|------|------|----------|
| 肥満 | 22.2 | 22.8 | 23.0 | 22.6 | 21.4 | -0.8 |
| 血圧 | 32.7 | 33.3 | 36.4 | 36.1 | 35.2 | 2.5 |
| 肝機能 | 2.4 | 2.3 | 2.5 | 2.4 | 2.2 | -0.2 |
| 脂質 | 28.1 | 28.5 | 27.8 | 27.0 | 24.7 | -3.4 |
| 血糖 | 8.2 | 8.4 | 7.9 | 8.5 | 8.1 | -0.1 |
| やせ | 9.6 | 8.9 | 9.7 | 9.3 | 10.3 | 0.7 |

健康状態（有所見の状況） 性年齢階層別

男女ともに血圧の有所見割合が高く、年齢が上がるほど割合も増加している。肥満・脂質に関しては男女ともに年齢が上がるほど割合が減少傾向となっている。やせは男性よりも女性の割合が高く、男女とも年齢が上がるほど割合が増加している。

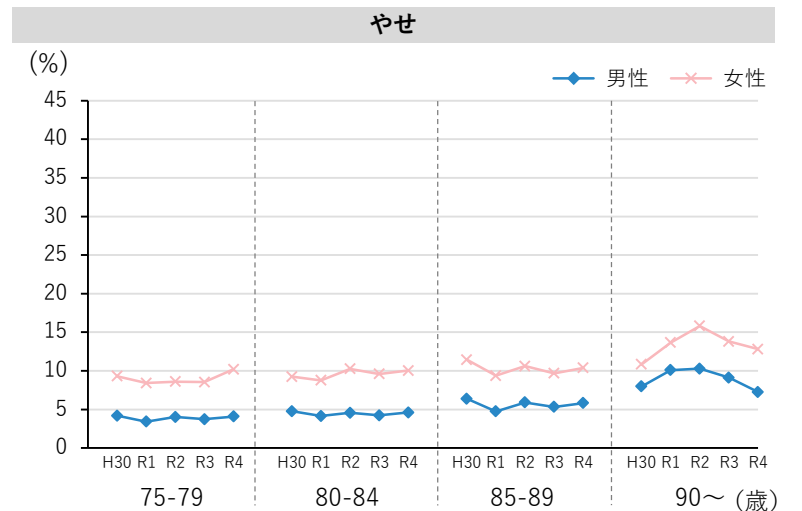
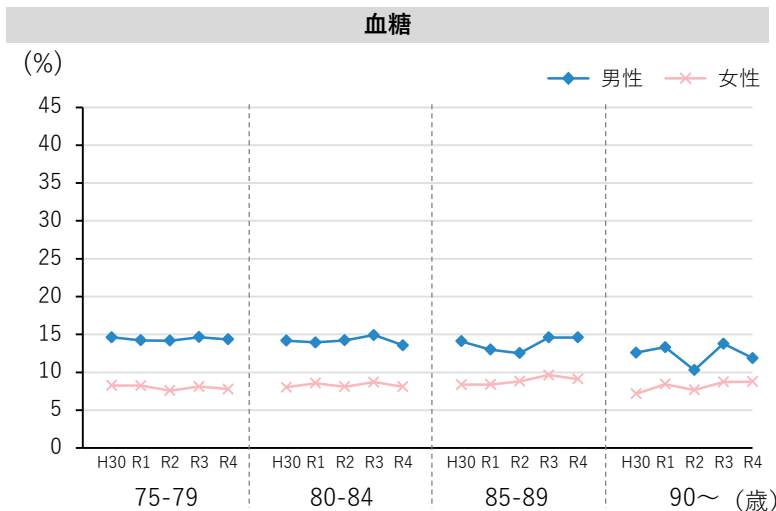
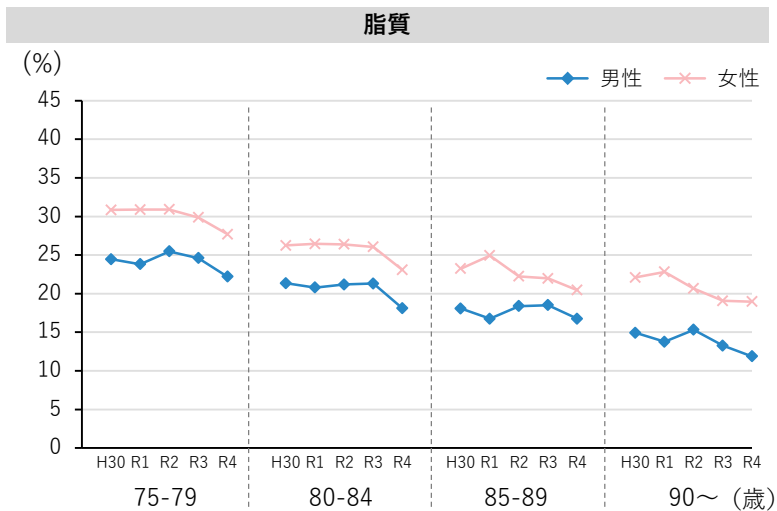
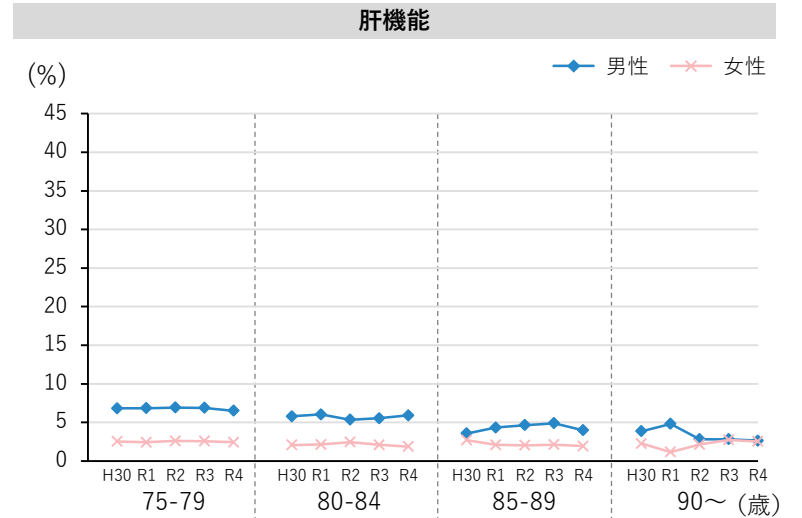
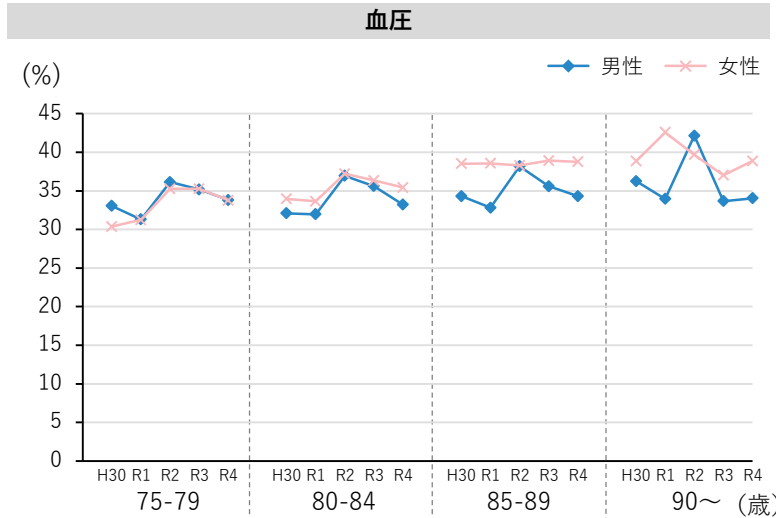
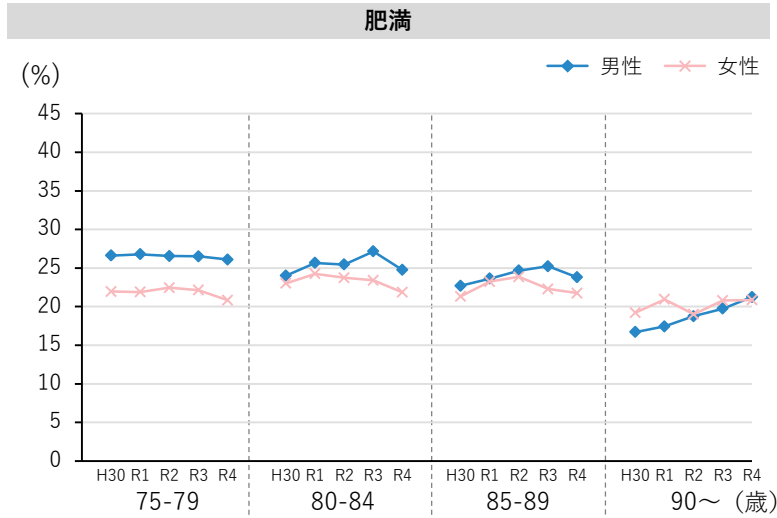

高齢者質問票の状況（適正な生活習慣を有する者の割合）

評価（点）について

| | |
|-------------|--------|
| 110点以上 | 平均より高い |
| 90点以上110点未満 | 平均並み |
| 90点未満 | 平均より低い |

令和4年度の健康診査のうち、高齢者の質問票の結果を全国と比較したところ、全体評価は101点と全国よりやや高い結果となっている。項目別でみると運動・転倒（105）が高い点数となっている。経年で比較すると全体として大きな変化はない。

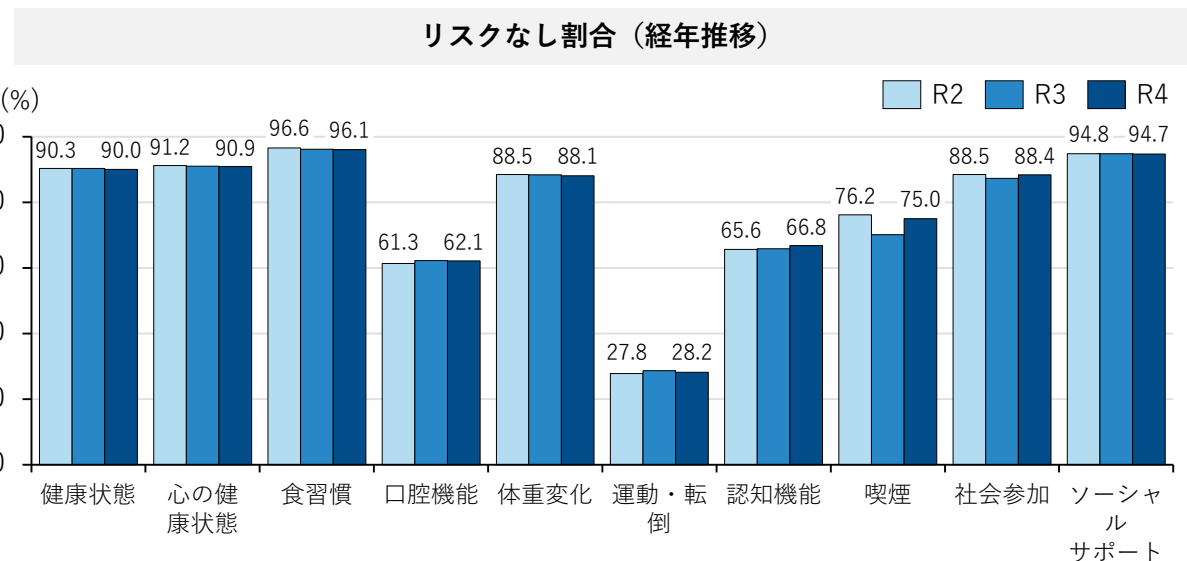
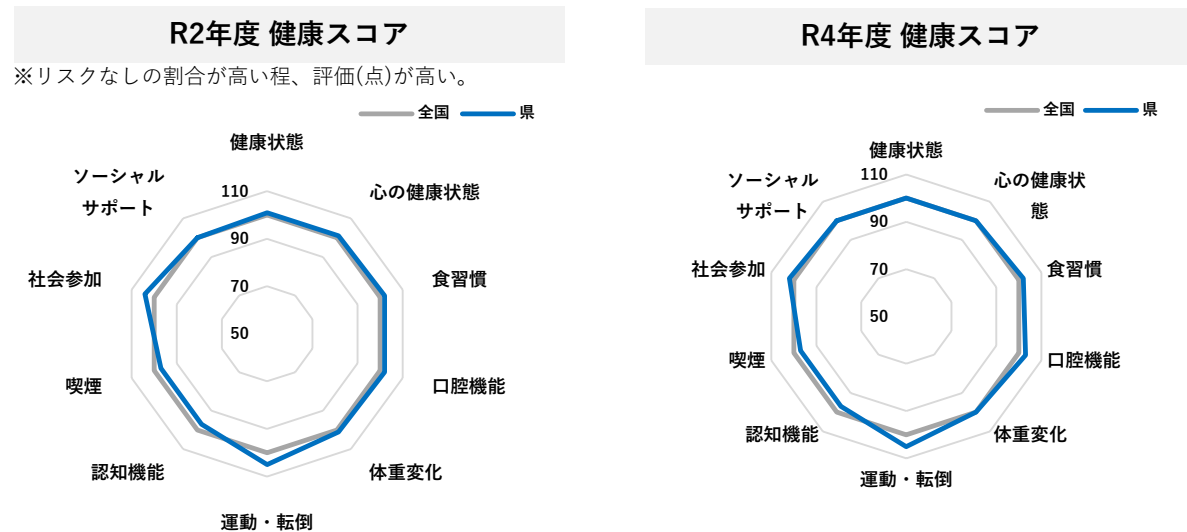

※各項目は全てリスクなしの数値
 ※点数は、比較先の平均を100とした際の相対点数を表示
 ※下段は間接法で算出した性・年齢調整値

| 高齢者質問票 | 評価（点） | | | 順位（位） | | | 割合（%） | | |
|---------------------|-------|-----|-----|-------|----|----|-------|------|------|
| | R2 | R3 | R4 | R2 | R3 | R4 | R2 | R3 | R4 |
| 評価 (各リスクの点数の平均点) | 101 | 100 | 101 | 16 | 25 | 13 | - | - | - |
| | 101 | 101 | 101 | 6 | 4 | 3 | - | - | - |
| 健康状態 | 101 | 100 | 100 | 7 | 21 | 20 | 90.3 | 90.3 | 90 |
| | 101 | 100 | 100 | 1 | 6 | 6 | 90 | 90.4 | 90.3 |
| 心の健康状態 | 101 | 100 | 100 | 15 | 26 | 24 | 91.2 | 91 | 90.9 |
| | 100 | 100 | 100 | 1 | 1 | 2 | 90.9 | 91.1 | 91.4 |
| 食習慣 | 102 | 101 | 102 | 2 | 11 | 1 | 96.6 | 96.2 | 96.1 |
| | 100 | 100 | 100 | 1 | 1 | 1 | 95 | 94.9 | 94.7 |
| 口腔機能 | 102 | 104 | 103 | 13 | 7 | 6 | 61.3 | 62.2 | 62.1 |
| | 102 | 102 | 102 | 6 | 4 | 4 | 61.2 | 61 | 61.4 |
| 体重変化 | 101 | 100 | 100 | 6 | 18 | 16 | 88.5 | 88.4 | 88.1 |
| | 100 | 100 | 100 | 2 | 2 | 2 | 88 | 88.6 | 88.4 |
| 運動・転倒 | 105 | 109 | 105 | 18 | 11 | 16 | 27.8 | 28.7 | 28.2 |
| | 106 | 105 | 105 | 6 | 7 | 7 | 28.1 | 27.8 | 28.1 |
| 認知機能 | 97 | 97 | 97 | 35 | 34 | 34 | 65.6 | 65.8 | 66.8 |
| | 102 | 102 | 102 | 6 | 6 | 6 | 69.2 | 69.2 | 69.9 |
| 喫煙 | 97 | 90 | 97 | 35 | 45 | 37 | 76.2 | 70.1 | 75 |
| | 98 | 98 | 99 | 37 | 37 | 25 | 77.2 | 76.5 | 76 |
| 社会参加 | 104 | 102 | 102 | 4 | 11 | 9 | 88.5 | 87.3 | 88.4 |
| | 101 | 101 | 101 | 6 | 5 | 4 | 86 | 86.2 | 87.9 |
| ソーシャルサポート | 100 | 100 | 100 | 27 | 24 | 29 | 94.8 | 94.8 | 94.7 |
| | 100 | 100 | 100 | 1 | 1 | 1 | 94.6 | 94.9 | 95.1 |

高齢者質問票の状況（適正な生活習慣を有する者の割合） 市町別

評価（点）について

| | |
|-------------|--------|
| 110点以上 | 平均より高い |
| 90点以上110点未満 | 平均並み |
| 90点未満 | 平均より低い |

※リスクなしの割合が高い程、評価(点)が高い。

評価点が最も高いのは106ポイントの坂町。最も低いのは93ポイントの世羅町となっている。

健康状態：最高 107ポイント 坂町。最低：93ポイント 安芸太田町、世羅町。 口腔機能：最高 117ポイント 坂町。最低：81ポイント 世羅町。

体重変化：最高 106ポイント 坂町。最低：94ポイント 世羅町。

運動・転倒：最高 118ポイント 福山市。最低：65ポイント 世羅市。

単位：点

| No. | 市町村名 | 評価 | 健康状態 | 心の健康状態 | 食習慣 | 口腔機能 | 体重変化 | 運動・転倒 | 認知機能 | 喫煙 | 社会参加 | ソーシャルサポート |
|-----|---------|-----|------|--------|-----|------|------|-------|------|-----|------|-----------|
| 1 | 広島市 | 100 | 100 | 100 | 99 | 100 | 101 | 99 | 99 | 98 | 99 | 100 |
| 2 | 広島市中区 | 100 | 101 | 100 | 98 | 101 | 101 | 98 | 98 | 102 | 98 | 99 |
| 3 | 広島市東区 | 99 | 100 | 100 | 100 | 97 | 100 | 92 | 98 | 98 | 101 | 100 |
| 4 | 広島市南区 | 97 | 96 | 99 | 98 | 97 | 101 | 89 | 95 | 98 | 98 | 100 |
| 5 | 広島市西区 | 99 | 99 | 99 | 99 | 101 | 101 | 96 | 99 | 97 | 98 | 101 |
| 6 | 広島市安佐南区 | 100 | 100 | 99 | 100 | 104 | 101 | 96 | 103 | 100 | 99 | 100 |
| 7 | 広島市安佐北区 | 100 | 100 | 100 | 100 | 98 | 100 | 108 | 98 | 97 | 100 | 100 |
| 8 | 広島市安芸区 | 99 | 100 | 100 | 100 | 98 | 103 | 93 | 99 | 101 | 97 | 101 |
| 9 | 広島市佐伯区 | 101 | 99 | 100 | 99 | 100 | 102 | 107 | 102 | 97 | 100 | 100 |
| 10 | 呉市 | 101 | 101 | 100 | 100 | 98 | 98 | 109 | 95 | 112 | 101 | 100 |
| 11 | 竹原市 | 102 | 101 | 101 | 101 | 89 | 100 | 117 | 106 | 98 | 107 | 101 |
| 12 | 三原市 | 103 | 104 | 101 | 101 | 103 | 103 | 110 | 98 | 104 | 101 | 100 |
| 13 | 尾道市 | 102 | 101 | 102 | 100 | 104 | 100 | 105 | 105 | 98 | 102 | 101 |
| 14 | 福山市 | 103 | 102 | 102 | 100 | 104 | 99 | 118 | 98 | 103 | 99 | 100 |
| 15 | 府中市 | 103 | 99 | 100 | 102 | 101 | 98 | 111 | 107 | 103 | 102 | 102 |
| 16 | 三次市 | 98 | 96 | 98 | 101 | 101 | 95 | 84 | 105 | 101 | 103 | 100 |
| 17 | 庄原市 | 97 | 98 | 98 | 102 | 97 | 102 | 74 | 106 | 101 | 97 | 98 |
| 18 | 大竹市 | 99 | 98 | 99 | 100 | 91 | 99 | 94 | 99 | 106 | 99 | 101 |
| 19 | 東広島市 | 100 | 101 | 100 | 100 | 103 | 100 | 100 | 100 | 96 | 101 | 100 |
| 20 | 廿日市市 | 103 | 103 | 101 | 101 | 108 | 101 | 111 | 107 | 98 | 102 | 100 |
| 21 | 安芸高田市 | 98 | 98 | 100 | 101 | 96 | 101 | 83 | 99 | 97 | 101 | 99 |
| 22 | 江田島市 | 99 | 100 | 102 | 99 | 99 | 97 | 94 | 101 | 100 | 101 | 100 |
| 23 | 府中町 | 100 | 101 | 99 | 98 | 103 | 97 | 109 | 99 | 101 | 98 | 98 |
| 24 | 海田町 | 100 | 100 | 99 | 99 | 101 | 100 | 97 | 99 | 100 | 101 | 99 |
| 25 | 熊野町 | 99 | 98 | 100 | 102 | 96 | 97 | 100 | 104 | 96 | 102 | 99 |
| 26 | 坂町 | 106 | 107 | 107 | 103 | 117 | 106 | 109 | 117 | 88 | 105 | 103 |
| 27 | 安芸太田町 | 101 | 93 | 99 | 101 | 109 | 104 | 94 | 105 | 102 | 99 | 101 |
| 28 | 北広島町 | 97 | 97 | 100 | 102 | 99 | 101 | 68 | 99 | 103 | 98 | 101 |
| 29 | 大崎上島町 | 99 | 101 | 100 | 102 | 82 | 101 | 93 | 101 | 102 | 102 | 102 |
| 30 | 世羅町 | 93 | 93 | 93 | 100 | 81 | 94 | 65 | 96 | 104 | 101 | 98 |
| 31 | 神石高原町 | 96 | 99 | 98 | 102 | 92 | 100 | 76 | 99 | 100 | 94 | 99 |

高齢者質問票の状況（適正な生活習慣を有する者の割合） 性別

男性は、口腔機能、認知機能の割合が増加傾向。心の健康状態、食習慣、体重変化、喫煙、社会参加の割合が減少傾向となっている。

女性は、口腔機能、運動・転倒、認知機能、社会参加の割合が増加傾向。健康状態、食習慣、喫煙の割合がやや減少傾向となっている。

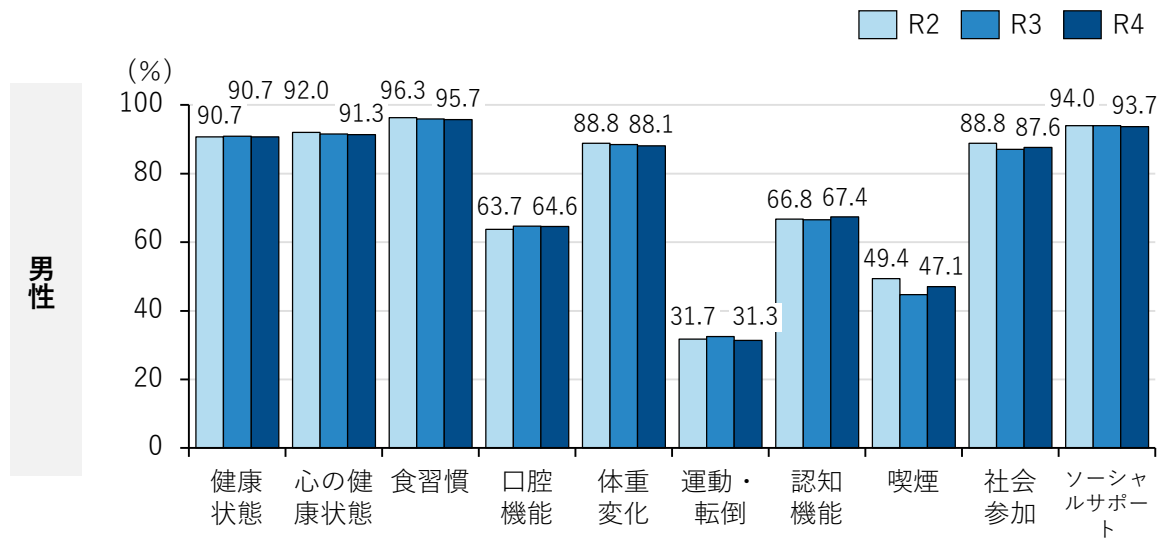

単位：%

| 【男性】高齢者質問回答割合 | R2 | R3 | R4 | R2-R4増減 |
|---------------|------|------|------|---------|
| 健康状態 | 90.7 | 90.9 | 90.7 | 0.0 |
| 心の健康状態 | 92.0 | 91.5 | 91.3 | -0.7 |
| 食習慣 | 96.3 | 95.9 | 95.7 | -0.6 |
| 口腔機能 | 63.7 | 64.7 | 64.6 | 0.9 |
| 体重変化 | 88.8 | 88.5 | 88.1 | -0.7 |
| 運動・転倒 | 31.7 | 32.5 | 31.3 | -0.4 |
| 認知機能 | 66.8 | 66.5 | 67.4 | 0.6 |
| 喫煙 | 49.4 | 44.7 | 47.1 | -2.3 |
| 社会参加 | 88.8 | 87.0 | 87.6 | -1.2 |
| ソーシャルサポート | 94.0 | 94.0 | 93.7 | -0.3 |

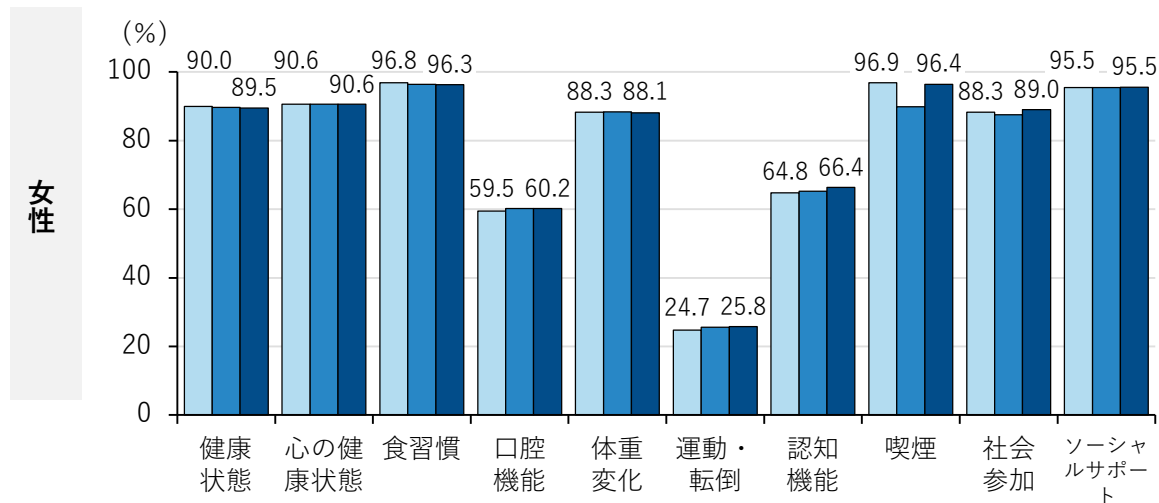

単位：%

| 【女性】高齢者質問回答割合 | R2 | R3 | R4 | R2-R4増減 |
|---------------|------|------|------|---------|
| 健康状態 | 90.0 | 89.7 | 89.5 | -0.5 |
| 心の健康状態 | 90.6 | 90.6 | 90.6 | 0.0 |
| 食習慣 | 96.8 | 96.4 | 96.3 | -0.5 |
| 口腔機能 | 59.5 | 60.2 | 60.2 | 0.7 |
| 体重変化 | 88.3 | 88.4 | 88.1 | -0.2 |
| 運動・転倒 | 24.7 | 25.6 | 25.8 | 1.1 |
| 認知機能 | 64.8 | 65.2 | 66.4 | 1.6 |
| 喫煙 | 96.9 | 89.9 | 96.4 | -0.5 |
| 社会参加 | 88.3 | 87.6 | 89.0 | 0.7 |
| ソーシャルサポート | 95.5 | 95.5 | 95.5 | 0.0 |

健康状態（適正な生活習慣を有する者の割合） 性年齢階層別

健康状態、心の健康状態、食習慣、体重変化、ソーシャルサポートで男女ともに適正な生活習慣を有する者の割合が高くなっている。
口腔機能、運動・転倒、認知機能、社会参加は年齢が上がるほどに割合が減少している。喫煙は男女の乖離が大きく、女性の割合が高い。

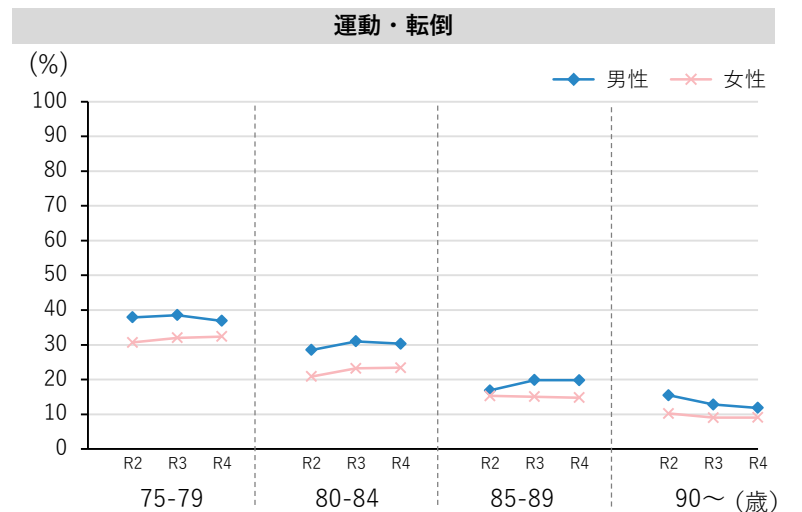
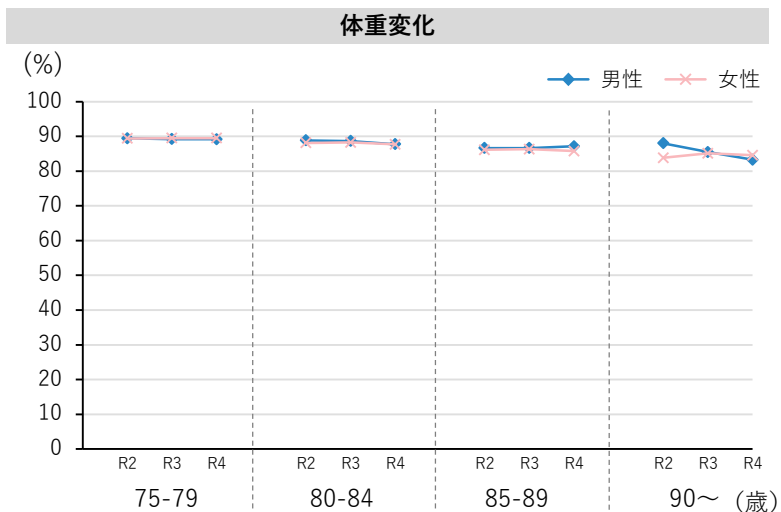
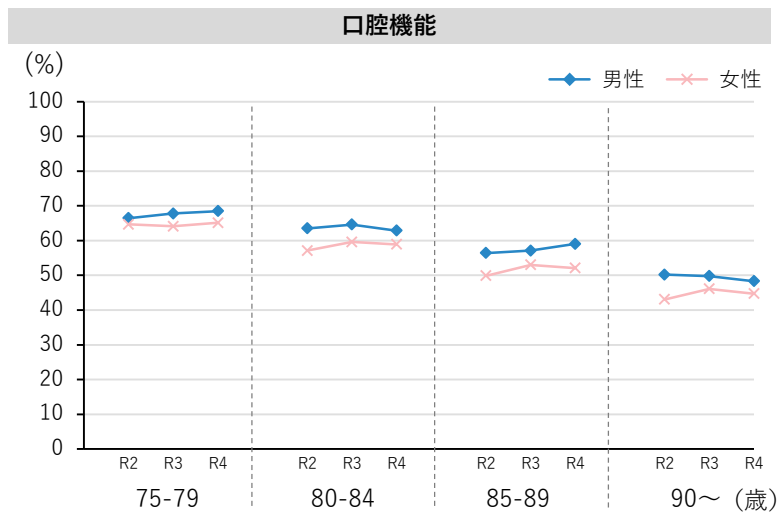
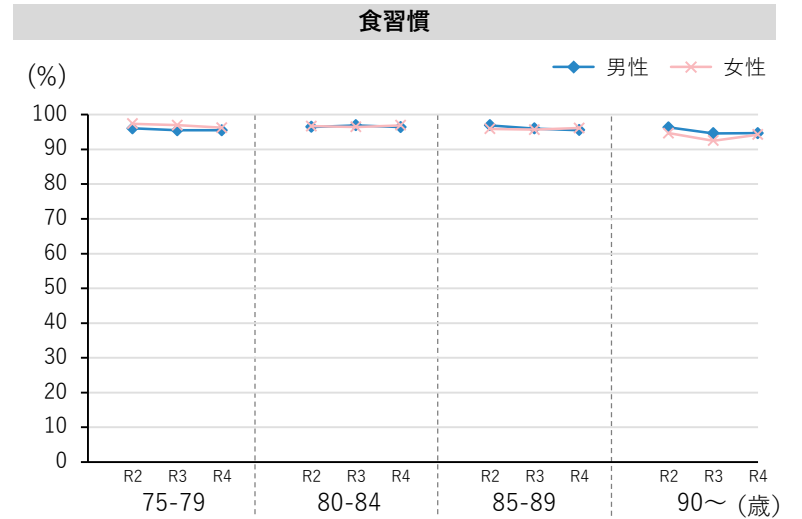
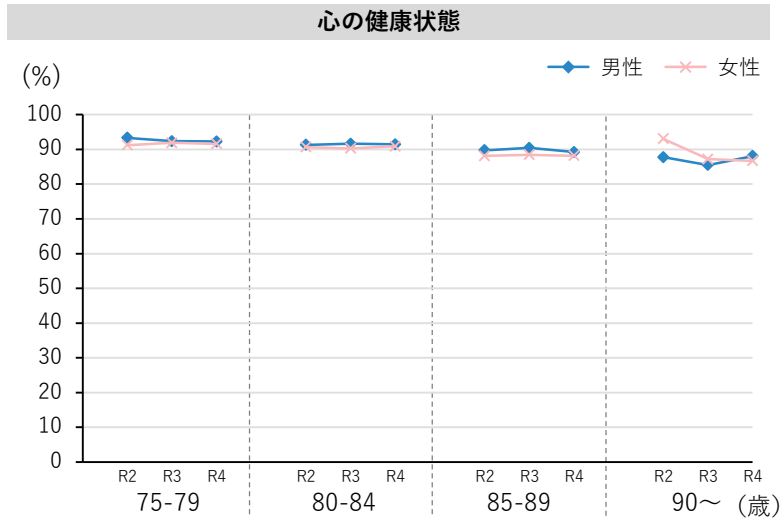
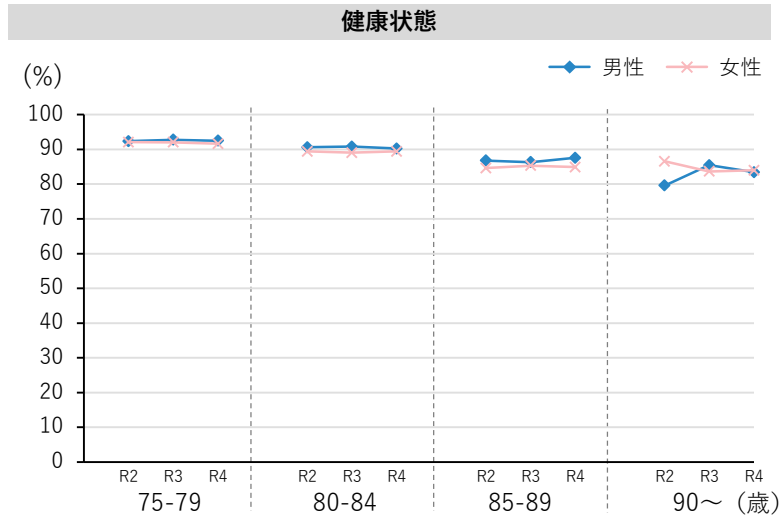

健康状態（適正な生活習慣を有する者の割合） 性年齢階層別

認知機能

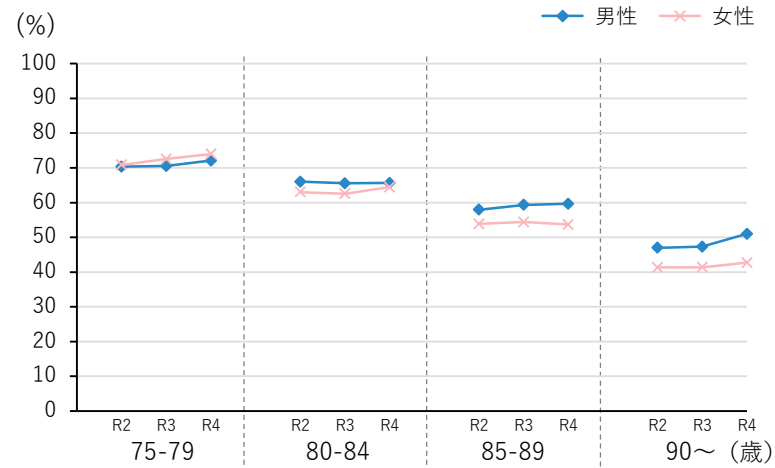

喫煙

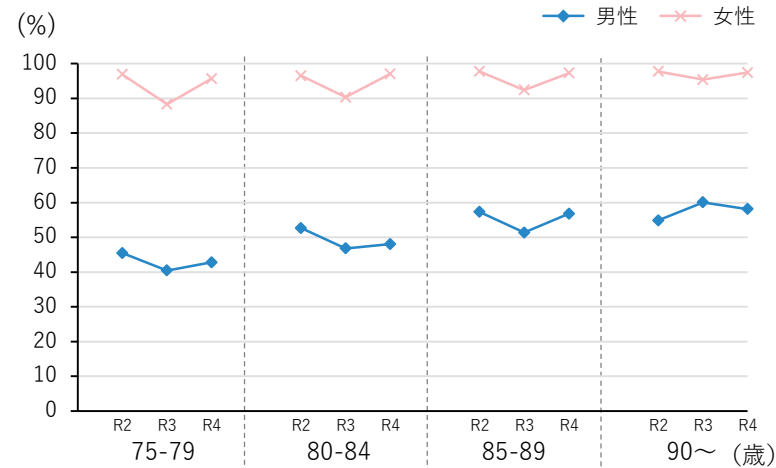

社会参加

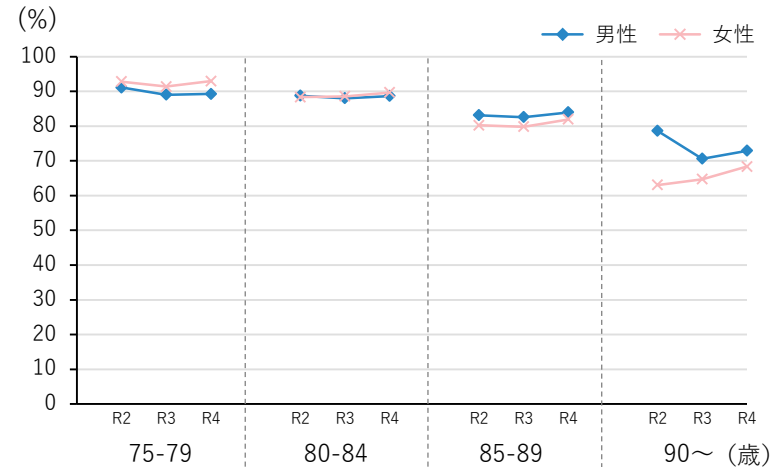

ソーシャルサポート

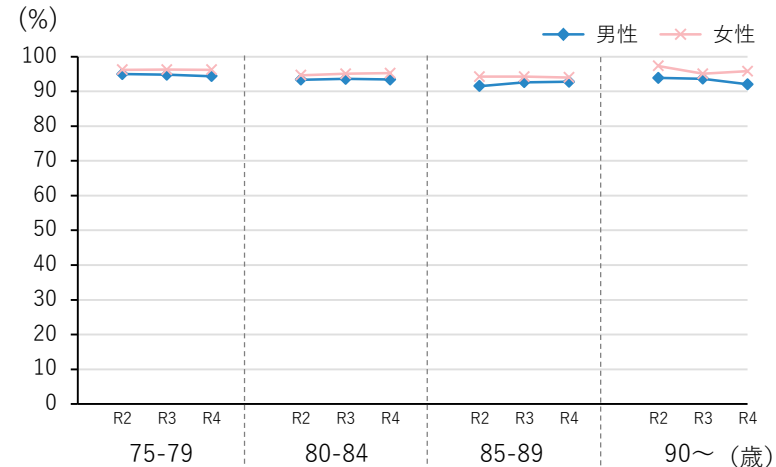

健康状態不明者の数

直近4年間の健康状態不明者数は、年々増加している。

健康状態不明者数（経年推移）

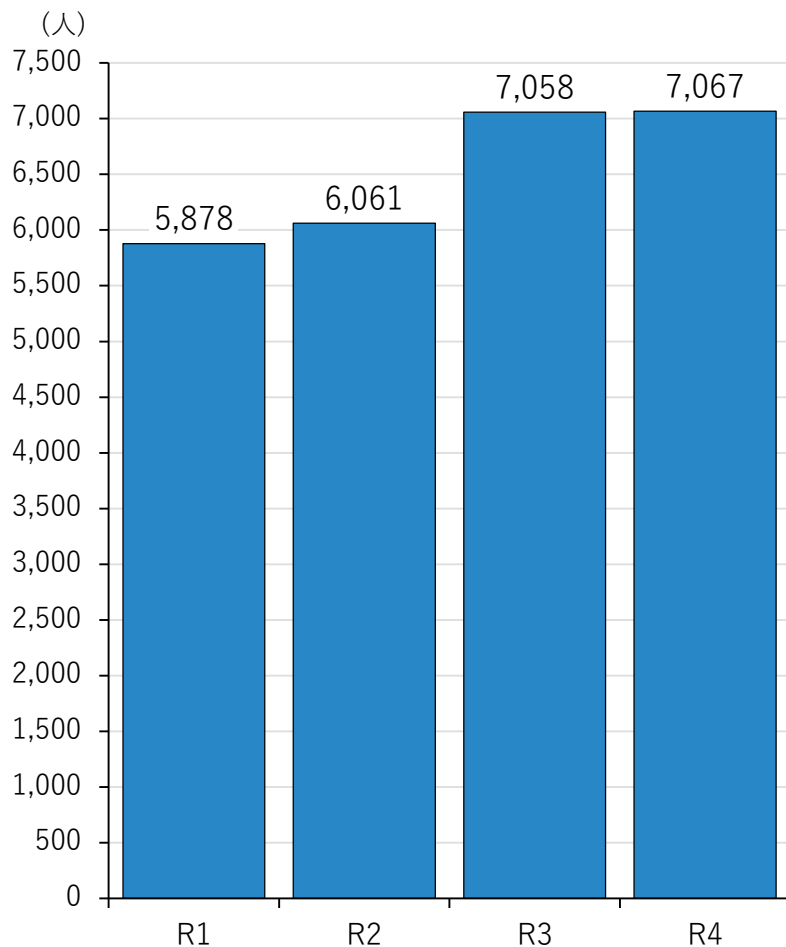

性年齢階層別 健康状態不明者数（経年推移）

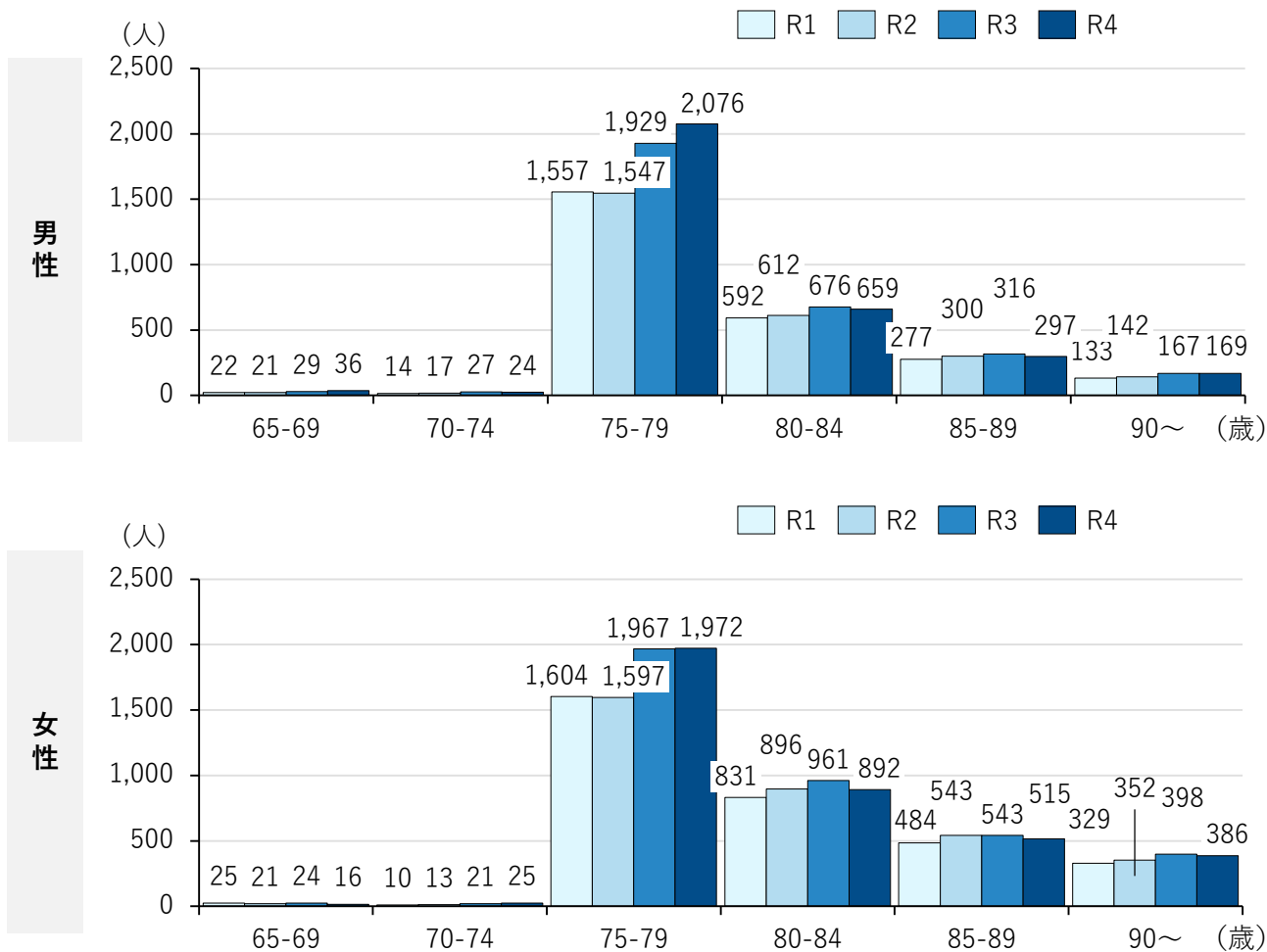

健康状態不明者割合

健康状態不明者割合が最も高いのは2.16%の府中市、最も低いのは1.15%の安芸高田市となっている。県全体では1.61%となっている。

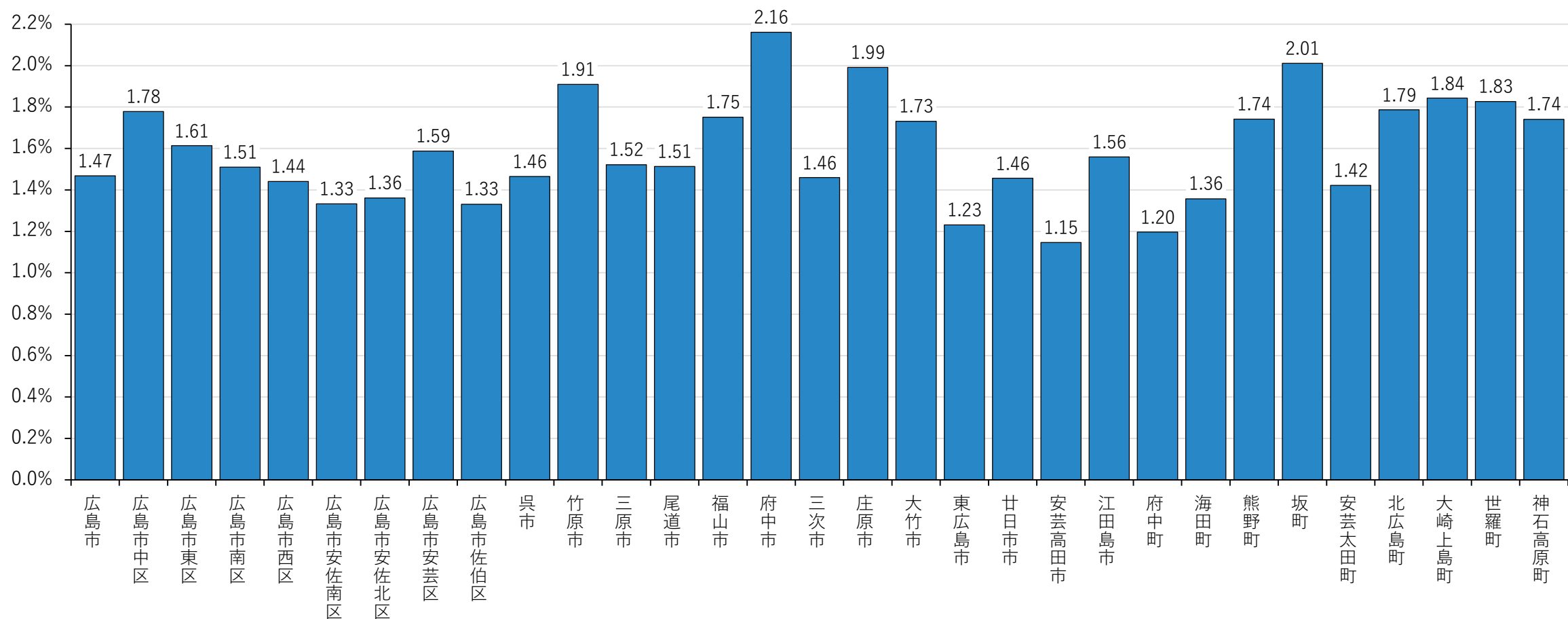

医療費関係の分析

医療費の概要

医療費の構成要素 (1/2)

令和4年度の総医療費は、平成30年度比で約286億円(約7.4%)増加している。被保険者数も増加傾向にあり、令和4年度は平成30年度比で44,733人(10.1%)増加している。被保険者1人当たり医療費はやや減少傾向にあり、平成30年度比で約21,691円(約2.5%)減少となっている。

総医療費 (経年推移)

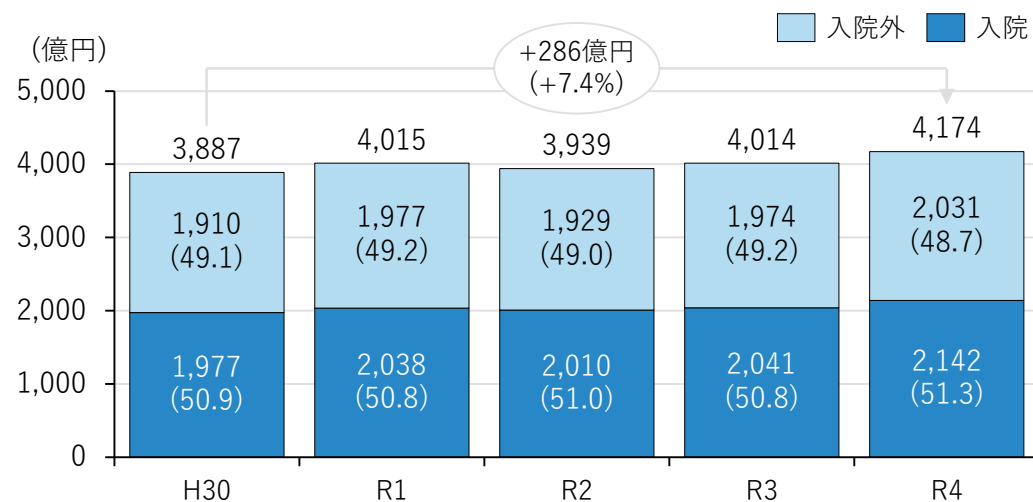

被保険者数 (経年推移)

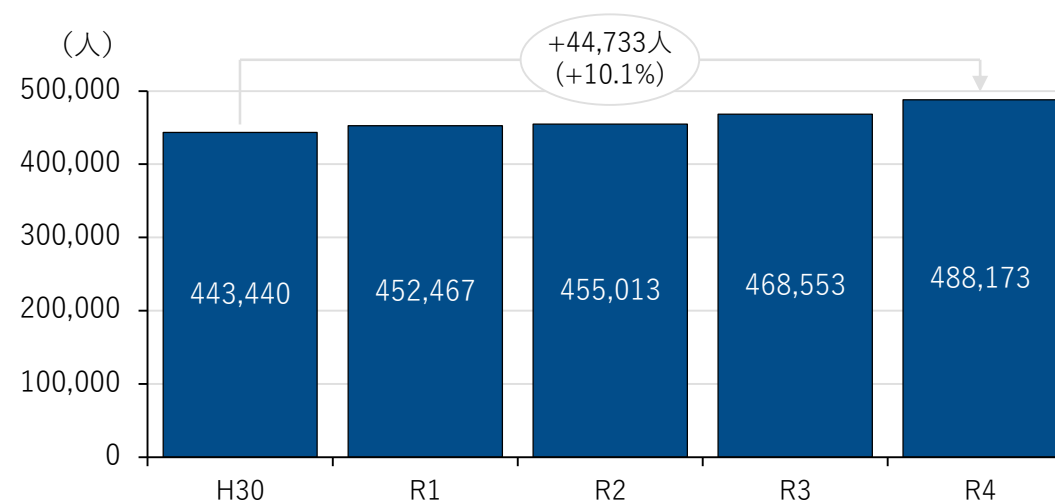

被保険者1人当たり医療費 (経年推移)

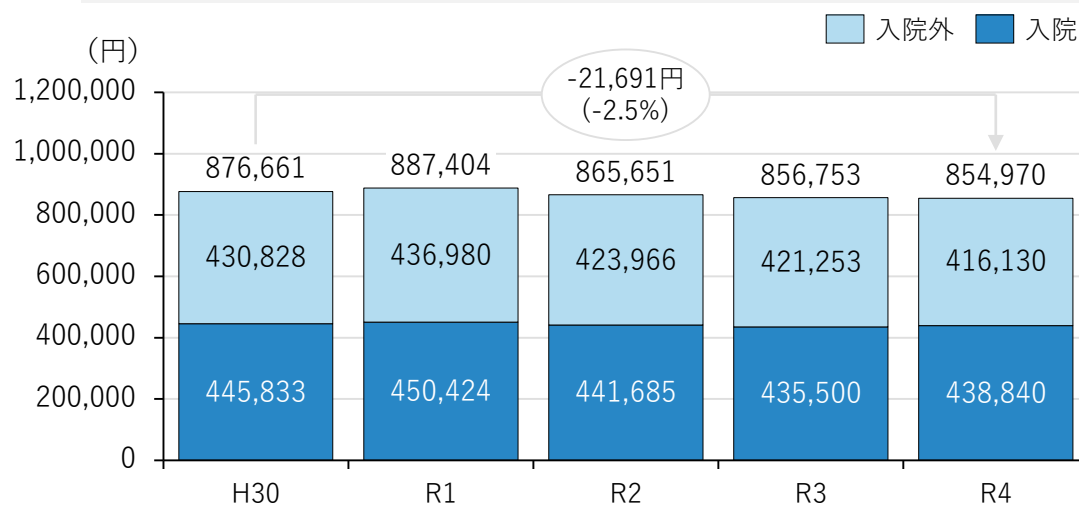

医療費の構成要素（2/2）年齢階層別

年齢階層別に確認すると、65-74歳を除き、総医療費は75-79歳が最も高く、年齢が上がるにつれて減少している。被保険者1人当たり医療費は65-74歳を除き、年齢が上がるほど増加傾向にあり、85-89歳が最も高い。

総医療費（令和4年度）

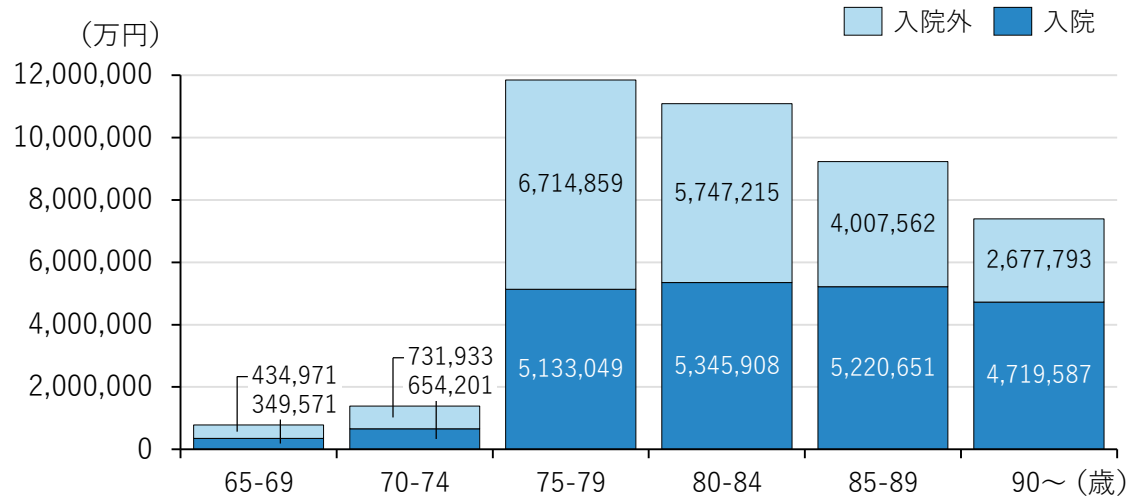

被保険者数（令和4年度）

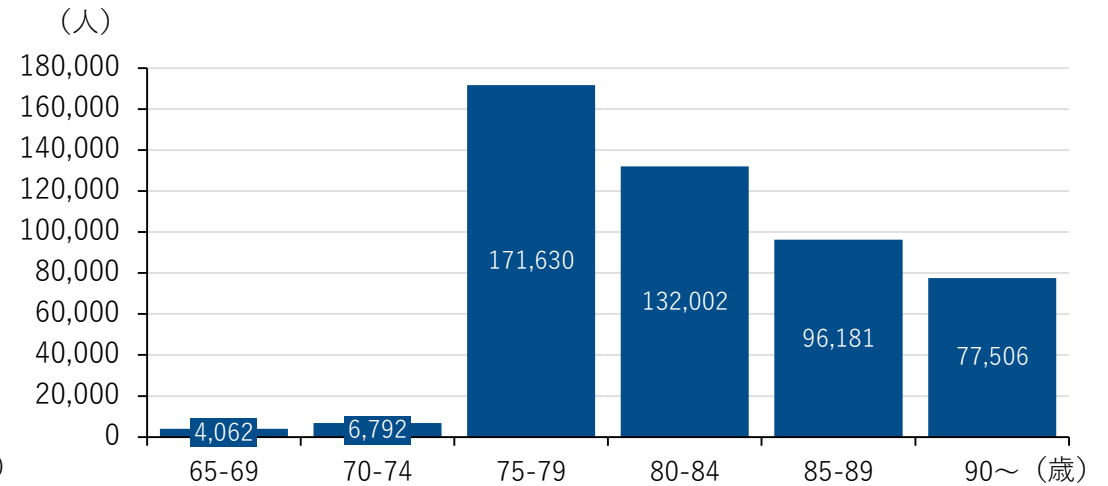

被保険者1人当たり医療費（令和4年度）

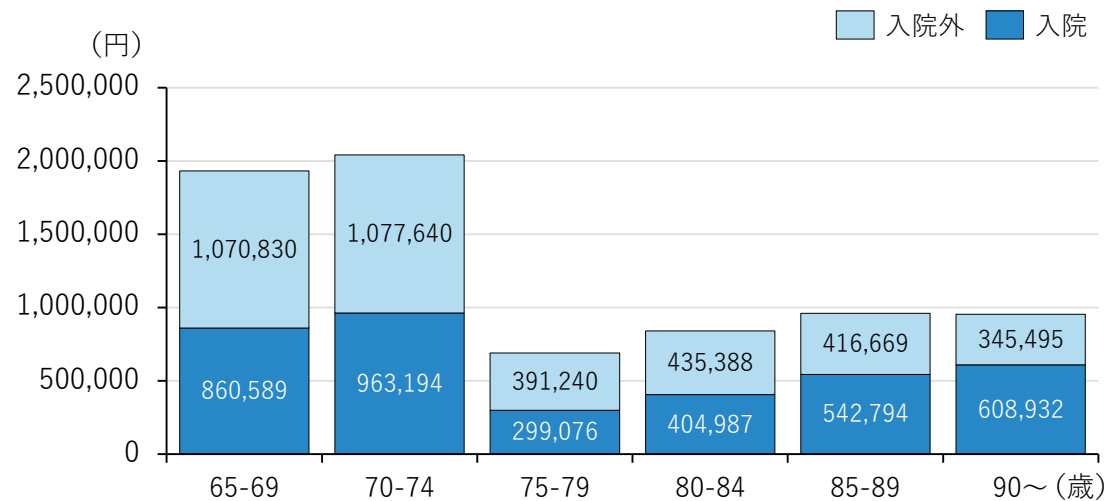

医療費の3要素

医療費の3要素（受診率、1件当たり日数、1日当たり医療費）別にみると平成30年度比較で、受診率は約0.4%減少、1件当たり日数は約2.1%減少、1日当たり医療費は約12.6%増加となっている。

受診率（千人当たりレセプト件数）（経年推移）

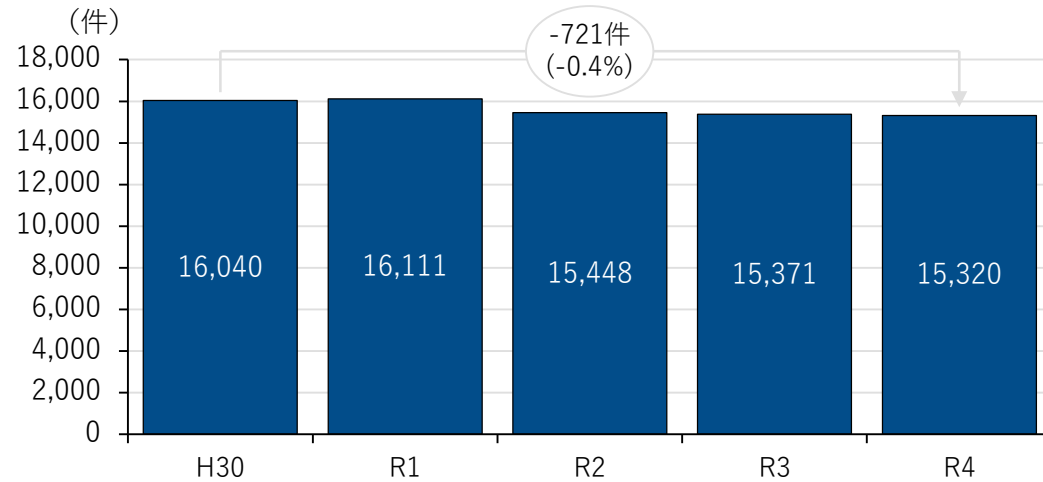

1件当たり日数（経年推移）

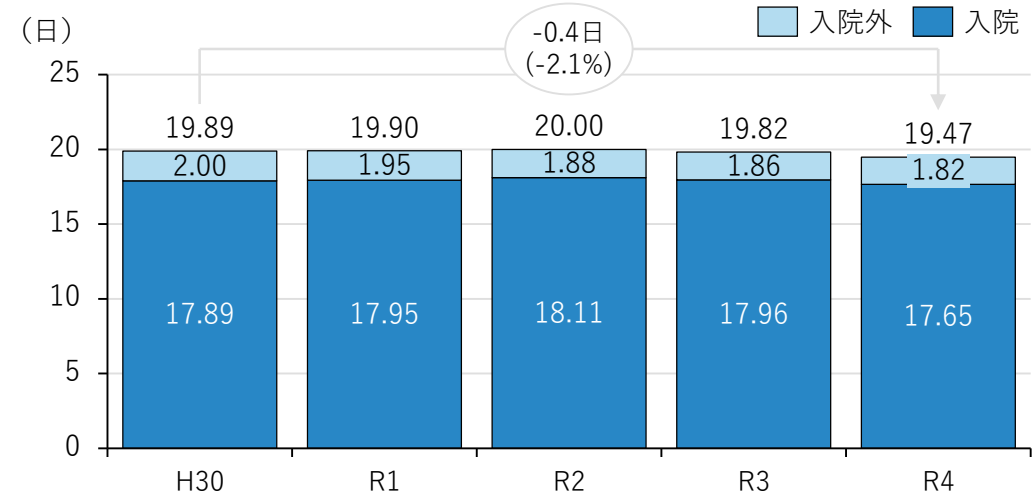

1日当たり医療費（経年推移）

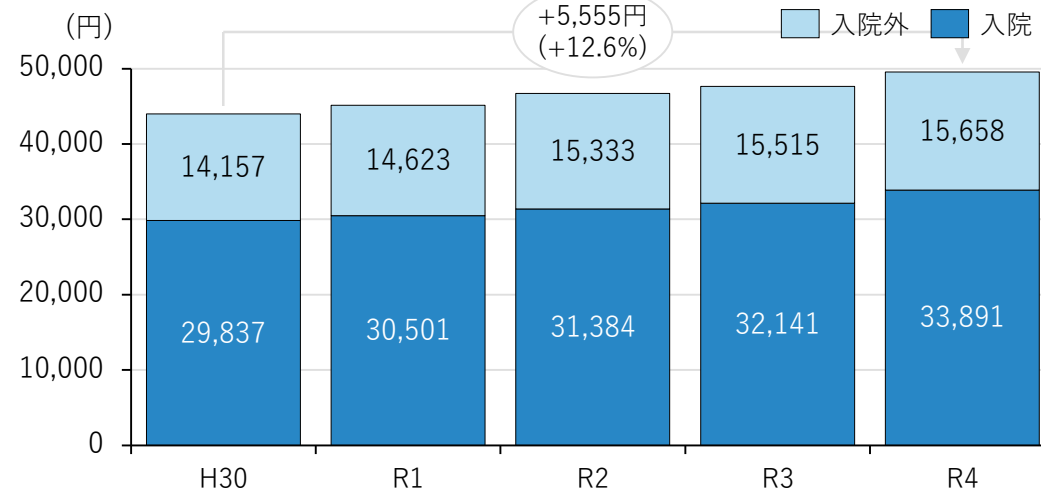

1人当たり医療費と医療費の3要素

1人当たり医療費、医療費の3要素を全国と比較すると、1日当たり医療費を除いて全国よりも高い結果となっている。特に1人当たり医療費(入院外)は全国よりも約9.7%、1件当たり日数(入院外)は全国よりも9.9%高い結果となっている。

1人当たり医療費

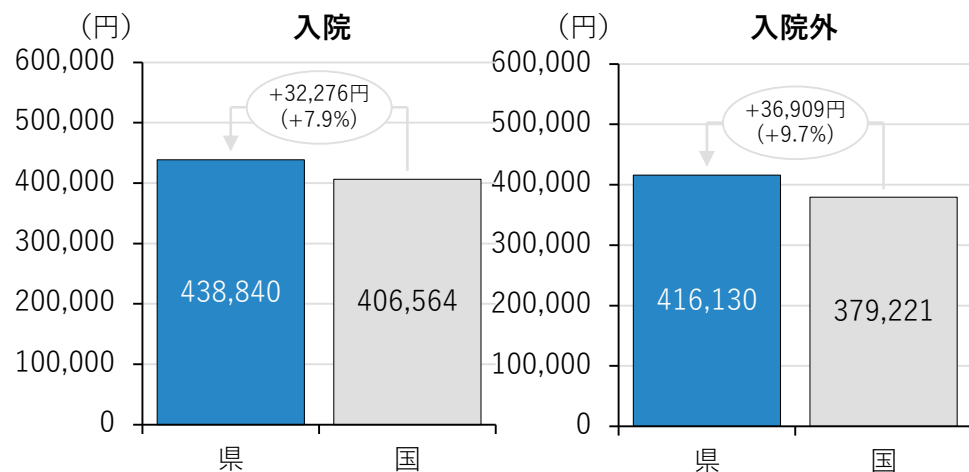

受診率・入院率

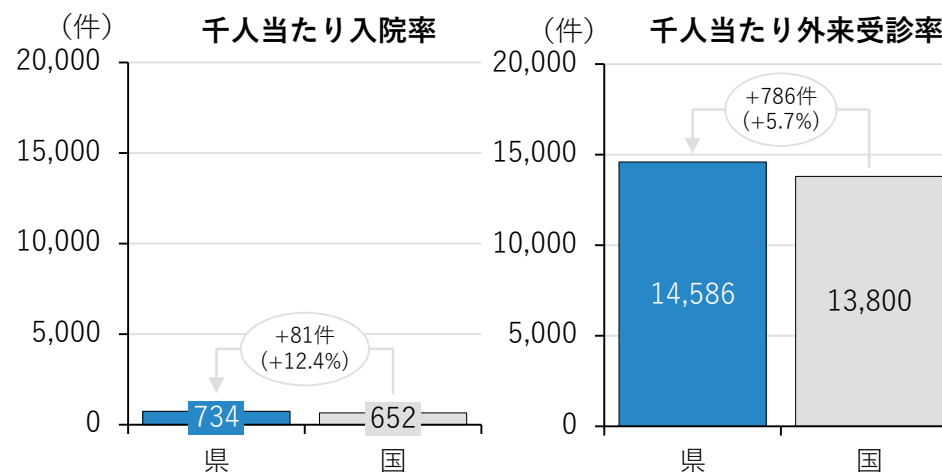

1日当たり医療費

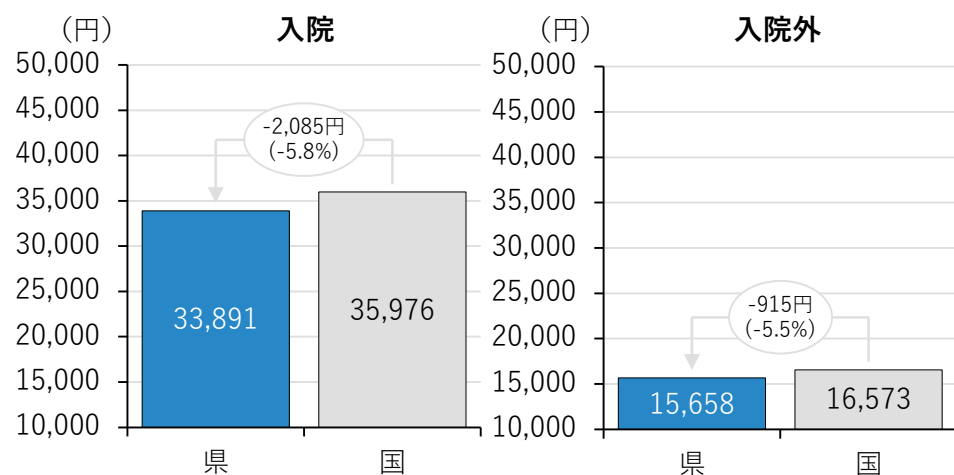

1件当たり日数 (令和4年度)

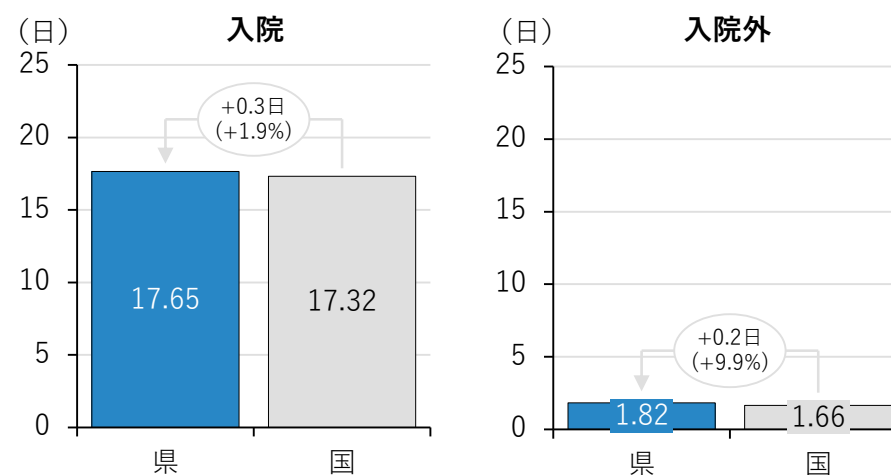

医療費の構成要素【1人当たり医療費】

1人当たり医療費の入院が最も高いのは483,313円の神石高原町。最も低いのは423,507円の熊野町となっている。（※年齢調整値）

1人当たり医療費の外来が最も高いのは426,138円の東広島市。最も低いのは408,894円の広島市となっている。（※年齢調整値）

※年齢調整値：異なる年齢構成を持つ集団間で比較するために調整した値

単位：円、件、日

| No. | 市町村名 | 1人当たり医療費 | | | | 受診率・入院率（千人当たりレセプト件数） | | | | 1日当たり医療費 | | | | 1件当たり日数 | |
|-----|---------|----------|---------|---------|---------|----------------------|-------|--------|--------|----------|--------|--------|--------|---------|-------|
| | | 入院 | | 外来 | | 入院 | | 外来 | | 入院 | | 外来 | | 入院 | 外来 |
| | | 年齢調整値 | 年齢調整値 | 年齢調整値 | 年齢調整値 | 年齢調整値 | 年齢調整値 | 年齢調整値 | 年齢調整値 | 年齢調整値 | 年齢調整値 | 年齢調整値 | 年齢調整値 | 年齢調整値 | 年齢調整値 |
| 1 | 広島市 | 421,943 | 426,218 | 441,241 | 408,894 | 687 | 710 | 15,938 | 14,645 | 36,393 | 34,343 | 15,187 | 15,448 | 16.88 | 1.82 |
| 2 | 広島市中区 | 443,260 | 428,593 | 462,003 | 404,984 | 718 | 716 | 16,375 | 14,589 | 37,717 | 33,957 | 14,606 | 15,294 | 16.38 | 1.93 |
| 3 | 広島市東区 | 420,208 | 428,641 | 438,007 | 410,378 | 689 | 714 | 16,219 | 14,647 | 35,593 | 34,205 | 14,451 | 15,445 | 17.13 | 1.87 |
| 4 | 広島市南区 | 443,679 | 429,693 | 461,880 | 407,673 | 726 | 717 | 16,421 | 14,600 | 35,911 | 33,874 | 14,763 | 15,380 | 17.01 | 1.91 |
| 5 | 広島市西区 | 465,703 | 428,445 | 456,591 | 407,529 | 724 | 714 | 15,872 | 14,627 | 38,012 | 34,165 | 15,824 | 15,413 | 16.92 | 1.82 |
| 6 | 広島市安佐南区 | 393,521 | 420,199 | 431,723 | 407,820 | 646 | 698 | 15,960 | 14,704 | 37,064 | 35,022 | 15,408 | 15,428 | 16.43 | 1.76 |
| 7 | 広島市安佐北区 | 355,867 | 423,549 | 422,450 | 410,069 | 602 | 704 | 15,975 | 14,662 | 36,316 | 34,774 | 15,310 | 15,516 | 16.28 | 1.73 |
| 8 | 広島市安芸区 | 432,847 | 426,302 | 428,827 | 411,346 | 722 | 709 | 15,012 | 14,678 | 33,831 | 34,632 | 15,742 | 15,545 | 17.72 | 1.81 |
| 9 | 広島市佐伯区 | 455,605 | 428,360 | 434,578 | 412,326 | 730 | 713 | 15,404 | 14,627 | 35,386 | 33,967 | 15,326 | 15,600 | 17.65 | 1.84 |
| 10 | 呉市 | 474,209 | 439,584 | 420,606 | 417,668 | 799 | 735 | 14,399 | 14,613 | 32,905 | 34,079 | 15,008 | 15,632 | 18.05 | 1.95 |
| 11 | 竹原市 | 509,667 | 450,945 | 367,028 | 421,188 | 902 | 757 | 12,719 | 14,510 | 29,153 | 33,699 | 15,782 | 15,715 | 19.39 | 1.83 |
| 12 | 三原市 | 493,802 | 451,700 | 379,363 | 418,772 | 883 | 759 | 12,873 | 14,478 | 30,815 | 33,386 | 16,760 | 15,735 | 18.15 | 1.76 |
| 13 | 尾道市 | 447,151 | 448,243 | 407,666 | 419,861 | 759 | 752 | 13,926 | 14,538 | 33,189 | 33,645 | 15,883 | 15,786 | 17.74 | 1.84 |
| 14 | 福山市 | 396,332 | 440,750 | 406,288 | 423,250 | 644 | 736 | 13,556 | 14,633 | 37,054 | 34,113 | 16,595 | 15,930 | 16.62 | 1.81 |
| 15 | 府中市 | 406,460 | 453,816 | 375,164 | 422,267 | 704 | 762 | 13,008 | 14,518 | 34,011 | 34,048 | 15,968 | 15,844 | 16.98 | 1.81 |
| 16 | 三次市 | 483,979 | 462,514 | 397,020 | 416,174 | 912 | 781 | 14,060 | 14,340 | 25,370 | 32,637 | 15,435 | 15,772 | 20.92 | 1.83 |
| 17 | 庄原市 | 502,220 | 472,194 | 371,625 | 413,993 | 878 | 800 | 12,290 | 14,264 | 30,665 | 32,754 | 18,241 | 15,679 | 18.65 | 1.66 |
| 18 | 大竹市 | 555,618 | 444,430 | 386,531 | 415,988 | 942 | 744 | 14,909 | 14,555 | 28,630 | 33,478 | 15,297 | 15,697 | 20.61 | 1.69 |
| 19 | 東広島市 | 445,805 | 441,227 | 410,887 | 426,138 | 764 | 737 | 13,896 | 14,605 | 30,440 | 33,450 | 15,634 | 15,963 | 19.17 | 1.89 |
| 20 | 廿日市市 | 445,777 | 440,790 | 407,341 | 419,731 | 702 | 737 | 15,271 | 14,569 | 33,990 | 33,721 | 15,365 | 15,790 | 18.67 | 1.74 |
| 21 | 安芸高田市 | 360,415 | 463,073 | 365,943 | 416,951 | 660 | 783 | 13,281 | 14,279 | 30,505 | 32,936 | 16,289 | 15,874 | 17.90 | 1.69 |
| 22 | 江田島市 | 588,360 | 447,935 | 429,542 | 416,886 | 994 | 751 | 13,544 | 14,513 | 32,072 | 33,413 | 16,383 | 15,631 | 18.45 | 1.94 |
| 23 | 府中町 | 452,320 | 435,306 | 473,414 | 420,636 | 720 | 725 | 16,550 | 14,694 | 36,690 | 34,325 | 15,316 | 15,681 | 17.12 | 1.87 |
| 24 | 海田町 | 430,305 | 431,710 | 442,382 | 421,719 | 681 | 718 | 15,122 | 14,714 | 36,856 | 34,053 | 16,187 | 15,706 | 17.14 | 1.81 |
| 25 | 熊野町 | 438,449 | 423,507 | 404,529 | 422,841 | 692 | 701 | 15,078 | 14,844 | 37,274 | 35,066 | 16,223 | 15,908 | 17.01 | 1.65 |
| 26 | 坂町 | 453,029 | 443,795 | 361,389 | 420,715 | 766 | 743 | 13,731 | 14,556 | 34,690 | 34,003 | 15,574 | 15,715 | 17.05 | 1.69 |
| 27 | 安芸太田町 | 488,891 | 474,571 | 332,003 | 413,394 | 984 | 804 | 11,037 | 14,265 | 26,666 | 33,764 | 14,872 | 15,619 | 18.62 | 2.02 |
| 28 | 北広島町 | 505,508 | 467,678 | 334,417 | 412,484 | 975 | 792 | 12,868 | 14,269 | 27,329 | 32,841 | 14,608 | 15,641 | 18.96 | 1.78 |
| 29 | 大崎上島町 | 475,594 | 452,647 | 406,004 | 410,301 | 783 | 763 | 13,063 | 14,376 | 31,188 | 33,172 | 17,660 | 15,414 | 19.48 | 1.76 |
| 30 | 世羅町 | 465,027 | 466,454 | 326,275 | 413,335 | 840 | 788 | 11,462 | 14,310 | 31,243 | 32,511 | 17,590 | 15,651 | 17.72 | 1.62 |
| 31 | 神石高原町 | 404,295 | 483,313 | 329,308 | 411,705 | 751 | 822 | 11,446 | 14,142 | 30,333 | 32,351 | 18,736 | 15,811 | 17.74 | 1.54 |

疾病別

疾病分類（大分類）医療費構成割合

大分類別医療費のうち上位5疾病で59.6%を占めており、全国と同様の医療費構成割合となっている。

医療費構成割合(上位5位)では、新生物、腎尿路系が全国より高くなっており、循環器系、筋骨格系、呼吸器系は全国より低くなっている。

県

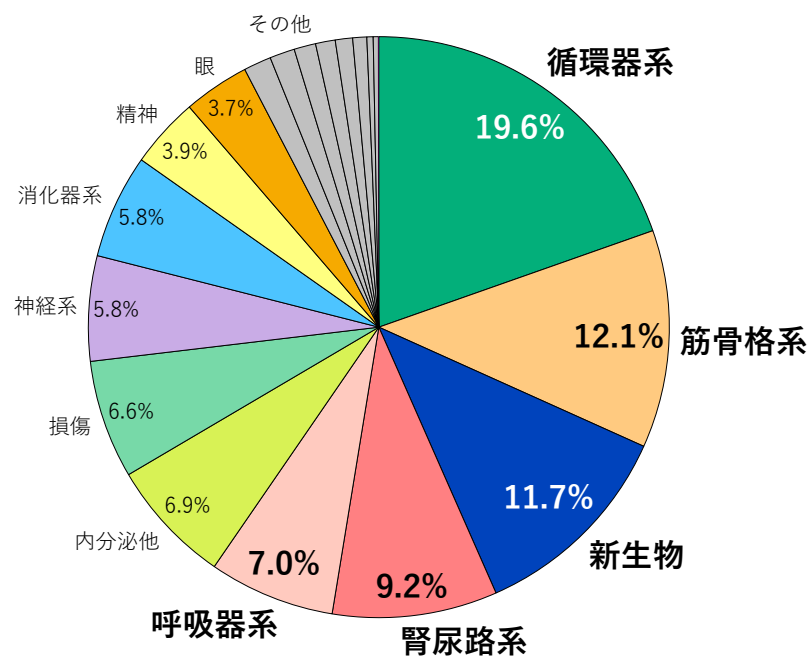

| | |
|-----------------|-------|
| 医療費構成割合 上位5位 | 59.6% |
|-----------------|-------|

全国

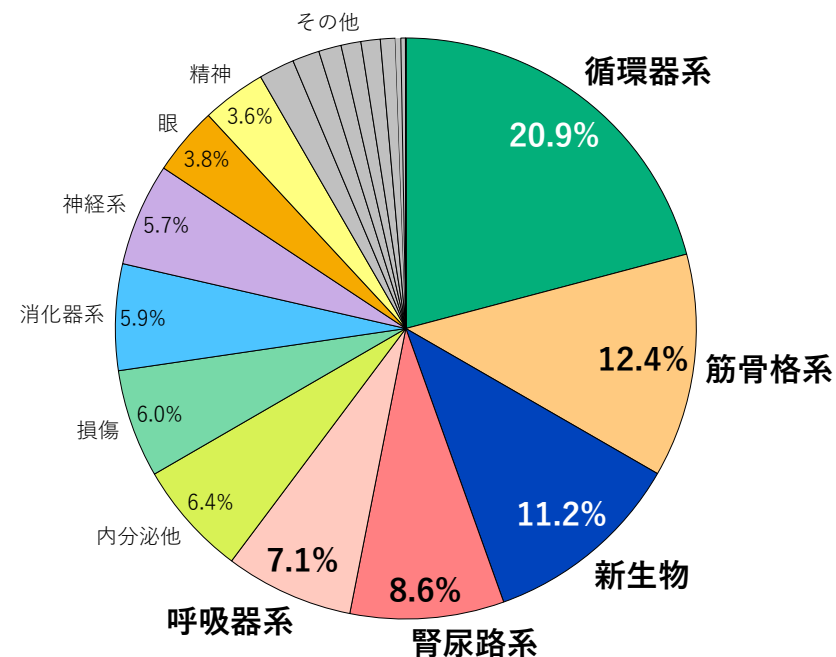

| | |
|-----------------|-------|
| 医療費構成割合 上位5位 | 60.2% |
|-----------------|-------|

疾病分類（大分類） 医科医療費

診療区分別に比較すると、入院では、新生物、内分泌、精神、腎尿路系、損傷が全国より高い。

入院外では、内分泌、精神、腎尿路系、神経系、呼吸器系、損傷が全国より高い。

単位：百万円、%

| 大分類 | | 医療費（令和4年度） | | | 割合 | | | | | |
|-----|----------------------------|------------|--------|--------|------|------|------|------|------|------|
| | | 合計 | 入院 | 入院外 | 合計 | | 入院 | | 入院外 | |
| | | | | | 県 | 全国 | 県 | 全国 | 県 | 全国 |
| 1 | 新生物<腫瘍> | 48,510 | 24,174 | 24,337 | 11.7 | 11.2 | 11.3 | 10.2 | 12.1 | 12.2 |
| 2 | 循環器系の疾患 | 81,553 | 44,414 | 37,139 | 19.6 | 20.9 | 20.7 | 22.4 | 18.4 | 19.2 |
| 3 | 内分泌、栄養及び代謝疾患 | 28,864 | 2,916 | 25,948 | 6.9 | 6.4 | 1.4 | 1.1 | 12.9 | 12.1 |
| 4 | 精神及び行動の障害 | 16,299 | 13,633 | 2,666 | 3.9 | 3.6 | 6.4 | 5.8 | 1.3 | 1.1 |
| 5 | 筋骨格系及び結合組織の疾患 | 50,369 | 28,436 | 21,932 | 12.1 | 12.4 | 13.3 | 13.7 | 10.9 | 11.1 |
| 6 | 尿路性器系の疾患 | 38,172 | 12,879 | 25,293 | 9.2 | 8.6 | 6.0 | 5.1 | 12.5 | 12.3 |
| 7 | 神経系の疾患 | 24,302 | 13,513 | 10,790 | 5.8 | 5.7 | 6.3 | 6.3 | 5.4 | 5.2 |
| 8 | 消化器系の疾患 | 24,149 | 10,679 | 13,470 | 5.8 | 5.9 | 5.0 | 5.0 | 6.7 | 6.9 |
| 9 | 呼吸器系の疾患 | 29,159 | 18,560 | 10,599 | 7.0 | 7.1 | 8.7 | 9.2 | 5.3 | 4.9 |
| 10 | 眼及び付属器の疾患 | 15,285 | 2,046 | 13,239 | 3.7 | 3.8 | 1.0 | 1.2 | 6.6 | 6.6 |
| 11 | 損傷、中毒及びその他の外因の影響 | 27,410 | 24,326 | 3,084 | 6.6 | 6.0 | 11.4 | 10.4 | 1.5 | 1.4 |
| 12 | 皮膚及び皮下組織の疾患 | 5,013 | 1,764 | 3,249 | 1.2 | 1.3 | 0.8 | 0.9 | 1.6 | 1.6 |
| 13 | 感染症及び寄生虫症 | 4,553 | 1,665 | 2,889 | 1.1 | 1.1 | 0.8 | 0.8 | 1.4 | 1.3 |
| 14 | 血液及び造血器の疾患並びに免疫機構の障害 | 3,247 | 2,319 | 928 | 0.8 | 0.8 | 1.1 | 1.0 | 0.5 | 0.6 |
| 15 | 耳及び乳様突起の疾患 | 1,185 | 275 | 910 | 0.3 | 0.3 | 0.1 | 0.1 | 0.5 | 0.4 |
| 16 | 先天奇形、変形及び染色体異常 | 104 | 72 | 31 | 0.0 | 0.0 | 0.0 | 0.0 | 0.0 | 0.0 |
| 17 | 周産期に発生した病態 | 0 | 0 | 0 | 0.0 | 0.0 | 0.0 | 0.0 | 0.0 | 0.0 |
| 18 | 妊娠、分娩及び産じょく | 0 | 0 | 0 | 0.0 | 0.0 | 0.0 | 0.0 | 0.0 | 0.0 |
| 19 | 症状、徴候及び異常臨床検査所見で他に分類されないもの | 6,389 | 3,911 | 2,478 | 1.5 | 1.5 | 1.8 | 1.7 | 1.2 | 1.3 |
| 20 | 健康状態に影響を及ぼす要因及び保健サービスの利用 | 1,448 | 1,079 | 369 | 0.3 | 0.3 | 0.5 | 0.4 | 0.2 | 0.2 |
| 21 | 特殊目的用コード | 5,797 | 4,765 | 1,032 | 1.4 | 2.0 | 2.2 | 3.2 | 0.5 | 0.6 |
| 22 | 傷病及び死亡の外因 | 0 | 0 | 0 | 0.0 | 0.0 | 0.0 | 0.0 | 0.0 | 0.0 |
| 23 | その他 | 4,006 | 2,805 | 1,201 | 1.0 | 1.1 | 1.3 | 1.4 | 0.6 | 0.8 |

疾病分類（大分類）医療費構成_年齢階層別

疾病大分類別の医療費構成を年齢階層別にみると、循環器系、筋骨格系、呼吸器系で年齢が上がるほどに割合も高くなっている。一方で新生物、内分泌、眼では年齢が上がるほどに割合が低くなっている。男女比較では、男性は新生物、循環器系、女性は循環器系、筋骨格系の医療費構成割合が高くなっている。

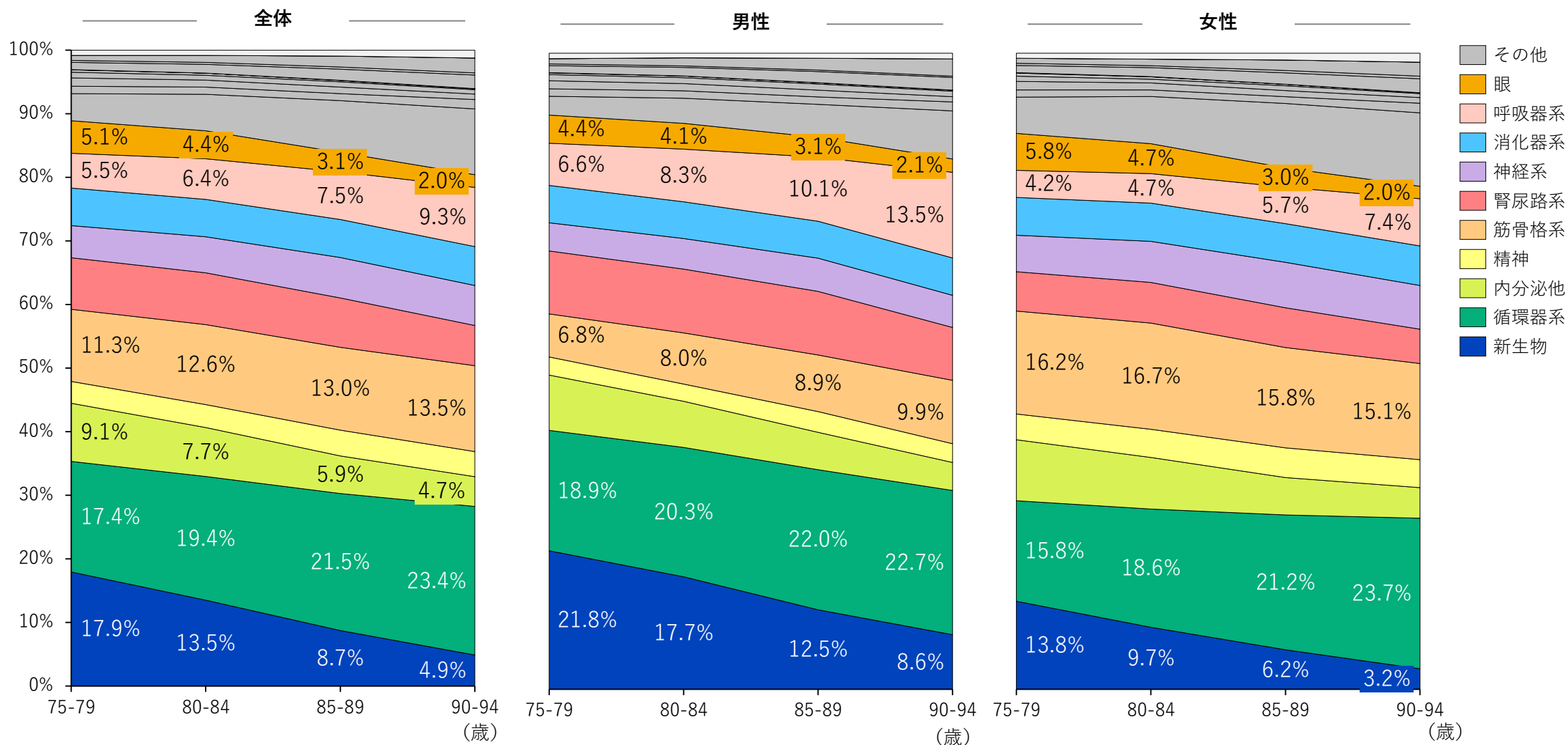

疾病分類（大分類） 医科医療費の推移

疾病大分類別医療費を経年比較すると、令和元年度と令和4年度の比較で医療費増減が大きいものは「3.新生物<腫瘍>」（約75億円増加）、「8.神経系の疾患」（約39億円減少）、「1.循環器系の疾患」（約22億円増加）となっている。※「特殊目的用コード」を除く

単位：百万円

| 大分類（R4年度高い順） | R1 | | R2 | | R3 | | R4 | | R1-R4増減 |
|-------------------------------|--------|----|--------|----|--------|----|--------|----|---------|
| | 医療費 | 順位 | 医療費 | 順位 | 医療費 | 順位 | 医療費 | 順位 | |
| 1 循環器系の疾患 | 79,361 | 1 | 78,185 | 1 | 79,335 | 1 | 81,553 | 1 | 2,192 |
| 2 筋骨格系及び結合組織の疾患 | 49,193 | 2 | 48,175 | 2 | 48,425 | 2 | 50,369 | 2 | 1,176 |
| 3 新生物<腫瘍> | 40,993 | 3 | 41,695 | 3 | 44,107 | 3 | 48,510 | 3 | 7,518 |
| 4 尿路性器系の疾患 | 39,476 | 4 | 38,776 | 4 | 38,609 | 4 | 38,172 | 4 | -1,303 |
| 5 呼吸器系の疾患 | 30,421 | 5 | 27,174 | 6 | 28,122 | 6 | 29,159 | 5 | -1,263 |
| 6 内分泌、栄養及び代謝疾患 | 27,315 | 7 | 27,860 | 5 | 29,396 | 5 | 28,864 | 6 | 1,549 |
| 7 損傷、中毒及びその他の外因の影響 | 25,923 | 8 | 25,997 | 8 | 27,427 | 7 | 27,410 | 7 | 1,487 |
| 8 神経系の疾患 | 28,194 | 6 | 26,921 | 7 | 25,288 | 8 | 24,302 | 8 | -3,892 |
| 9 消化器系の疾患 | 22,373 | 9 | 22,234 | 9 | 23,190 | 9 | 24,149 | 9 | 1,775 |
| 10 精神及び行動の障害 | 16,367 | 10 | 16,606 | 10 | 16,257 | 10 | 16,299 | 10 | -68 |
| 11 眼及び付属器の疾患 | 14,680 | 11 | 14,013 | 11 | 14,187 | 11 | 15,285 | 11 | 606 |
| 12 症状、徴候及び異常臨床検査所見で他に分類されないもの | 6,298 | 12 | 6,145 | 12 | 6,298 | 12 | 6,389 | 12 | 91 |
| 13 特殊目的用コード | 0 | 22 | 49 | 20 | 562 | 19 | 5,797 | 13 | 5,797 |
| 14 皮膚及び皮下組織の疾患 | 4,714 | 14 | 4,763 | 13 | 4,930 | 13 | 5,013 | 14 | 298 |
| 15 感染症及び寄生虫症 | 5,293 | 13 | 4,643 | 14 | 4,497 | 14 | 4,553 | 15 | -740 |
| 16 その他 | 4,065 | 15 | 3,778 | 15 | 3,780 | 15 | 4,006 | 16 | -59 |
| 17 血液及び造血器の疾患並びに免疫機構の障害 | 3,036 | 16 | 3,067 | 16 | 3,110 | 16 | 3,247 | 17 | 211 |
| 18 健康状態に影響を及ぼす要因及び保健サービスの利用 | 1,544 | 17 | 1,528 | 17 | 1,548 | 17 | 1,448 | 18 | -96 |
| 19 耳及び乳様突起の疾患 | 1,138 | 18 | 1,090 | 18 | 1,154 | 18 | 1,185 | 19 | 47 |
| 20 先天奇形、変形及び染色体異常 | 68 | 19 | 70 | 19 | 72 | 20 | 104 | 20 | 36 |
| 21 妊娠、分娩及び産じょく | 1 | 20 | 1 | 21 | 0 | 21 | 0 | 21 | -1 |
| 22 周産期に発生した病態 | 0 | 21 | 0 | 22 | 0 | 22 | 0 | 22 | 0 |
| 23 傷病及び死亡の外因 | 0 | 22 | 0 | 22 | 0 | 23 | 0 | 22 | 0 |

疾病分類（大分類）1人あたり医療費推移_上位5位

疾病大分類別医療費の1人あたり医療費上位5疾病を全国と比較すると全ての疾病で全国より高くなっている。

合計の医療費差額が大きい疾病は、新生物<腫瘍>(+12.8%)、尿路生殖器系の疾患(+16.2%)、呼吸器系の疾患(+6.3%)となっている。

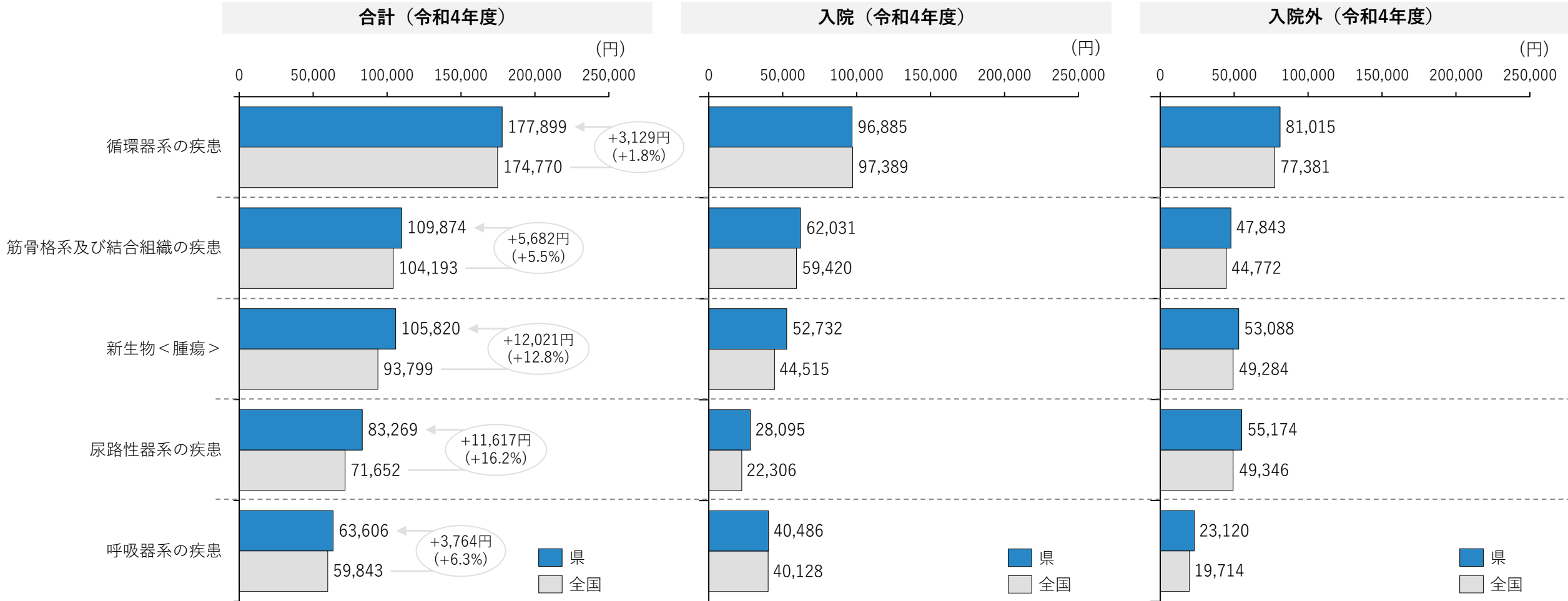

疾病分類（中分類） 医科医療費の推移

疾病中分類別の医療費を経年比較すると、令和元年度と令和4年度の比較で医療費増減が大きいのは「アルツハイマー病」（約43億円減少）、「その他の心疾患」（約37億円増加）、「その他の悪性新生物＜腫瘍＞」（約35億円増加）となっている。※「その他の特殊目的用コード」を除く

単位：百万円

| 中分類 | | R1 | | R2 | | R3 | | R4 | | R1-R4増減 |
|-----|----------------------------------|--------|----|--------|----|--------|----|--------|----|---------|
| | | 医療費 | 順位 | 医療費 | 順位 | 医療費 | 順位 | 医療費 | 順位 | |
| 1 | その他の心疾患 | 36,399 | 1 | 36,745 | 1 | 38,659 | 1 | 40,133 | 1 | 3,734 |
| 2 | 腎不全 | 31,071 | 2 | 30,654 | 2 | 30,511 | 2 | 30,138 | 2 | -933 |
| 3 | 骨折 | 20,017 | 3 | 20,522 | 3 | 21,401 | 3 | 21,251 | 3 | 1,234 |
| 4 | その他の悪性新生物＜腫瘍＞ | 16,365 | 4 | 17,161 | 4 | 18,019 | 4 | 19,852 | 4 | 3,487 |
| 5 | 糖尿病 | 16,264 | 5 | 16,657 | 5 | 17,421 | 5 | 18,197 | 5 | 1,933 |
| 6 | その他の呼吸器系の疾患 | 11,660 | 10 | 11,649 | 9 | 12,879 | 7 | 13,688 | 6 | 2,028 |
| 7 | その他の消化器系の疾患 | 11,993 | 8 | 12,190 | 7 | 12,990 | 6 | 13,682 | 7 | 1,689 |
| 8 | 脳梗塞 | 13,361 | 6 | 13,192 | 6 | 12,854 | 8 | 13,026 | 8 | -335 |
| 9 | 骨の密度及び構造の障害 | 11,790 | 9 | 11,260 | 10 | 10,917 | 10 | 11,723 | 9 | -67 |
| 10 | 高血圧性疾患 | 12,117 | 7 | 11,685 | 8 | 11,398 | 9 | 11,456 | 10 | -661 |
| 11 | 関節症 | 10,863 | 12 | 10,423 | 11 | 10,530 | 11 | 10,625 | 11 | -238 |
| 12 | その他の神経系の疾患 | 9,639 | 14 | 10,143 | 12 | 9,975 | 12 | 10,196 | 12 | 557 |
| 13 | その他の眼及び付属器の疾患 | 9,595 | 15 | 9,277 | 14 | 9,483 | 14 | 10,106 | 13 | 511 |
| 14 | 脊椎障害（脊椎症を含む） | 9,810 | 13 | 9,652 | 13 | 9,604 | 13 | 9,666 | 14 | -144 |
| 15 | その他の筋骨格系及び結合組織の疾患 | 6,530 | 20 | 6,994 | 17 | 7,585 | 16 | 8,764 | 15 | 2,235 |
| 16 | 気管、気管支及び肺の悪性新生物＜腫瘍＞ | 6,611 | 19 | 6,507 | 19 | 7,023 | 18 | 7,651 | 16 | 1,040 |
| 17 | アルツハイマー病 | 11,332 | 11 | 9,208 | 15 | 7,851 | 15 | 7,075 | 17 | -4,257 |
| 18 | 脂質異常症 | 8,230 | 16 | 7,670 | 16 | 7,549 | 17 | 6,887 | 18 | -1,343 |
| 19 | 虚血性心疾患 | 7,345 | 17 | 6,838 | 18 | 6,495 | 19 | 6,520 | 19 | -825 |
| 20 | 症状、徴候及び異常臨床所見・異常、検査所見で他に分類されないもの | 6,298 | 21 | 6,145 | 20 | 6,298 | 20 | 6,389 | 20 | 91 |

疾病分類（中分類） 1人当たり医療費推移_上位10位

疾病中分類別医療費の1人当たり医療費上位10疾病において全国と比較して合計医療費の差額が大きい疾病は、骨折(+19.0%)、腎不全(+18.6%)、骨の密度及び構造の障害(16.3%)となっている。

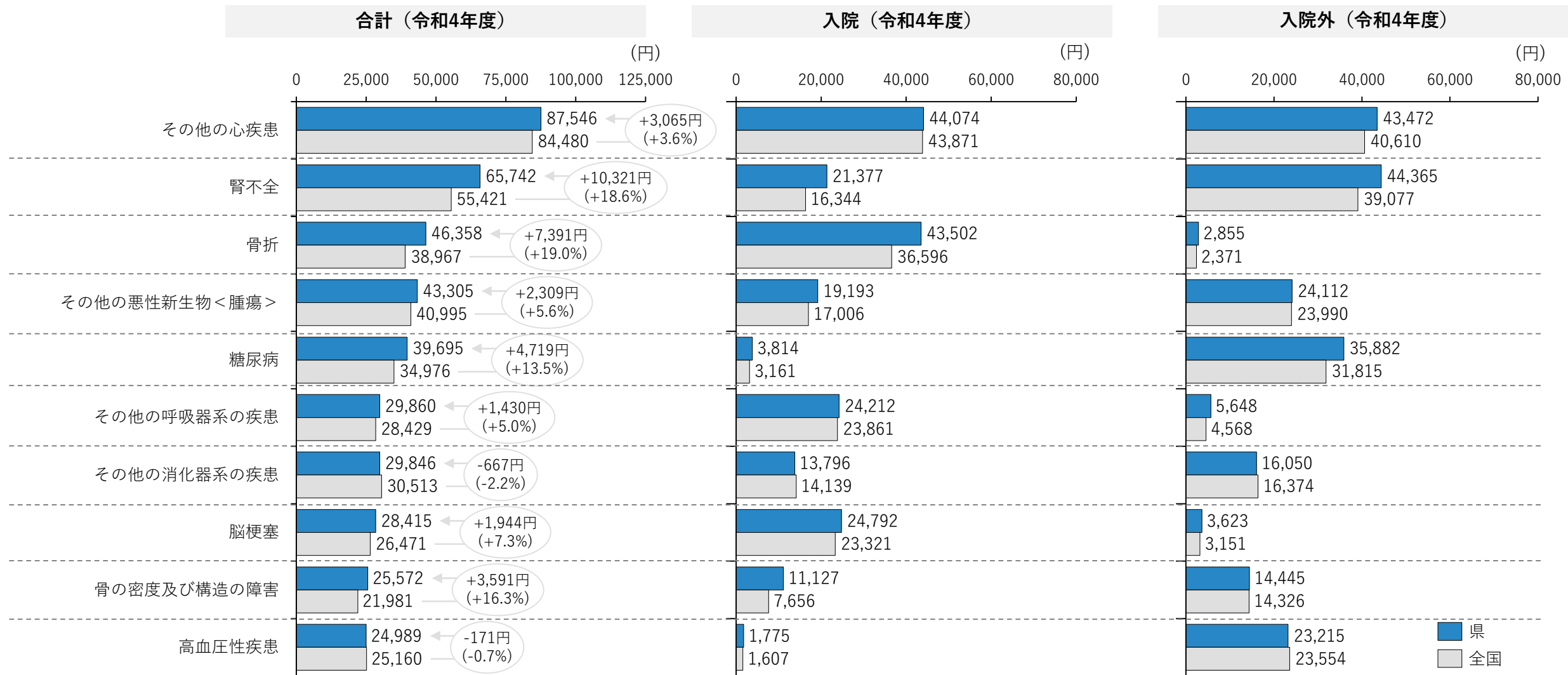

疾病分類（細小分類）医療費上位10位

疾病細小分類別の医療費をみると、入院・入院外ともに上位10疾病となっているのは、関節疾患、慢性腎臓病(透析あり)、不整脈、骨粗しょう症、肺がんとなっている。平成30年度と令和4年度の比較で医療費が増加しているのは、入院の骨折(約14.9億円増加)、骨粗しょう症(11.6億円増加)。入院外の糖尿病(約27.2億円増加)、不整脈(約17.3億円増加)、となっている。

単位：円

| 最大医療資源傷病名 | | H30 | | R1 | | R2 | | R3 | | R4 | |
|-----------|-------------|----------------|----|----------------|----|----------------|----|----------------|----|----------------|----|
| | | 医療費 | 順位 | 医療費 | 順位 | 医療費 | 順位 | 医療費 | 順位 | 医療費 | 順位 |
| 入院 | 骨折 | 18,454,747,110 | 1 | 18,718,383,340 | 1 | 19,309,246,260 | 1 | 20,174,892,690 | 1 | 19,942,412,410 | 1 |
| | 脳梗塞 | 11,476,578,200 | 2 | 11,423,685,680 | 2 | 11,422,802,290 | 2 | 11,165,060,940 | 2 | 11,365,111,360 | 2 |
| | 関節疾患 | 8,167,243,820 | 3 | 8,525,244,680 | 3 | 8,469,561,440 | 3 | 8,539,467,490 | 3 | 8,534,952,640 | 3 |
| | 慢性腎臓病（透析あり） | 7,794,216,170 | 4 | 7,949,920,450 | 4 | 7,674,803,200 | 4 | 7,519,836,710 | 4 | 7,329,404,660 | 4 |
| | 不整脈 | 5,439,491,220 | 6 | 5,686,180,720 | 6 | 5,876,680,310 | 5 | 6,129,823,410 | 5 | 6,318,899,400 | 5 |
| | 骨粗しょう症 | 3,778,746,930 | 8 | 3,888,907,690 | 8 | 3,938,301,690 | 8 | 3,966,672,280 | 8 | 4,940,625,120 | 6 |
| | 肺炎 | 6,464,673,640 | 5 | 6,408,624,770 | 5 | 4,909,284,230 | 6 | 4,715,066,910 | 7 | 4,803,926,270 | 7 |
| | 統合失調症 | 4,479,212,110 | 7 | 4,537,693,370 | 7 | 4,798,536,210 | 7 | 4,817,611,540 | 6 | 4,727,464,450 | 8 |
| | 肺がん | 2,899,663,570 | 11 | 3,140,844,770 | 10 | 2,994,008,100 | 10 | 3,148,012,510 | 11 | 3,470,549,090 | 9 |
| | 心臓弁膜症 | 2,758,075,230 | 12 | 2,761,530,120 | 13 | 2,723,351,740 | 13 | 3,152,397,730 | 10 | 3,301,711,120 | 10 |
| 入院外 | 糖尿病 | 13,033,799,450 | 1 | 13,836,105,530 | 1 | 14,264,777,090 | 1 | 14,968,494,940 | 1 | 15,749,296,890 | 1 |
| | 慢性腎臓病（透析あり） | 12,900,607,990 | 2 | 13,282,857,340 | 2 | 13,346,143,800 | 2 | 13,264,219,020 | 2 | 13,296,896,390 | 2 |
| | 高血圧症 | 11,740,849,030 | 3 | 11,275,687,970 | 3 | 10,816,312,960 | 3 | 10,574,318,070 | 3 | 10,642,098,200 | 3 |
| | 不整脈 | 8,245,642,640 | 5 | 8,984,707,970 | 5 | 9,029,642,760 | 5 | 9,511,714,690 | 4 | 9,972,620,090 | 4 |
| | 関節疾患 | 9,306,515,910 | 4 | 9,758,003,940 | 4 | 9,173,937,530 | 4 | 9,180,055,960 | 5 | 9,139,749,610 | 5 |
| | 脂質異常症 | 7,900,481,310 | 6 | 8,025,083,470 | 6 | 7,476,074,160 | 6 | 7,366,962,370 | 6 | 6,736,598,820 | 6 |
| | 骨粗しょう症 | 7,082,580,750 | 7 | 7,752,875,110 | 7 | 7,172,288,020 | 7 | 6,774,003,350 | 7 | 6,582,618,220 | 7 |
| | 前立腺がん | 3,619,856,980 | 9 | 3,844,831,440 | 8 | 3,970,821,720 | 8 | 4,020,339,140 | 8 | 4,472,621,940 | 8 |
| | 肺がん | 2,677,647,080 | 11 | 3,468,576,540 | 11 | 3,512,249,010 | 10 | 3,871,304,220 | 9 | 4,178,096,150 | 9 |
| | 緑内障 | 3,669,290,620 | 8 | 3,825,565,220 | 9 | 3,723,893,900 | 9 | 3,699,112,790 | 10 | 3,762,465,040 | 10 |

※細小分類コード83のその他と、細小分類コード84の小児科は除外する

疾病分類（細小分類）医療費【入院】上位5位

| No. | 市町村名 | 1位 | 2位 | 3位 | 4位 | 5位 |
|-----|---------|----|-------|-------------|-------------|-------------|
| 1 | 広島市 | 骨折 | 脳梗塞 | 慢性腎臓病（透析あり） | 不整脈 | 関節疾患 |
| 2 | 広島市中区 | 骨折 | 脳梗塞 | 慢性腎臓病（透析あり） | 関節疾患 | 不整脈 |
| 3 | 広島市東区 | 骨折 | 脳梗塞 | 慢性腎臓病（透析あり） | 関節疾患 | 不整脈 |
| 4 | 広島市南区 | 骨折 | 脳梗塞 | 不整脈 | 関節疾患 | 慢性腎臓病（透析あり） |
| 5 | 広島市西区 | 骨折 | 脳梗塞 | 慢性腎臓病（透析あり） | 関節疾患 | 不整脈 |
| 6 | 広島市安佐南区 | 骨折 | 不整脈 | 脳梗塞 | 慢性腎臓病（透析あり） | 関節疾患 |
| 7 | 広島市安佐北区 | 骨折 | 脳梗塞 | 不整脈 | 関節疾患 | 慢性腎臓病（透析あり） |
| 8 | 広島市安芸区 | 骨折 | 脳梗塞 | 慢性腎臓病（透析あり） | 関節疾患 | 不整脈 |
| 9 | 広島市佐伯区 | 骨折 | 脳梗塞 | 骨粗しょう症 | 関節疾患 | 慢性腎臓病（透析あり） |
| 10 | 呉市 | 骨折 | 脳梗塞 | 関節疾患 | 慢性腎臓病（透析あり） | 骨粗しょう症 |
| 11 | 竹原市 | 骨折 | 統合失調症 | 脳梗塞 | 関節疾患 | 不整脈 |
| 12 | 三原市 | 骨折 | 脳梗塞 | 関節疾患 | 統合失調症 | 肺炎 |
| 13 | 尾道市 | 骨折 | 関節疾患 | 脳梗塞 | 慢性腎臓病（透析あり） | 不整脈 |
| 14 | 福山市 | 骨折 | 脳梗塞 | 関節疾患 | 慢性腎臓病（透析あり） | 肺炎 |
| 15 | 府中市 | 骨折 | 脳梗塞 | 肺炎 | 関節疾患 | 慢性腎臓病（透析あり） |
| 16 | 三次市 | 骨折 | 脳梗塞 | 関節疾患 | 認知症 | 不整脈 |
| 17 | 庄原市 | 骨折 | 脳梗塞 | 関節疾患 | 不整脈 | 心臓弁膜症 |
| 18 | 大竹市 | 骨折 | 脳梗塞 | 認知症 | 慢性腎臓病（透析あり） | 関節疾患 |
| 19 | 東広島市 | 骨折 | 脳梗塞 | 関節疾患 | 統合失調症 | 慢性腎臓病（透析あり） |
| 20 | 廿日市市 | 骨折 | 脳梗塞 | 慢性腎臓病（透析あり） | 関節疾患 | 不整脈 |
| 21 | 安芸高田市 | 骨折 | 関節疾患 | 脳梗塞 | 慢性腎臓病（透析あり） | 不整脈 |
| 22 | 江田島市 | 骨折 | 脳梗塞 | 関節疾患 | 慢性腎臓病（透析あり） | 不整脈 |
| 23 | 府中町 | 骨折 | 脳梗塞 | 慢性腎臓病（透析あり） | 関節疾患 | 不整脈 |
| 24 | 海田町 | 骨折 | 脳梗塞 | 不整脈 | 関節疾患 | 骨粗しょう症 |
| 25 | 熊野町 | 骨折 | 脳梗塞 | 関節疾患 | 慢性腎臓病（透析あり） | 肺がん |
| 26 | 坂町 | 骨折 | 脳梗塞 | 慢性腎臓病（透析あり） | 不整脈 | 関節疾患 |
| 27 | 安芸太田町 | 骨折 | 関節疾患 | 慢性腎臓病（透析あり） | 統合失調症 | 脳梗塞 |
| 28 | 北広島町 | 骨折 | 関節疾患 | 慢性腎臓病（透析あり） | 肺炎 | 脳梗塞 |
| 29 | 大崎上島町 | 骨折 | 関節疾患 | 統合失調症 | 白血病 | 脳梗塞 |
| 30 | 世羅町 | 骨折 | 脳梗塞 | 肺炎 | 関節疾患 | 慢性腎臓病（透析あり） |
| 31 | 神石高原町 | 骨折 | 脳梗塞 | 関節疾患 | 慢性腎臓病（透析あり） | 骨粗しょう症 |

※細小分類コード83のその他と、細小分類コード84の小児科は除外する

疾病分類（細小分類）医療費【入院外】上位5位

| No. | 市町村名 | 1位 | 2位 | 3位 | 4位 | 5位 |
|-----|---------|-------------|-------------|-------------|-------------|-------------|
| 1 | 広島市 | 糖尿病 | 慢性腎臓病（透析あり） | 高血圧症 | 関節疾患 | 不整脈 |
| 2 | 広島市中区 | 糖尿病 | 慢性腎臓病（透析あり） | 高血圧症 | 不整脈 | 関節疾患 |
| 3 | 広島市東区 | 糖尿病 | 関節疾患 | 慢性腎臓病（透析あり） | 高血圧症 | 不整脈 |
| 4 | 広島市南区 | 糖尿病 | 慢性腎臓病（透析あり） | 関節疾患 | 高血圧症 | 不整脈 |
| 5 | 広島市西区 | 糖尿病 | 慢性腎臓病（透析あり） | 高血圧症 | 不整脈 | 関節疾患 |
| 6 | 広島市安佐南区 | 糖尿病 | 慢性腎臓病（透析あり） | 高血圧症 | 不整脈 | 関節疾患 |
| 7 | 広島市安佐北区 | 糖尿病 | 高血圧症 | 慢性腎臓病（透析あり） | 不整脈 | 関節疾患 |
| 8 | 広島市安芸区 | 糖尿病 | 慢性腎臓病（透析あり） | 不整脈 | 高血圧症 | 関節疾患 |
| 9 | 広島市佐伯区 | 慢性腎臓病（透析あり） | 糖尿病 | 高血圧症 | 関節疾患 | 不整脈 |
| 10 | 呉市 | 糖尿病 | 高血圧症 | 慢性腎臓病（透析あり） | 不整脈 | 関節疾患 |
| 11 | 竹原市 | 糖尿病 | 高血圧症 | 不整脈 | 慢性腎臓病（透析あり） | 関節疾患 |
| 12 | 三原市 | 糖尿病 | 関節疾患 | 高血圧症 | 不整脈 | 骨粗しょう症 |
| 13 | 尾道市 | 糖尿病 | 慢性腎臓病（透析あり） | 高血圧症 | 不整脈 | 関節疾患 |
| 14 | 福山市 | 慢性腎臓病（透析あり） | 糖尿病 | 高血圧症 | 不整脈 | 関節疾患 |
| 15 | 府中市 | 慢性腎臓病（透析あり） | 糖尿病 | 高血圧症 | 不整脈 | 関節疾患 |
| 16 | 三次市 | 糖尿病 | 高血圧症 | 慢性腎臓病（透析あり） | 不整脈 | 関節疾患 |
| 17 | 庄原市 | 糖尿病 | 不整脈 | 慢性腎臓病（透析あり） | 高血圧症 | 関節疾患 |
| 18 | 大竹市 | 糖尿病 | 高血圧症 | 慢性腎臓病（透析あり） | 関節疾患 | 不整脈 |
| 19 | 東広島市 | 慢性腎臓病（透析あり） | 糖尿病 | 不整脈 | 高血圧症 | 関節疾患 |
| 20 | 廿日市市 | 慢性腎臓病（透析あり） | 糖尿病 | 高血圧症 | 関節疾患 | 不整脈 |
| 21 | 安芸高田市 | 糖尿病 | 関節疾患 | 慢性腎臓病（透析あり） | 高血圧症 | 不整脈 |
| 22 | 江田島市 | 糖尿病 | 慢性腎臓病（透析あり） | 不整脈 | 高血圧症 | 関節疾患 |
| 23 | 府中町 | 糖尿病 | 慢性腎臓病（透析あり） | 不整脈 | 関節疾患 | 高血圧症 |
| 24 | 海田町 | 糖尿病 | 高血圧症 | 不整脈 | 慢性腎臓病（透析あり） | 関節疾患 |
| 25 | 熊野町 | 慢性腎臓病（透析あり） | 糖尿病 | 高血圧症 | 不整脈 | 関節疾患 |
| 26 | 坂町 | 糖尿病 | 慢性腎臓病（透析あり） | 不整脈 | 高血圧症 | 関節疾患 |
| 27 | 安芸太田町 | 関節疾患 | 慢性腎臓病（透析あり） | 糖尿病 | 不整脈 | 高血圧症 |
| 28 | 北広島町 | 糖尿病 | 不整脈 | 関節疾患 | 高血圧症 | 慢性腎臓病（透析あり） |
| 29 | 大崎上島町 | 不整脈 | 糖尿病 | 高血圧症 | 脂質異常症 | 前立腺がん |
| 30 | 世羅町 | 糖尿病 | 高血圧症 | 慢性腎臓病（透析あり） | 関節疾患 | 不整脈 |
| 31 | 神石高原町 | 糖尿病 | 不整脈 | 慢性腎臓病（透析あり） | 高血圧症 | 関節疾患 |

※細小分類コード83のその他と、細小分類コード84の小児科は除外する

生活習慣関連疾患1/2（糖尿病、高血圧症、脂質異常症） 医療費

生活習慣病関連3疾患では、糖尿病の1人当たり医療費が最も高くなっており、合計医療費も増加傾向にある。一方、高血圧症の医療費は減少傾向にあるものの、患者数は3疾病で最も多くなっている。

| 疾病 | 年度 | 医療費（円・％） | | | | | | レセプト件数（件） | | 患者1人当たり医療費（円） | | 患者数（人・％） | | | |
|-------|-----|----------------|------|---------------|------|----------------|------|-----------|---------|---------------|---------|----------|------|--------|-----|
| | | 合計 | | 入院 | | 入院外 | | 入院 | 入院外 | 入院 | 入院外 | 合計 | | 新規 | |
| | | 医療費 | 構成割合 | 医療費 | 構成割合 | 医療費 | 構成割合 | | | | | 人数 | 割合 | 人数 | 割合 |
| 糖尿病 | H30 | 15,317,320,190 | 8.3 | 1,808,982,740 | 2.1 | 13,508,337,450 | 14.0 | 4,856 | 444,541 | 14,261 | 106,496 | 126,844 | 30.3 | 9,164 | 2.2 |
| | R1 | 16,094,002,860 | 8.4 | 1,764,325,420 | 1.9 | 14,329,677,440 | 14.3 | 4,649 | 470,173 | 13,573 | 110,237 | 129,990 | 30.4 | 8,640 | 2.0 |
| | R2 | 16,468,345,120 | 8.7 | 1,729,978,660 | 1.9 | 14,738,366,460 | 15.0 | 4,419 | 483,461 | 12,902 | 109,917 | 134,086 | 31.2 | 10,108 | 2.3 |
| | R3 | 17,216,967,590 | 9.0 | 1,769,927,790 | 1.9 | 15,447,039,800 | 15.5 | 4,508 | 516,775 | 12,731 | 111,114 | 139,020 | 31.5 | 10,062 | 2.3 |
| | R4 | 17,981,319,260 | 9.1 | 1,707,977,820 | 1.8 | 16,273,341,440 | 16.0 | 4,310 | 556,939 | 11,739 | 111,851 | 145,491 | 31.7 | 10,728 | 2.3 |
| 高血圧症 | H30 | 12,560,344,060 | 6.8 | 819,495,030 | 0.9 | 11,740,849,030 | 12.2 | 2,816 | 670,930 | 3,456 | 49,520 | 237,094 | 56.7 | 8,374 | 2.0 |
| | R1 | 12,116,862,020 | 6.4 | 841,174,050 | 0.9 | 11,275,687,970 | 11.3 | 2,720 | 661,651 | 3,488 | 46,757 | 241,153 | 56.5 | 8,142 | 1.9 |
| | R2 | 11,684,907,450 | 6.2 | 868,594,490 | 1.0 | 10,816,312,960 | 11.0 | 2,613 | 654,626 | 3,535 | 44,019 | 245,721 | 57.1 | 9,092 | 2.1 |
| | R3 | 11,398,355,750 | 6.0 | 824,037,680 | 0.9 | 10,574,318,070 | 10.6 | 2,537 | 654,786 | 3,279 | 42,074 | 251,325 | 56.9 | 8,702 | 2.0 |
| | R4 | 11,455,628,560 | 5.8 | 813,530,360 | 0.9 | 10,642,098,200 | 10.4 | 2,524 | 680,235 | 3,125 | 40,874 | 260,363 | 56.8 | 9,705 | 2.1 |
| 脂質異常症 | H30 | 8,077,806,910 | 4.4 | 177,325,600 | 0.2 | 7,900,481,310 | 8.2 | 562 | 402,697 | 973 | 43,349 | 182,254 | 43.6 | 5,820 | 1.4 |
| | R1 | 8,229,538,260 | 4.3 | 204,454,790 | 0.2 | 8,025,083,470 | 8.0 | 621 | 415,122 | 1,089 | 42,764 | 187,661 | 43.9 | 5,580 | 1.3 |
| | R2 | 7,670,016,820 | 4.1 | 193,942,660 | 0.2 | 7,476,074,160 | 7.6 | 557 | 405,894 | 1,007 | 38,820 | 192,585 | 44.8 | 6,107 | 1.4 |
| | R3 | 7,548,727,030 | 4.0 | 181,764,660 | 0.2 | 7,366,962,370 | 7.4 | 531 | 419,929 | 918 | 37,210 | 197,981 | 44.8 | 5,862 | 1.3 |
| | R4 | 6,887,000,330 | 3.5 | 150,401,510 | 0.2 | 6,736,598,820 | 6.6 | 437 | 412,726 | 730 | 32,697 | 206,032 | 44.9 | 6,333 | 1.4 |

* 各疾患医療費構成割合の分母：生活習慣病医療費

* 患者数割合の分母：被保険者数

生活習慣関連疾患2/2（動脈硬化、脳出血、脳梗塞、狭心症、心筋梗塞） 医療費

生活習慣病重症化疾病の中では、1人当たり医療費では脳出血が最も高く、患者数では、狭心症、脳梗塞が多くなっている。

| 疾病 | 年度 | 医療費（円・％） | | | | | | レセプト件数（件） | | 患者1人当たり医療費（円） | | 患者数（人・％） | | | |
|------|-----|----------------|------|----------------|------|---------------|------|-----------|---------|---------------|--------|----------|------|-------|-----|
| | | 合計 | | 入院 | | 入院外 | | 入院 | 入院外 | 入院 | 入院外 | 合計 | | 新規 | |
| | | 医療費 | 構成割合 | 医療費 | 構成割合 | 医療費 | 構成割合 | | | | | 人数 | 割合 | 人数 | 割合 |
| 動脈硬化 | H30 | 811,498,610 | 0.4 | 481,779,370 | 0.5 | 329,719,240 | 0.3 | 599 | 13,283 | 16,190 | 11,080 | 29,758 | 7.1 | 1,653 | 0.4 |
| | R1 | 836,043,970 | 0.4 | 541,688,760 | 0.6 | 294,355,210 | 0.3 | 668 | 12,346 | 18,281 | 9,934 | 29,631 | 6.9 | 1,503 | 0.4 |
| | R2 | 741,703,040 | 0.4 | 506,319,900 | 0.6 | 235,383,140 | 0.2 | 574 | 10,652 | 17,051 | 7,927 | 29,694 | 6.9 | 1,756 | 0.4 |
| | R3 | 757,716,970 | 0.4 | 539,986,380 | 0.6 | 217,730,590 | 0.2 | 573 | 10,257 | 18,320 | 7,387 | 29,476 | 6.7 | 1,592 | 0.4 |
| | R4 | 752,010,050 | 0.4 | 542,695,700 | 0.6 | 209,314,350 | 0.2 | 571 | 9,791 | 18,349 | 7,077 | 29,576 | 6.5 | 344 | 0.1 |
| 脳出血 | H30 | 2,664,937,170 | 1.4 | 2,613,646,670 | 3.0 | 51,290,500 | 0.1 | 4,114 | 2,333 | 561,591 | 11,021 | 4,654 | 1.1 | 360 | 0.1 |
| | R1 | 2,766,014,880 | 1.5 | 2,715,431,340 | 3.0 | 50,583,540 | 0.1 | 4,210 | 2,210 | 582,836 | 10,857 | 4,659 | 1.1 | 325 | 0.1 |
| | R2 | 2,757,157,730 | 1.5 | 2,712,069,330 | 3.0 | 45,088,400 | 0.0 | 4,002 | 1,997 | 580,992 | 9,659 | 4,668 | 1.1 | 340 | 0.1 |
| | R3 | 2,749,950,860 | 1.4 | 2,706,394,980 | 3.0 | 43,555,880 | 0.0 | 3,888 | 2,052 | 585,927 | 9,430 | 4,619 | 1.0 | 282 | 0.1 |
| | R4 | 2,606,686,560 | 1.3 | 2,559,602,330 | 2.7 | 47,084,230 | 0.0 | 3,658 | 2,221 | 554,747 | 10,205 | 4,614 | 1.0 | 344 | 0.1 |
| 脳梗塞 | H30 | 13,531,900,830 | 7.3 | 11,476,578,200 | 13.1 | 2,055,322,630 | 2.1 | 18,338 | 101,614 | 182,101 | 32,612 | 63,023 | 15.1 | 3,226 | 0.8 |
| | R1 | 13,360,627,070 | 7.0 | 11,423,685,680 | 12.6 | 1,936,941,390 | 1.9 | 18,047 | 98,430 | 185,137 | 31,391 | 61,704 | 14.5 | 2,947 | 0.7 |
| | R2 | 13,192,079,750 | 7.0 | 11,422,802,290 | 12.6 | 1,769,277,460 | 1.8 | 17,163 | 92,193 | 188,623 | 29,216 | 60,559 | 14.1 | 3,239 | 0.8 |
| | R3 | 12,854,420,980 | 6.7 | 11,165,060,940 | 12.3 | 1,689,360,040 | 1.7 | 16,612 | 90,105 | 188,928 | 28,586 | 59,097 | 13.4 | 3,086 | 0.7 |
| | R4 | 13,026,113,360 | 6.6 | 11,365,111,360 | 12.0 | 1,661,002,000 | 1.6 | 16,248 | 90,565 | 197,229 | 28,825 | 57,624 | 12.6 | 3,301 | 0.7 |
| 狭心症 | H30 | 5,522,943,310 | 3.0 | 2,973,439,740 | 3.4 | 2,549,503,570 | 2.6 | 5,120 | 99,733 | 44,825 | 38,434 | 66,334 | 15.9 | 2,686 | 0.6 |
| | R1 | 5,317,878,730 | 2.8 | 2,918,099,870 | 3.2 | 2,399,778,860 | 2.4 | 4,754 | 95,522 | 44,529 | 36,619 | 65,533 | 15.3 | 2,380 | 0.6 |
| | R2 | 4,726,848,260 | 2.5 | 2,498,354,540 | 2.8 | 2,228,493,720 | 2.3 | 4,106 | 91,402 | 38,522 | 34,361 | 64,855 | 15.1 | 2,415 | 0.6 |
| | R3 | 4,519,559,530 | 2.4 | 2,422,723,980 | 2.7 | 2,096,835,550 | 2.1 | 3,778 | 87,816 | 37,938 | 32,835 | 63,860 | 14.4 | 2,128 | 0.5 |
| | R4 | 4,371,990,820 | 2.2 | 2,365,840,590 | 2.5 | 2,006,150,230 | 2.0 | 3,543 | 87,496 | 37,294 | 31,624 | 63,437 | 13.8 | 2,367 | 0.5 |
| 心筋梗塞 | H30 | 1,162,092,490 | 0.6 | 939,204,780 | 1.1 | 222,887,710 | 0.2 | 779 | 7,425 | 195,831 | 46,474 | 4,796 | 1.1 | 318 | 0.1 |
| | R1 | 1,126,120,800 | 0.6 | 906,441,030 | 1.0 | 219,679,770 | 0.2 | 757 | 7,371 | 194,140 | 47,051 | 4,669 | 1.1 | 259 | 0.1 |
| | R2 | 1,207,928,490 | 0.6 | 1,008,286,560 | 1.1 | 199,641,930 | 0.2 | 815 | 6,955 | 215,953 | 42,759 | 4,669 | 1.1 | 288 | 0.1 |
| | R3 | 1,114,270,960 | 0.6 | 911,938,330 | 1.0 | 202,332,630 | 0.2 | 705 | 7,222 | 190,702 | 42,311 | 4,782 | 1.1 | 275 | 0.1 |
| | R4 | 1,287,983,140 | 0.7 | 1,091,872,480 | 1.2 | 196,110,660 | 0.2 | 857 | 7,292 | 221,251 | 39,739 | 4,935 | 1.1 | 296 | 0.1 |

重複・多剤

重複投薬患者割合の状況

重複投薬に該当する患者は4,406人となっており全体の約0.97%となっている。そのうち、複数の医療機関から重複処方が発生した薬剤が10種類以上になる患者は10人となっている。

■重複投薬患者数と患者割合

| 被保険者数 | | 複数の医療機関から重複処方が発生した薬剤数（同一月内） | | | | | | | | | |
|-----------------------------|---------|-----------------------------|------|------|------|------|------|------|------|------|------|
| 453,151 | | 単位：人、% | | | | | | | | | |
| 他医療機関との重複処方が発生した医療機関数（同一月内） | | 1以上 | 2以上 | 3以上 | 4以上 | 5以上 | 6以上 | 7以上 | 8以上 | 9以上 | 10以上 |
| 人数 | 2医療機関以上 | 4,406 | 875 | 360 | 210 | 114 | 76 | 43 | 23 | 10 | 10 |
| | 3医療機関以上 | 51 | 24 | 12 | 7 | 5 | 4 | 2 | 1 | 1 | 1 |
| | 4医療機関以上 | 6 | 3 | 3 | 2 | 2 | 1 | 1 | 1 | 1 | 1 |
| | 5医療機関以上 | 3 | 2 | 2 | 2 | 2 | 1 | 1 | 1 | 1 | 1 |
| 割合 | 2医療機関以上 | 0.97 | 0.19 | 0.08 | 0.05 | 0.03 | 0.02 | 0.01 | 0.01 | 0.00 | 0.00 |
| | 3医療機関以上 | 0.01 | 0.01 | 0.00 | 0.00 | 0.00 | 0.00 | 0.00 | 0.00 | 0.00 | 0.00 |
| | 4医療機関以上 | 0.00 | 0.00 | 0.00 | 0.00 | 0.00 | 0.00 | 0.00 | 0.00 | 0.00 | 0.00 |
| | 5医療機関以上 | 0.00 | 0.00 | 0.00 | 0.00 | 0.00 | 0.00 | 0.00 | 0.00 | 0.00 | 0.00 |

※割合の分母は被保険者数

多剤投薬患者割合の状況

一般的に多剤とされる処方薬剤が6種以上かつ処方日数が15日以上となっている患者数は203,061人と全体の44.8%になる。そのうち、処方薬剤数が20種以上になる患者は4,944人となっている。共通評価指標である同一月内の処方薬剤数15以上の患者数は23,835人(5.26%)存在する。

■多剤投薬患者数と患者割合

| 被保険者数 | | 処方薬剤数（同一月内） | | | | | | | | | | | | |
|------------------------|--------|-------------|---------|---------|---------|---------|---------|---------|---------|---------|--------|--------|-------|--|
| 453,151 | | 単位：人、% | | | | | | | | | | | | |
| 同一薬剤に関する処方日数 (同一月内) | | 処方薬剤数（同一月内） | | | | | | | | | | | | |
| | | 1以上 | 2以上 | 3以上 | 4以上 | 5以上 | 6以上 | 7以上 | 8以上 | 9以上 | 10以上 | 15以上 | 20以上 | |
| 人数 | 1日以上 | 353,176 | 331,452 | 302,988 | 271,723 | 239,071 | 205,810 | 173,699 | 143,264 | 116,275 | 92,571 | 23,835 | 4,964 | |
| | 15日以上 | 325,485 | 313,118 | 292,017 | 265,178 | 234,895 | 203,061 | 171,790 | 141,916 | 115,284 | 91,853 | 23,694 | 4,944 | |
| | 30日以上 | 231,296 | 222,611 | 208,113 | 189,671 | 168,730 | 146,500 | 124,647 | 103,737 | 84,957 | 68,314 | 18,633 | 4,124 | |
| | 60日以上 | 55,763 | 53,172 | 49,220 | 44,602 | 39,610 | 34,555 | 29,523 | 24,812 | 20,593 | 16,760 | 5,088 | 1,303 | |
| | 90日以上 | 16,291 | 15,392 | 14,262 | 12,945 | 11,589 | 10,227 | 8,843 | 7,547 | 6,345 | 5,184 | 1,705 | 456 | |
| | 120日以上 | 886 | 849 | 797 | 741 | 692 | 623 | 545 | 492 | 431 | 363 | 123 | 52 | |
| | 150日以上 | 397 | 376 | 355 | 321 | 294 | 264 | 232 | 212 | 186 | 156 | 53 | 24 | |
| | 180日以上 | 274 | 262 | 247 | 218 | 197 | 170 | 148 | 133 | 113 | 99 | 32 | 12 | |
| 割合 | 1日以上 | 77.94 | 73.14 | 66.86 | 59.96 | 52.76 | 45.42 | 38.33 | 31.62 | 25.66 | 20.43 | 5.26 | 1.10 | |
| | 15日以上 | 71.83 | 69.10 | 64.44 | 58.52 | 51.84 | 44.81 | 37.91 | 31.32 | 25.44 | 20.27 | 5.23 | 1.09 | |
| | 30日以上 | 51.04 | 49.13 | 45.93 | 41.86 | 37.23 | 32.33 | 27.51 | 22.89 | 18.75 | 15.08 | 4.11 | 0.91 | |
| | 60日以上 | 12.31 | 11.73 | 10.86 | 9.84 | 8.74 | 7.63 | 6.52 | 5.48 | 4.54 | 3.70 | 1.12 | 0.29 | |
| | 90日以上 | 3.60 | 3.40 | 3.15 | 2.86 | 2.56 | 2.26 | 1.95 | 1.67 | 1.40 | 1.14 | 0.38 | 0.10 | |
| | 120日以上 | 0.20 | 0.19 | 0.18 | 0.16 | 0.15 | 0.14 | 0.12 | 0.11 | 0.10 | 0.08 | 0.03 | 0.01 | |
| | 150日以上 | 0.09 | 0.08 | 0.08 | 0.07 | 0.06 | 0.06 | 0.05 | 0.05 | 0.04 | 0.03 | 0.01 | 0.01 | |
| | 180日以上 | 0.06 | 0.06 | 0.05 | 0.05 | 0.04 | 0.04 | 0.03 | 0.03 | 0.02 | 0.02 | 0.01 | 0.00 | |

※外来（医科、歯科、調剤）のみを対象とする

※割合の分母は被保険者数

後発医薬品の使用割合

後発医薬品の数量割合

後発医薬品の数量割合は年々増加してきており、令和5年9月には79.7%となっている。

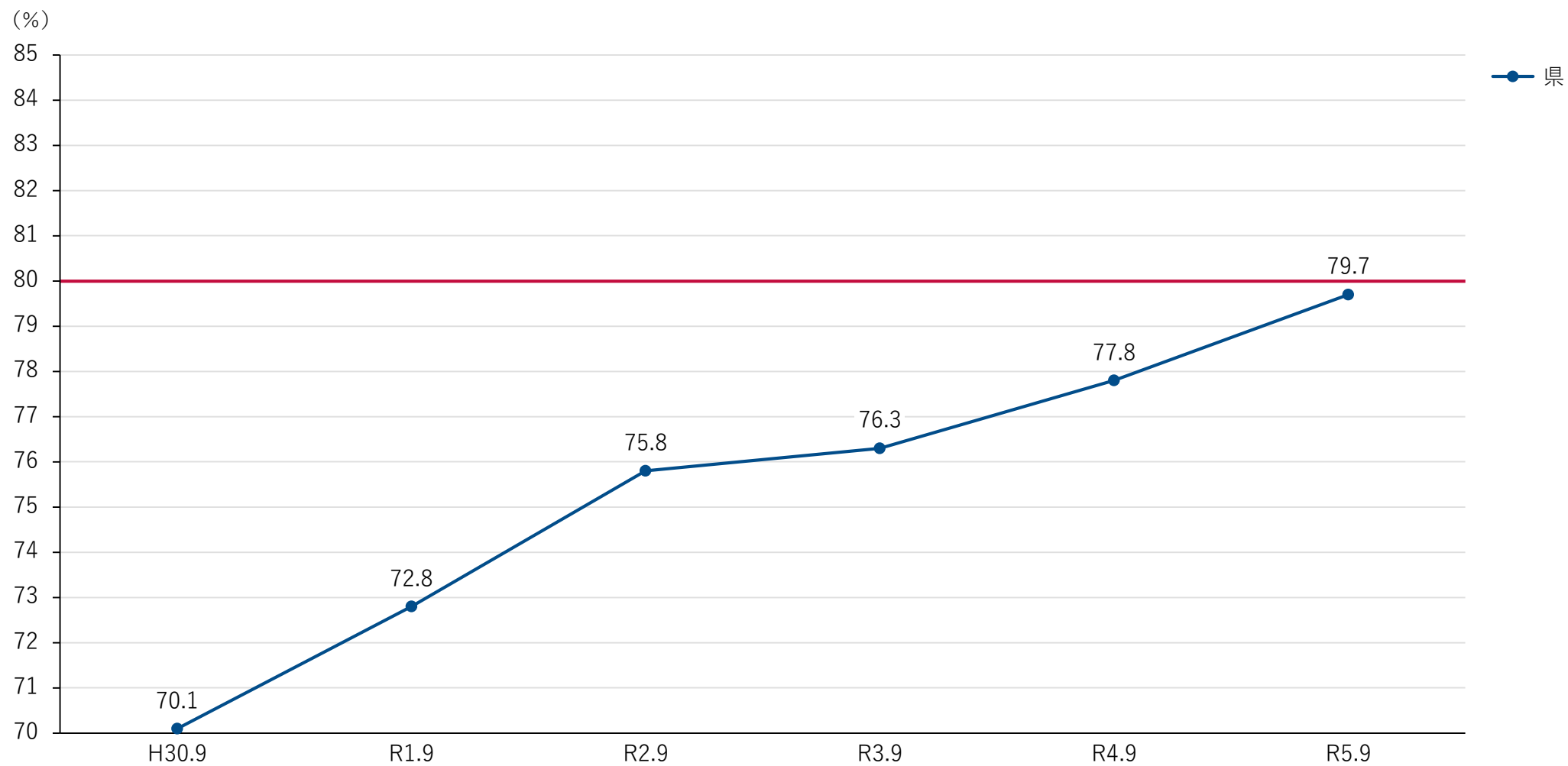

介護関係の分析

介護

要介護認定率の状況

要介護認定率は20.0%と全国(19.5%)と比較して0.5ポイント高くなっている。介護度別の認定率では要介護1、要介護2の順に割合が高く、要介護5では1.7%となっている。要支援1と要支援2は全国と比較して認定率が高い。

介護認定率（経年推移）

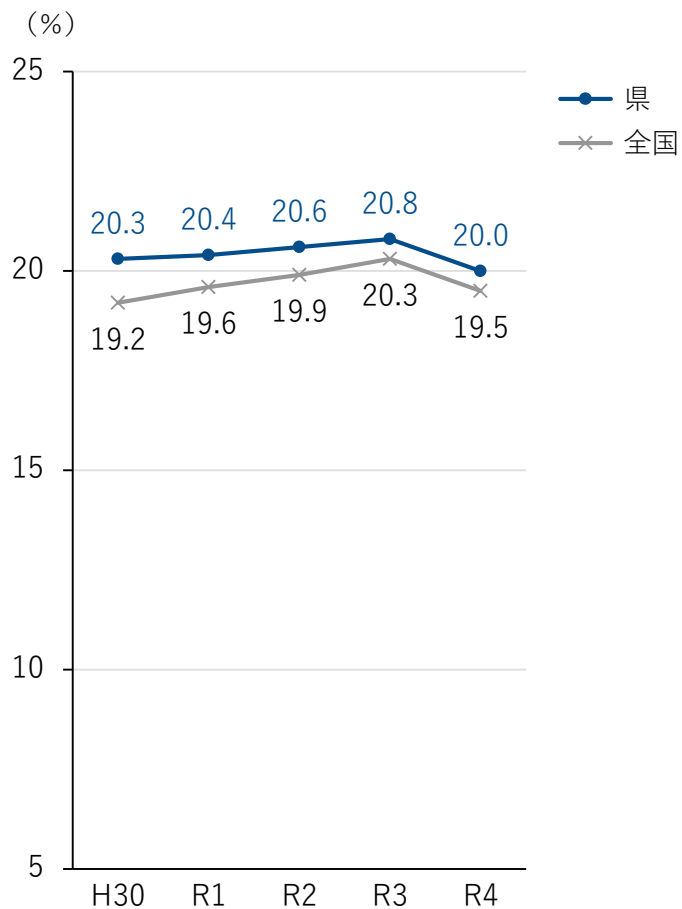

介護認定率（令和4年度）

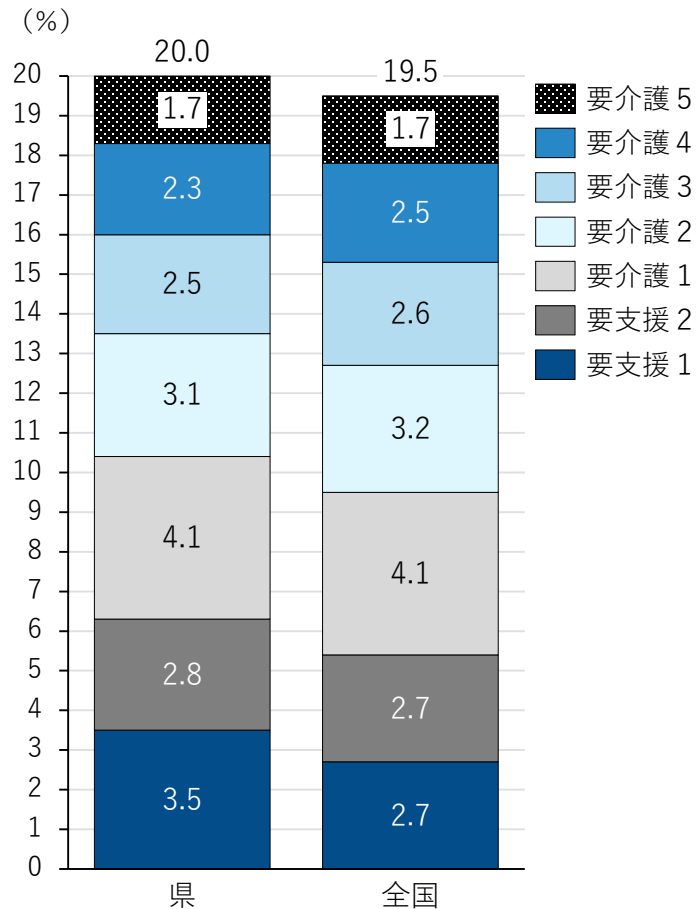

介護度別認定率（経年推移）

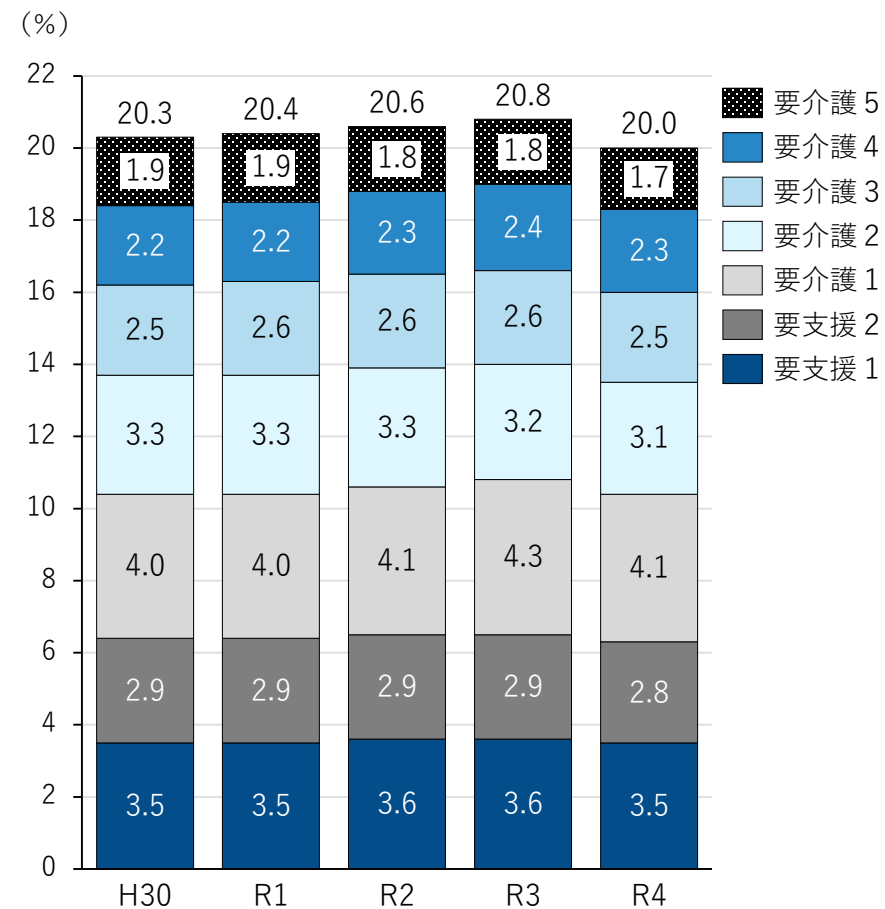

要介護認定率の状況（65歳以上）

要介護認定率が最も高いのは25.8%の神石高原町、最も低いのは15.5%の熊野町となっている。

県の要介護認定率(20.0%)よりも高いのは、尾道市、福山市、府中市、三次市、庄原市、安芸高田市、江田島市、安芸太田町、北広島町、大崎上島町、世羅町、神石高原町となっている。

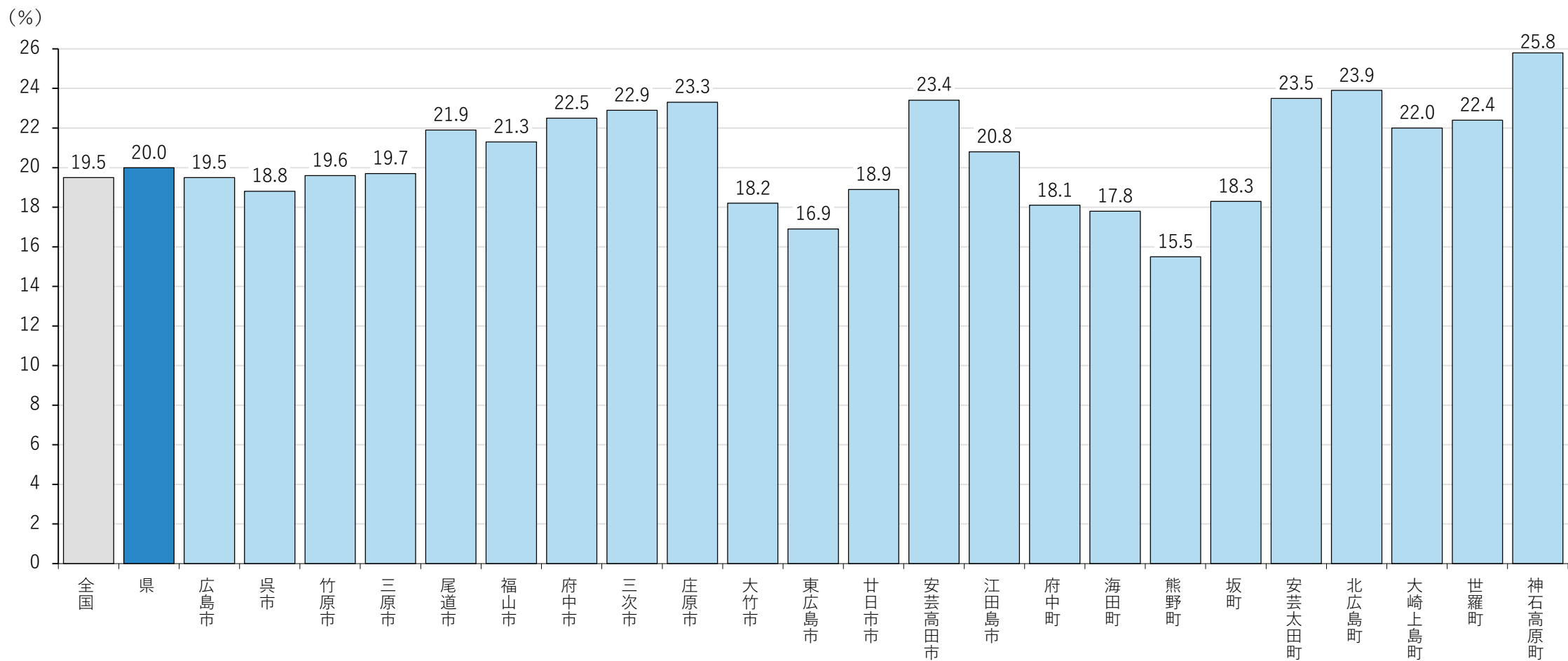

介護給付費

経年で比較すると、介護給付費総額は令和4年度まで増加傾向が続いている。

1人当たり介護給付費を全国と比較すると、居宅は全国よりも674円(4.4%)高く、施設は全国よりも71円(-0.8%)安くなっている。

介護給付費（経年推移）

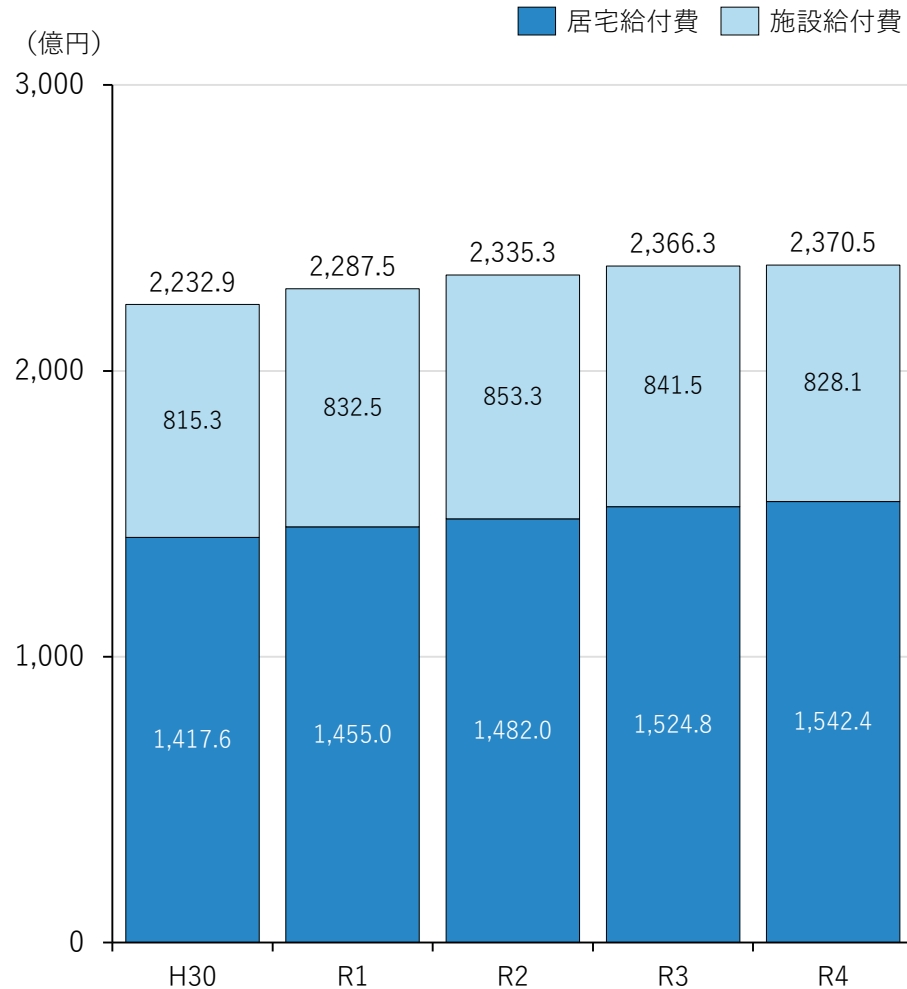

1人当たり介護給付費（令和4年度）

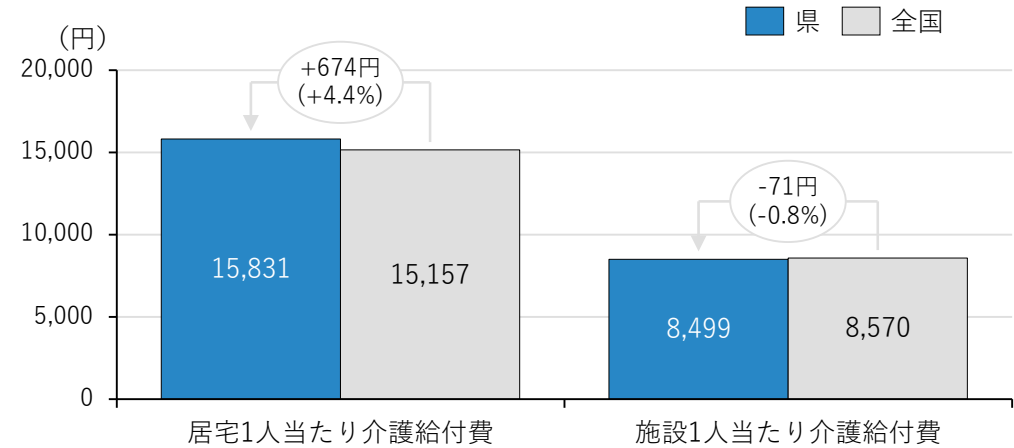

1人当たり介護給付費（経年推移）

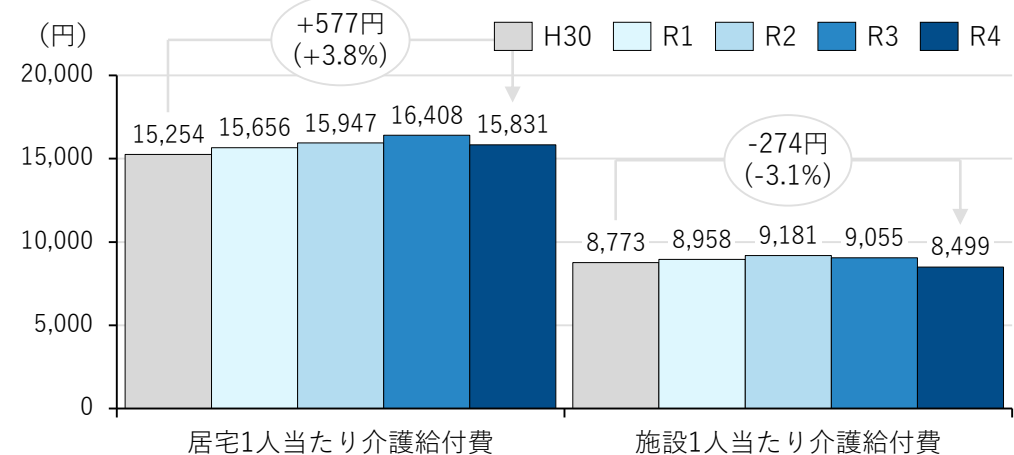

介護給付費

居宅1人当たり介護給付費が最も高いのは17,769円の広島市、最も低いのは10,803円の熊野町となっている。
 施設1人当たり介護給付費が最も高いのは18,758円の安芸太田町、最も低いのは6,971円の福山市となっている。

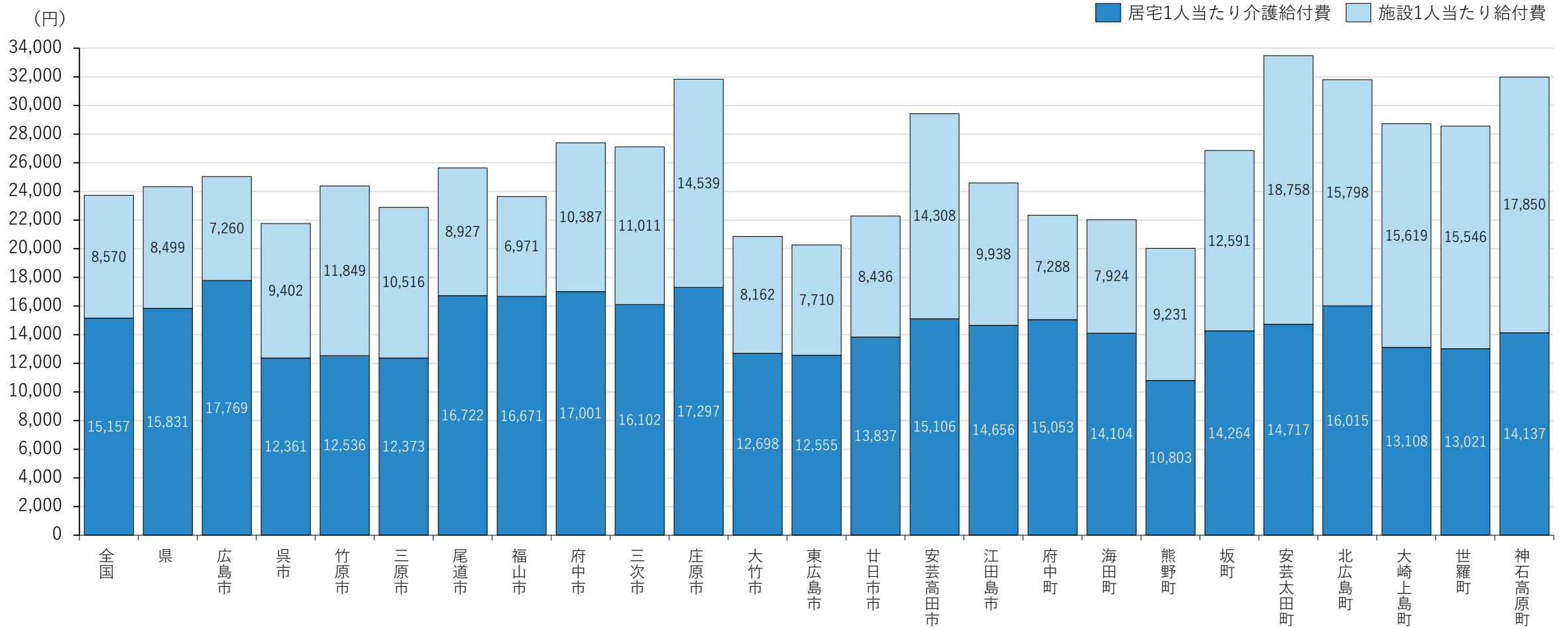

要介護認定者の有病率

要介護認定者の有病状況を全国と比較すると、全疾病で有病率が全国より高くなっている。

有病状況の経年推移では、心臓病、脳疾患、筋・骨格、精神、アルツハイマー病は減少傾向、その他の疾病は横ばいもしくは増加傾向となっている。

有病状況（令和4年度）

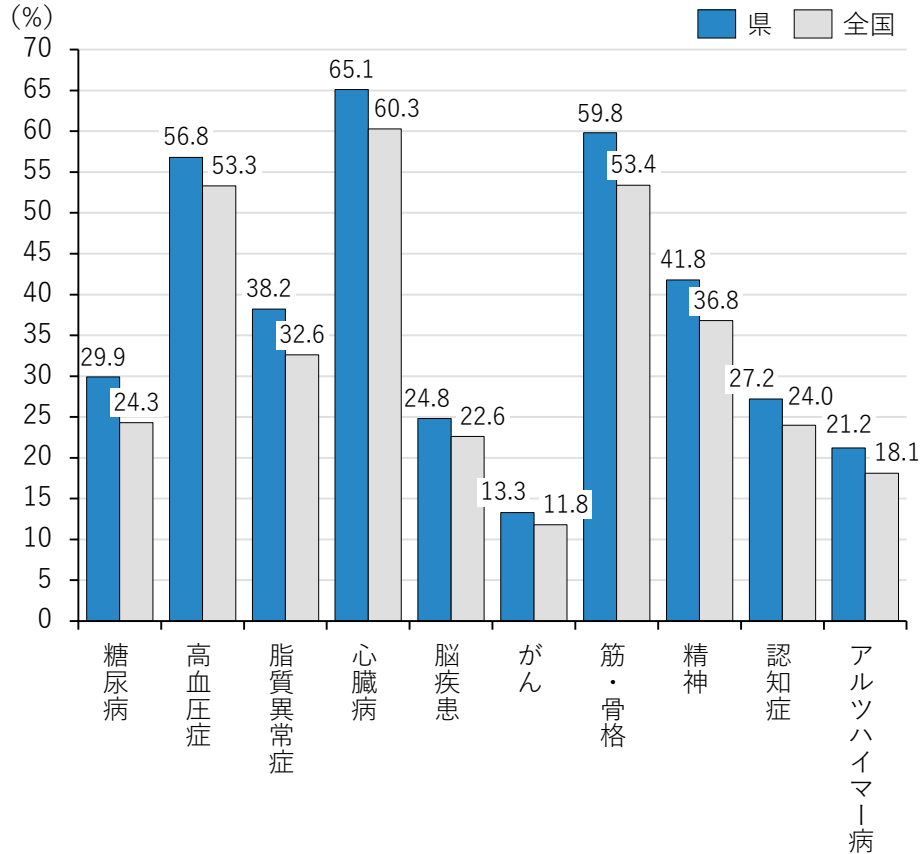

※有病状況「心臓病」は、「傷病関連コード一覧」の「5. レセプト表記区分の設定条件一覧」の「レセ表記_心臓病」を満たすレセプト（I01：心臓併発症を伴うリウマチ熱～I020：心臓併発症を伴うリウマチ性舞蹈病、I05～I09：慢性リウマチ性心疾患、I10～I15：高血圧性疾患、I20～I25：虚血性心疾患、I27：その他の肺性心疾患、I30～I52：その他の型の心疾患）を集計していることから、高血圧性疾患が含まれている。

有病状況（経年推移）

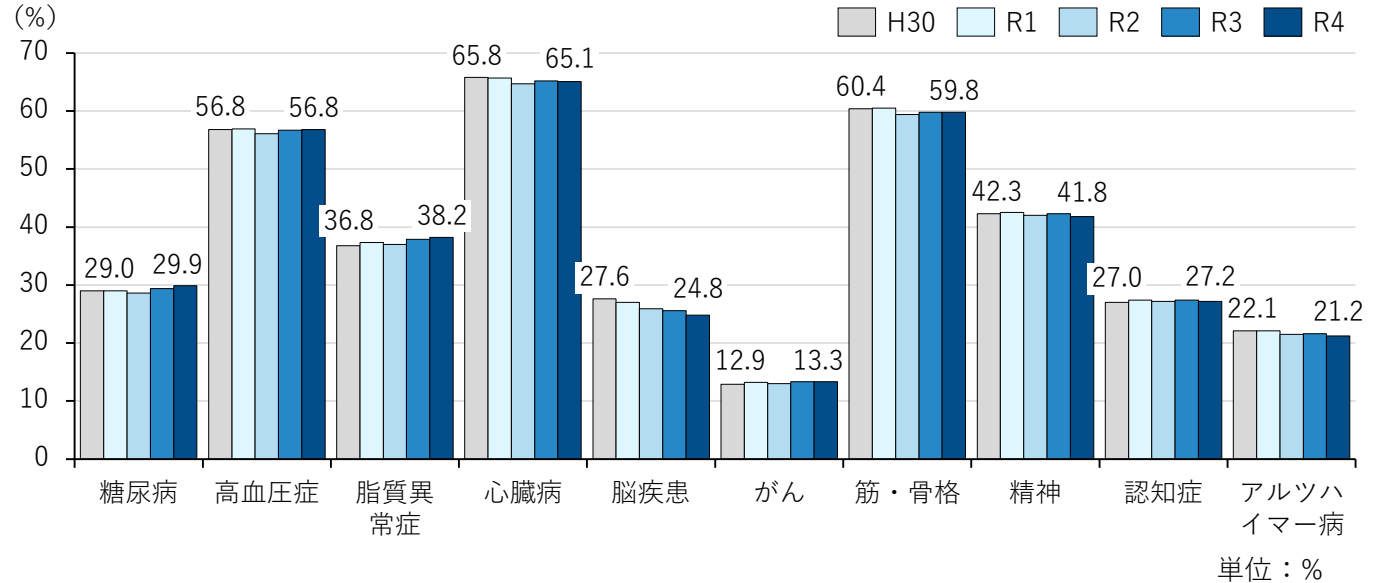

| | H30 | R1 | R2 | R3 | R4 |
|----------|------|------|------|------|------|
| 糖尿病 | 29.0 | 29.0 | 28.6 | 29.4 | 29.9 |
| 高血圧症 | 56.8 | 56.9 | 56.1 | 56.7 | 56.8 |
| 脂質異常症 | 36.8 | 37.3 | 37.0 | 37.9 | 38.2 |
| 心臓病 | 65.8 | 65.7 | 64.7 | 65.2 | 65.1 |
| 脳疾患 | 27.6 | 27.0 | 25.9 | 25.6 | 24.8 |
| がん | 12.9 | 13.2 | 13.0 | 13.3 | 13.3 |
| 筋・骨格 | 60.4 | 60.5 | 59.4 | 59.8 | 59.8 |
| 精神 | 42.3 | 42.5 | 42.0 | 42.3 | 41.8 |
| 認知症 | 27.0 | 27.4 | 27.2 | 27.4 | 27.2 |
| アルツハイマー病 | 22.1 | 22.1 | 21.5 | 21.6 | 21.2 |

要介護認定有無別の有病率（疾病別）

全ての疾病において要介護認定ありの方が有病率が高い。認定有無で有病率の差が大きいものは、骨折、アルツハイマー病、骨粗鬆症、脳血管疾患、感染性肺炎となっている。

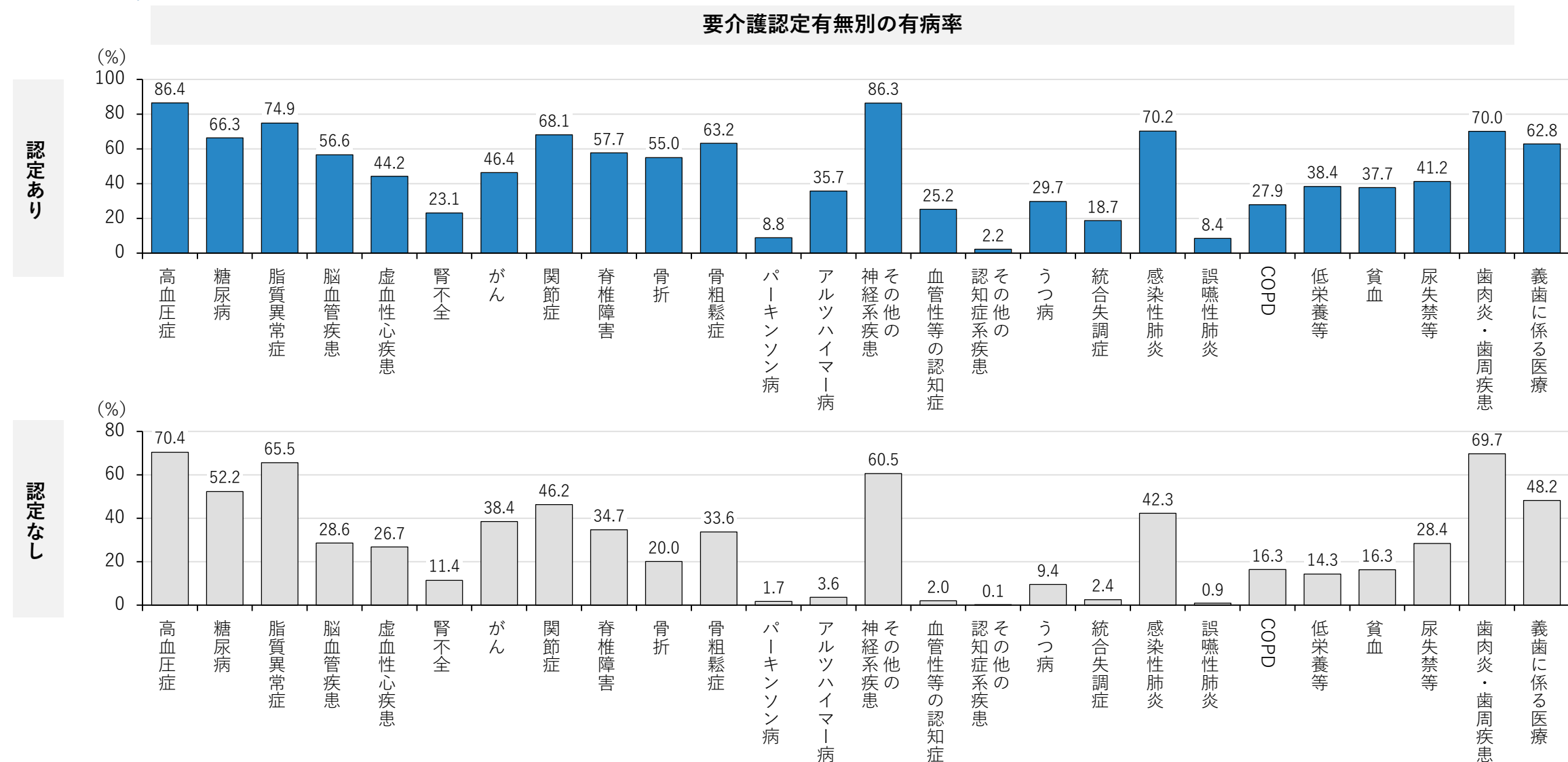

(参考：要介護認定有無別の有病率（疾病別）)

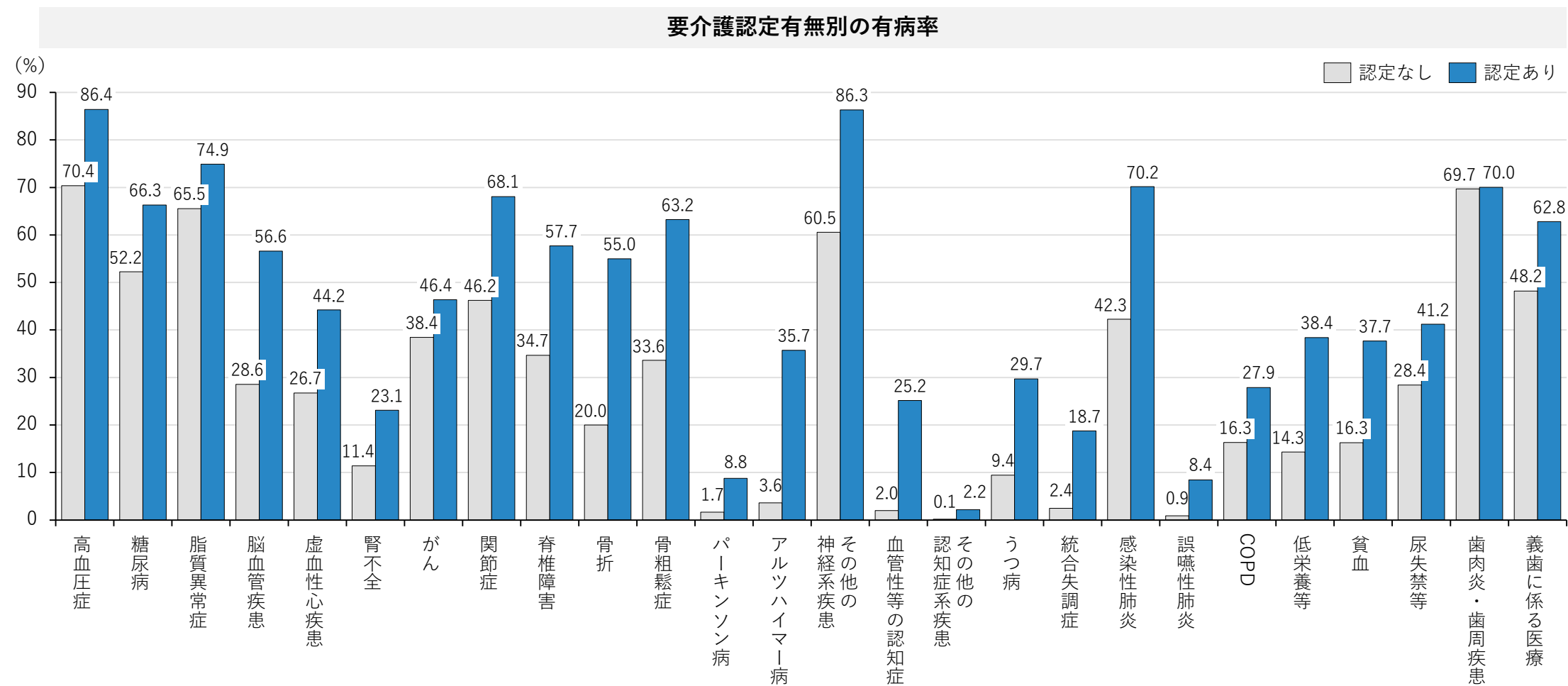

要介護認定有無別の有病率（疾病別）

平成30年度と令和4年度の比較で有病率の増加率が大きいものとして、要介護認定ありでは、骨折(+約14.3ポイント)、血管性等の認知症(+9.7ポイント)、骨粗鬆症(+9.2ポイント)となっている。

単位：%

| | 認定あり | | | | | | 認定なし | | | | | |
|----------------|------|------|------|------|------|--------------|------|------|------|------|------|--------------|
| | H30 | R1 | R2 | R3 | R4 | H30→ R4変化 | H30 | R1 | R2 | R3 | R4 | H30→ R4変化 |
| 基礎疾患（高血圧症） | 81.6 | 82.7 | 84.1 | 85.2 | 86.4 | 4.8 | 67.3 | 68.1 | 69.5 | 70.0 | 70.4 | 3.1 |
| 基礎疾患（糖尿病） | 59.6 | 61.3 | 63.1 | 64.8 | 66.3 | 6.7 | 48.5 | 49.8 | 51.2 | 51.8 | 52.2 | 3.7 |
| 基礎疾患（脂質異常症） | 69.2 | 70.9 | 72.4 | 73.7 | 74.9 | 5.7 | 63.1 | 64.2 | 65.4 | 65.6 | 65.5 | 2.4 |
| 合併症等（脳血管疾患） | 50.5 | 51.9 | 53.6 | 55.0 | 56.6 | 6.1 | 28.4 | 28.8 | 29.3 | 29.1 | 28.6 | 0.2 |
| 合併症等（虚血性心疾患） | 41.4 | 42.2 | 43.1 | 43.7 | 44.2 | 2.8 | 27.0 | 27.2 | 27.6 | 27.3 | 26.7 | -0.3 |
| 合併症等（腎不全） | 17.1 | 18.6 | 20.1 | 21.4 | 23.1 | 6 | 8.8 | 9.5 | 10.3 | 10.8 | 11.4 | 2.6 |
| がん | 39.4 | 41.6 | 43.5 | 45.0 | 46.4 | 7 | 33.7 | 35.4 | 37.0 | 37.7 | 38.4 | 4.7 |
| 関節症 | 59.8 | 62.1 | 64.3 | 66.1 | 68.1 | 8.3 | 42.3 | 43.9 | 45.8 | 46.1 | 46.2 | 3.9 |
| 脊椎障害 | 49.5 | 51.7 | 54.0 | 55.7 | 57.7 | 8.2 | 32.4 | 33.3 | 34.5 | 34.7 | 34.7 | 2.3 |
| 骨折 | 40.7 | 44.2 | 47.8 | 51.4 | 55.0 | 14.3 | 16.3 | 17.5 | 18.8 | 19.5 | 20.0 | 3.7 |
| 骨粗鬆症 | 54.0 | 56.1 | 58.4 | 60.5 | 63.2 | 9.2 | 32.0 | 32.7 | 33.8 | 33.7 | 33.6 | 1.6 |
| パーキンソン病 | 6.8 | 7.2 | 7.7 | 8.2 | 8.8 | 2 | 1.8 | 1.7 | 1.7 | 1.7 | 1.7 | -0.1 |
| アルツハイマー病 | 26.8 | 28.3 | 30.5 | 33.0 | 35.7 | 8.9 | 3.6 | 3.5 | 3.5 | 3.5 | 3.6 | 0 |
| その他の神経系疾患 | 78.7 | 80.5 | 82.6 | 84.5 | 86.3 | 7.6 | 58.8 | 59.7 | 61.0 | 60.9 | 60.5 | 1.7 |
| 血管性等の認知症 | 15.5 | 17.4 | 19.8 | 22.2 | 25.2 | 9.7 | 2.1 | 2.1 | 2.1 | 2.0 | 2.0 | -0.1 |
| その他の認知症系疾患 | 1.3 | 1.5 | 1.7 | 2.0 | 2.2 | 0.9 | 0.2 | 0.2 | 0.2 | 0.2 | 0.1 | -0.1 |
| うつ病 | 22.1 | 23.6 | 25.5 | 27.5 | 29.7 | 7.6 | 8.9 | 9.1 | 9.4 | 9.5 | 9.4 | 0.5 |
| 統合失調症 | 12.2 | 13.2 | 14.9 | 16.7 | 18.7 | 6.5 | 2.7 | 2.7 | 2.7 | 2.6 | 2.4 | -0.3 |
| 感染性肺炎 | 67.6 | 69.5 | 69.7 | 69.6 | 70.2 | 2.6 | 49.8 | 50.4 | 47.9 | 44.6 | 42.3 | -7.5 |
| 誤嚥性肺炎 | 5.9 | 6.4 | 7.0 | 7.6 | 8.4 | 2.5 | 1.0 | 1.0 | 1.0 | 0.9 | 0.9 | -0.1 |
| 慢性閉塞性肺疾患（COPD） | 24.7 | 25.9 | 26.8 | 27.3 | 27.9 | 3.2 | 15.5 | 16.1 | 16.6 | 16.5 | 16.3 | 0.8 |
| 低栄養等 | 30.2 | 31.8 | 33.8 | 35.9 | 38.4 | 8.2 | 13.6 | 13.8 | 14.2 | 14.3 | 14.3 | 0.7 |
| 貧血 | 29.4 | 31.1 | 33.2 | 35.2 | 37.7 | 8.3 | 14.0 | 14.5 | 15.3 | 15.7 | 16.3 | 2.3 |
| 尿失禁等 | 35.2 | 36.8 | 38.6 | 40.0 | 41.2 | 6 | 25.3 | 26.2 | 27.4 | 28.0 | 28.4 | 3.1 |
| 歯肉炎・歯周疾患 | 61.1 | 64.1 | 66.3 | 68.2 | 70.0 | 8.9 | 64.2 | 67.0 | 68.9 | 69.0 | 69.7 | 5.5 |
| 義歯に係る医療 | 56.5 | 58.8 | 60.6 | 61.8 | 62.8 | 6.3 | 45.8 | 47.5 | 48.8 | 48.5 | 48.2 | 2.4 |

要介護認定有無別の有病率 1 / 4（疾病別）（令和4年度）

要介護認定ありの有病率が最も高いのは、高血圧症は庄原市(91.63%)、糖尿病は府中市(75.24%)、脂質異常症は大崎上島町(83.78%)、脳血管疾患は東広島市(60.73%)、虚血性心疾患は府中町(55.00%)、腎不全は大崎上島町(30.93%)、がんは坂町(59.45%)となっている。

単位：％、位

| No. | 市町村名 | 認定あり 有病率 | | | | | | | | | | | | | | 認定なし 有病率 | | | | | | | | | | | | | |
|-----|---------|----------|----|-------|----|-------|----|-------|----|--------|----|-------|----|-------|----|----------|----|-------|----|-------|----|-------|----|--------|----|-------|----|-------|----|
| | | 高血圧症 | 順位 | 糖尿病 | 順位 | 脂質異常症 | 順位 | 脳血管疾患 | 順位 | 虚血性心疾患 | 順位 | 腎不全 | 順位 | がん | 順位 | 高血圧症 | 順位 | 糖尿病 | 順位 | 脂質異常症 | 順位 | 脳血管疾患 | 順位 | 虚血性心疾患 | 順位 | 腎不全 | 順位 | がん | 順位 |
| 1 | 広島市 | 85.70 | 19 | 69.18 | 7 | 77.10 | 5 | 60.38 | 2 | 47.57 | 4 | 23.28 | 9 | 48.92 | 6 | 68.60 | 23 | 53.67 | 9 | 66.82 | 5 | 31.37 | 2 | 28.32 | 7 | 11.05 | 14 | 40.12 | 6 |
| 2 | 広島市中区 | 86.03 | - | 66.93 | - | 76.03 | - | 59.18 | - | 46.45 | - | 21.76 | - | 49.73 | - | 67.85 | - | 51.34 | - | 65.79 | - | 32.86 | - | 27.56 | - | 11.08 | - | 40.37 | - |
| 3 | 広島市東区 | 86.01 | - | 68.63 | - | 73.79 | - | 61.17 | - | 45.70 | - | 22.49 | - | 47.78 | - | 68.50 | - | 54.70 | - | 64.79 | - | 32.27 | - | 28.71 | - | 10.32 | - | 40.34 | - |
| 4 | 広島市南区 | 86.31 | - | 68.92 | - | 77.88 | - | 61.32 | - | 49.68 | - | 24.28 | - | 51.21 | - | 69.86 | - | 53.12 | - | 66.57 | - | 32.21 | - | 29.07 | - | 11.37 | - | 41.00 | - |
| 5 | 広島市西区 | 86.48 | - | 72.55 | - | 77.62 | - | 60.44 | - | 48.44 | - | 21.87 | - | 50.17 | - | 68.84 | - | 56.53 | - | 65.71 | - | 31.08 | - | 28.84 | - | 9.31 | - | 41.13 | - |
| 6 | 広島市安佐南区 | 86.00 | - | 70.08 | - | 77.14 | - | 60.96 | - | 47.98 | - | 22.91 | - | 49.31 | - | 68.58 | - | 54.59 | - | 67.65 | - | 31.15 | - | 28.83 | - | 11.70 | - | 40.60 | - |
| 7 | 広島市安佐北区 | 84.98 | - | 72.71 | - | 80.21 | - | 61.16 | - | 47.96 | - | 27.58 | - | 46.85 | - | 67.53 | - | 54.14 | - | 69.82 | - | 29.66 | - | 26.36 | - | 13.34 | - | 38.48 | - |
| 8 | 広島市安芸区 | 84.84 | - | 66.91 | - | 77.23 | - | 54.38 | - | 50.27 | - | 23.30 | - | 48.42 | - | 70.72 | - | 53.09 | - | 66.57 | - | 29.04 | - | 31.46 | - | 10.10 | - | 39.75 | - |
| 9 | 広島市佐伯区 | 84.62 | - | 63.13 | - | 75.23 | - | 61.34 | - | 44.28 | - | 20.65 | - | 47.90 | - | 68.11 | - | 50.34 | - | 65.94 | - | 32.89 | - | 27.36 | - | 9.97 | - | 39.48 | - |
| 10 | 呉市 | 87.29 | 10 | 68.03 | 9 | 74.00 | 13 | 57.98 | 7 | 45.30 | 9 | 24.75 | 5 | 50.33 | 3 | 72.83 | 7 | 54.74 | 7 | 65.34 | 9 | 31.24 | 4 | 28.71 | 6 | 13.07 | 7 | 42.00 | 4 |
| 11 | 竹原市 | 86.04 | 16 | 56.11 | 22 | 68.88 | 19 | 53.83 | 15 | 42.80 | 16 | 22.76 | 13 | 42.48 | 18 | 72.50 | 9 | 49.14 | 15 | 63.19 | 17 | 27.10 | 12 | 27.45 | 8 | 14.93 | 3 | 37.49 | 12 |
| 12 | 三原市 | 85.64 | 20 | 68.27 | 8 | 69.98 | 18 | 56.94 | 9 | 47.48 | 5 | 19.43 | 22 | 45.17 | 12 | 70.08 | 19 | 56.59 | 5 | 62.69 | 18 | 26.60 | 14 | 30.24 | 3 | 9.61 | 19 | 36.82 | 15 |
| 13 | 尾道市 | 86.40 | 13 | 61.86 | 15 | 75.46 | 8 | 52.16 | 19 | 38.71 | 21 | 23.67 | 7 | 45.84 | 10 | 71.25 | 14 | 51.37 | 13 | 65.30 | 11 | 22.60 | 21 | 23.02 | 21 | 10.97 | 15 | 36.94 | 14 |
| 14 | 福山市 | 86.35 | 15 | 63.61 | 12 | 74.36 | 12 | 53.47 | 16 | 38.75 | 20 | 22.94 | 12 | 42.38 | 19 | 70.21 | 17 | 47.54 | 19 | 64.31 | 13 | 25.35 | 15 | 23.01 | 22 | 11.09 | 13 | 33.87 | 20 |
| 15 | 府中市 | 85.21 | 22 | 62.21 | 13 | 70.33 | 17 | 56.06 | 11 | 38.53 | 22 | 23.13 | 10 | 40.79 | 21 | 70.02 | 20 | 48.14 | 17 | 63.67 | 16 | 30.18 | 5 | 22.14 | 23 | 13.45 | 5 | 31.60 | 22 |
| 16 | 三次市 | 89.29 | 4 | 73.88 | 2 | 74.37 | 11 | 48.47 | 20 | 46.07 | 8 | 25.96 | 4 | 44.90 | 14 | 73.01 | 6 | 55.43 | 6 | 65.32 | 10 | 21.35 | 22 | 24.09 | 18 | 13.44 | 6 | 37.29 | 13 |
| 17 | 庄原市 | 91.63 | 1 | 70.84 | 5 | 75.12 | 9 | 47.71 | 21 | 48.14 | 3 | 24.32 | 6 | 45.11 | 13 | 76.53 | 1 | 58.08 | 4 | 66.67 | 6 | 22.89 | 20 | 29.23 | 4 | 12.85 | 8 | 39.25 | 10 |
| 18 | 大竹市 | 89.37 | 3 | 57.93 | 19 | 71.17 | 16 | 52.26 | 18 | 44.58 | 12 | 19.73 | 19 | 48.12 | 8 | 72.52 | 8 | 41.97 | 23 | 62.61 | 19 | 24.04 | 18 | 27.24 | 10 | 9.69 | 18 | 39.97 | 8 |
| 19 | 東広島市 | 86.66 | 11 | 67.65 | 10 | 73.79 | 14 | 60.73 | 1 | 44.98 | 11 | 23.01 | 11 | 45.39 | 11 | 70.38 | 16 | 52.15 | 12 | 64.11 | 15 | 29.42 | 10 | 26.15 | 12 | 11.84 | 11 | 39.06 | 11 |
| 20 | 廿日市市 | 85.82 | 18 | 61.33 | 16 | 75.57 | 7 | 58.62 | 5 | 39.53 | 19 | 21.10 | 16 | 44.22 | 15 | 70.19 | 18 | 47.99 | 18 | 65.44 | 8 | 27.06 | 13 | 23.06 | 20 | 9.23 | 21 | 35.64 | 17 |
| 21 | 安芸高田市 | 85.90 | 17 | 57.63 | 20 | 76.47 | 6 | 44.70 | 22 | 45.15 | 10 | 27.52 | 3 | 43.46 | 17 | 71.58 | 13 | 44.39 | 22 | 65.67 | 7 | 19.42 | 23 | 24.10 | 17 | 15.38 | 2 | 35.46 | 18 |
| 22 | 江田島市 | 89.07 | 5 | 59.38 | 18 | 74.74 | 10 | 53.23 | 17 | 46.92 | 7 | 20.38 | 18 | 47.22 | 9 | 74.33 | 5 | 48.69 | 16 | 64.84 | 12 | 23.62 | 19 | 28.72 | 5 | 9.80 | 17 | 39.99 | 7 |
| 23 | 府中町 | 86.39 | 14 | 75.24 | 1 | 78.01 | 4 | 56.83 | 10 | 55.00 | 1 | 28.16 | 2 | 52.32 | 2 | 72.33 | 10 | 61.80 | 1 | 69.81 | 4 | 30.07 | 7 | 34.99 | 1 | 14.37 | 4 | 42.61 | 3 |
| 24 | 海田町 | 87.36 | 9 | 72.33 | 4 | 81.96 | 2 | 57.74 | 8 | 47.04 | 6 | 22.46 | 14 | 50.22 | 4 | 71.04 | 15 | 59.46 | 2 | 69.92 | 3 | 29.45 | 9 | 26.71 | 11 | 10.88 | 16 | 39.80 | 9 |
| 25 | 熊野町 | 85.05 | 23 | 69.66 | 6 | 73.11 | 15 | 54.85 | 13 | 40.26 | 18 | 20.78 | 17 | 43.57 | 16 | 68.62 | 22 | 53.59 | 10 | 64.16 | 14 | 31.36 | 3 | 25.38 | 13 | 9.26 | 20 | 36.27 | 16 |

※順位は広島市の行政区

要介護認定有無別の有病率 1 / 4（疾病別）

単位：％、位

| No. | 市町村名 | 認定あり 有病率 | | | | | | | | | | | | | | 認定なし 有病率 | | | | | | | | | | | | | |
|-----|-------|----------|----|-------|----|-------|----|-------|----|--------|----|-------|----|-------|----|----------|----|-------|----|-------|----|-------|----|--------|----|-------|----|-------|----|
| | | 高血圧症 | 順位 | 糖尿病 | 順位 | 脂質異常症 | 順位 | 脳血管疾患 | 順位 | 虚血性心疾患 | 順位 | 腎不全 | 順位 | がん | 順位 | 高血圧症 | 順位 | 糖尿病 | 順位 | 脂質異常症 | 順位 | 脳血管疾患 | 順位 | 虚血性心疾患 | 順位 | 腎不全 | 順位 | がん | 順位 |
| 26 | 坂町 | 89.38 | 2 | 64.14 | 11 | 80.97 | 3 | 60.00 | 4 | 53.24 | 2 | 23.45 | 8 | 59.45 | 1 | 71.76 | 11 | 53.31 | 11 | 70.77 | 2 | 34.72 | 1 | 32.47 | 2 | 12.04 | 9 | 45.83 | 2 |
| 27 | 安芸太田町 | 86.47 | 12 | 57.12 | 21 | 66.76 | 21 | 60.14 | 3 | 41.58 | 17 | 21.58 | 15 | 49.35 | 5 | 74.34 | 4 | 47.51 | 20 | 61.38 | 21 | 28.57 | 11 | 25.00 | 14 | 11.96 | 10 | 46.76 | 1 |
| 28 | 北広島町 | 85.30 | 21 | 51.52 | 23 | 68.23 | 20 | 54.15 | 14 | 37.74 | 23 | 19.70 | 20 | 41.46 | 20 | 69.25 | 21 | 44.90 | 21 | 57.99 | 23 | 24.48 | 17 | 23.97 | 19 | 8.66 | 23 | 34.48 | 19 |
| 29 | 大崎上島町 | 89.04 | 6 | 73.72 | 3 | 83.78 | 1 | 55.26 | 12 | 43.69 | 14 | 30.93 | 1 | 48.80 | 7 | 76.46 | 2 | 59.18 | 3 | 76.66 | 1 | 30.12 | 6 | 24.34 | 16 | 15.69 | 1 | 41.49 | 5 |
| 30 | 世羅町 | 87.83 | 8 | 60.10 | 17 | 60.86 | 23 | 58.16 | 6 | 42.81 | 15 | 19.64 | 21 | 40.18 | 22 | 71.64 | 12 | 49.85 | 14 | 59.37 | 22 | 29.90 | 8 | 24.97 | 15 | 11.15 | 12 | 33.59 | 21 |
| 31 | 神石高原町 | 87.94 | 7 | 62.20 | 14 | 63.83 | 22 | 41.24 | 23 | 44.50 | 13 | 14.93 | 23 | 37.51 | 23 | 74.68 | 3 | 54.21 | 8 | 62.55 | 20 | 24.61 | 16 | 27.28 | 9 | 8.91 | 22 | 31.49 | 23 |

要介護認定有無別の有病率 2 / 4 (疾病別)

要介護認定ありの有病率が最も高いのは、関節症は安芸太田町(78.85%)、脊椎障害は世羅町(70.54%)、骨折は大崎上島町(62.46%)、骨粗鬆症は府中町(70.44%)、歯肉炎・歯周疾患は府中町(75.41%)、義歯に係る医療は北広島町(69.39%)となっている。

単位：%、位

| No. | 市町村名 | 認定あり 有病率 | | | | | | | | | | | | 認定なし 有病率 | | | | | | | | | | | |
|-----|---------|----------|----|-------|----|-------|----|-------|----|----------|----|---------|----|----------|----|-------|----|-------|----|-------|----|----------|----|---------|----|
| | | 関節症 | 順位 | 脊椎障害 | 順位 | 骨折 | 順位 | 骨粗鬆症 | 順位 | 歯肉炎・歯周疾患 | 順位 | 義歯に係る医療 | 順位 | 関節症 | 順位 | 脊椎障害 | 順位 | 骨折 | 順位 | 骨粗鬆症 | 順位 | 歯肉炎・歯周疾患 | 順位 | 義歯に係る医療 | 順位 |
| 1 | 広島市 | 66.44 | 21 | 58.04 | 13 | 54.65 | 18 | 65.28 | 6 | 74.61 | 3 | 61.42 | 21 | 45.76 | 18 | 35.39 | 14 | 19.59 | 18 | 35.42 | 7 | 72.64 | 4 | 46.45 | 20 |
| 2 | 広島市中区 | 68.19 | - | 59.43 | - | 56.58 | - | 68.53 | - | 76.39 | - | 61.26 | - | 46.20 | - | 35.35 | - | 20.64 | - | 38.01 | - | 72.92 | - | 45.15 | - |
| 3 | 広島市東区 | 66.79 | - | 55.99 | - | 54.66 | - | 64.09 | - | 75.60 | - | 61.15 | - | 48.19 | - | 33.82 | - | 20.15 | - | 35.03 | - | 74.46 | - | 47.82 | - |
| 4 | 広島市南区 | 68.95 | - | 56.85 | - | 57.05 | - | 66.85 | - | 75.46 | - | 61.34 | - | 46.33 | - | 35.11 | - | 20.45 | - | 36.70 | - | 72.26 | - | 46.27 | - |
| 5 | 広島市西区 | 65.45 | - | 57.93 | - | 55.79 | - | 64.67 | - | 77.87 | - | 61.64 | - | 44.47 | - | 35.83 | - | 20.35 | - | 34.91 | - | 75.06 | - | 45.61 | - |
| 6 | 広島市安佐南区 | 66.84 | - | 62.11 | - | 53.59 | - | 64.48 | - | 73.40 | - | 60.67 | - | 46.31 | - | 39.33 | - | 19.28 | - | 34.69 | - | 71.97 | - | 44.87 | - |
| 7 | 広島市安佐北区 | 64.21 | - | 55.73 | - | 50.61 | - | 62.74 | - | 70.63 | - | 61.08 | - | 44.09 | - | 32.18 | - | 17.97 | - | 34.65 | - | 69.88 | - | 47.64 | - |
| 8 | 広島市安芸区 | 65.85 | - | 53.23 | - | 56.00 | - | 68.84 | - | 72.81 | - | 64.34 | - | 45.17 | - | 32.36 | - | 20.15 | - | 36.03 | - | 72.09 | - | 50.52 | - |
| 9 | 広島市佐伯区 | 65.96 | - | 60.06 | - | 55.40 | - | 65.06 | - | 75.62 | - | 61.49 | - | 46.07 | - | 36.80 | - | 18.83 | - | 34.74 | - | 73.29 | - | 45.77 | - |
| 10 | 呉市 | 68.40 | 14 | 53.16 | 19 | 57.34 | 8 | 65.53 | 5 | 69.37 | 9 | 62.86 | 15 | 48.40 | 10 | 34.00 | 17 | 22.89 | 6 | 35.18 | 9 | 69.64 | 8 | 50.38 | 11 |
| 11 | 竹原市 | 71.43 | 7 | 59.10 | 12 | 55.13 | 16 | 61.54 | 14 | 66.59 | 11 | 67.25 | 5 | 50.89 | 6 | 36.43 | 12 | 21.31 | 12 | 35.98 | 6 | 67.26 | 13 | 52.28 | 6 |
| 12 | 三原市 | 68.39 | 15 | 55.84 | 16 | 55.54 | 12 | 63.28 | 10 | 70.31 | 7 | 66.64 | 7 | 46.46 | 16 | 33.26 | 18 | 19.63 | 17 | 32.18 | 17 | 69.86 | 7 | 50.89 | 10 |
| 13 | 尾道市 | 71.08 | 10 | 60.41 | 9 | 53.37 | 21 | 60.23 | 17 | 69.14 | 10 | 63.02 | 14 | 47.88 | 12 | 34.10 | 16 | 19.29 | 20 | 29.19 | 22 | 66.11 | 16 | 48.80 | 16 |
| 14 | 福山市 | 66.85 | 18 | 56.47 | 15 | 53.44 | 20 | 60.80 | 16 | 72.34 | 5 | 61.74 | 20 | 41.80 | 22 | 30.18 | 21 | 17.29 | 23 | 29.49 | 21 | 69.01 | 9 | 47.06 | 19 |
| 15 | 府中市 | 64.13 | 22 | 46.04 | 23 | 57.35 | 7 | 57.41 | 22 | 65.78 | 13 | 63.43 | 13 | 39.90 | 23 | 24.97 | 23 | 21.24 | 13 | 28.96 | 23 | 67.01 | 14 | 48.72 | 17 |
| 16 | 三次市 | 73.13 | 6 | 65.44 | 5 | 52.30 | 22 | 61.98 | 12 | 60.08 | 17 | 66.12 | 8 | 49.00 | 9 | 38.90 | 8 | 18.56 | 21 | 33.73 | 13 | 64.42 | 17 | 50.06 | 12 |
| 17 | 庄原市 | 76.58 | 2 | 66.19 | 4 | 57.07 | 9 | 57.98 | 21 | 45.96 | 21 | 68.03 | 3 | 56.83 | 1 | 43.87 | 3 | 25.47 | 4 | 37.12 | 4 | 51.89 | 21 | 57.58 | 1 |
| 18 | 大竹市 | 66.59 | 19 | 64.31 | 6 | 57.71 | 6 | 64.52 | 8 | 69.65 | 8 | 65.34 | 9 | 46.81 | 15 | 38.95 | 6 | 19.93 | 14 | 33.78 | 12 | 68.79 | 10 | 51.19 | 8 |
| 19 | 東広島市 | 69.42 | 12 | 60.14 | 10 | 56.99 | 10 | 65.54 | 4 | 66.31 | 12 | 63.89 | 12 | 47.07 | 14 | 38.91 | 7 | 21.67 | 9 | 33.62 | 14 | 70.08 | 6 | 49.00 | 15 |
| 20 | 廿日市市 | 68.02 | 16 | 53.39 | 18 | 53.95 | 19 | 61.13 | 15 | 73.45 | 4 | 60.76 | 22 | 46.43 | 17 | 32.78 | 19 | 17.73 | 22 | 31.91 | 19 | 71.63 | 5 | 43.70 | 23 |
| 21 | 安芸高田市 | 70.64 | 11 | 54.29 | 17 | 55.26 | 15 | 62.78 | 11 | 59.29 | 18 | 67.74 | 4 | 47.47 | 13 | 31.66 | 20 | 19.89 | 15 | 34.14 | 11 | 61.83 | 18 | 49.60 | 14 |
| 22 | 江田島市 | 71.29 | 9 | 62.33 | 7 | 55.88 | 11 | 64.94 | 7 | 62.97 | 14 | 63.96 | 11 | 48.21 | 11 | 38.41 | 9 | 21.41 | 10 | 35.42 | 8 | 67.71 | 11 | 51.05 | 9 |
| 23 | 府中町 | 66.99 | 17 | 56.87 | 14 | 58.15 | 5 | 70.44 | 1 | 75.41 | 1 | 62.31 | 18 | 45.74 | 19 | 35.54 | 13 | 21.33 | 11 | 38.46 | 2 | 74.81 | 2 | 48.69 | 18 |
| 24 | 海田町 | 66.49 | 20 | 59.86 | 11 | 54.82 | 17 | 64.19 | 9 | 74.98 | 2 | 62.51 | 17 | 45.74 | 20 | 40.47 | 4 | 19.80 | 16 | 37.21 | 3 | 73.53 | 3 | 49.70 | 13 |
| 25 | 熊野町 | 62.98 | 23 | 51.26 | 21 | 55.43 | 14 | 58.23 | 20 | 71.89 | 6 | 62.69 | 16 | 44.74 | 21 | 34.23 | 15 | 19.56 | 19 | 31.99 | 18 | 75.42 | 1 | 53.29 | 5 |

要介護認定有無別の有病率 2 / 4 (疾病別)

単位：％、位

| No. | 市町村名 | 認定あり 有病率 | | | | | | | | | | | | 認定なし 有病率 | | | | | | | | | | | |
|-----|-------|----------|----|-------|----|-------|----|-------|----|--------------|----|-------------|----|----------|----|-------|----|-------|----|-------|----|--------------|----|-------------|----|
| | | 関節症 | 順位 | 脊椎障害 | 順位 | 骨折 | 順位 | 骨粗鬆症 | 順位 | 歯肉炎・ 歯周疾患 | 順位 | 義歯に係 る医療 | 順位 | 関節症 | 順位 | 脊椎障害 | 順位 | 骨折 | 順位 | 骨粗鬆症 | 順位 | 歯肉炎・ 歯周疾患 | 順位 | 義歯に係 る医療 | 順位 |
| 26 | 坂町 | 74.07 | 4 | 48.97 | 22 | 60.41 | 3 | 61.66 | 13 | 61.66 | 16 | 62.07 | 19 | 52.98 | 4 | 29.30 | 22 | 26.85 | 3 | 34.79 | 10 | 59.19 | 19 | 46.10 | 21 |
| 27 | 安芸太田町 | 78.85 | 1 | 70.22 | 2 | 61.44 | 2 | 58.42 | 18 | 62.59 | 15 | 68.35 | 2 | 56.40 | 2 | 44.35 | 2 | 29.40 | 2 | 30.90 | 20 | 67.28 | 12 | 55.98 | 3 |
| 28 | 北広島町 | 68.48 | 13 | 66.59 | 3 | 58.60 | 4 | 58.35 | 19 | 56.95 | 19 | 69.39 | 1 | 49.21 | 8 | 38.41 | 10 | 23.81 | 5 | 33.22 | 15 | 66.15 | 15 | 57.20 | 2 |
| 29 | 大崎上島町 | 71.32 | 8 | 52.55 | 20 | 62.46 | 1 | 66.22 | 3 | 45.80 | 22 | 51.65 | 23 | 52.46 | 5 | 37.57 | 11 | 29.79 | 1 | 40.36 | 1 | 47.54 | 23 | 45.28 | 22 |
| 30 | 世羅町 | 75.52 | 3 | 70.54 | 1 | 55.46 | 13 | 56.09 | 23 | 46.75 | 20 | 67.15 | 6 | 54.01 | 3 | 47.23 | 1 | 22.74 | 7 | 32.78 | 16 | 54.57 | 20 | 53.75 | 4 |
| 31 | 神石高原町 | 73.49 | 5 | 62.11 | 8 | 51.00 | 23 | 68.13 | 2 | 42.30 | 23 | 65.17 | 10 | 50.07 | 7 | 39.20 | 5 | 21.74 | 8 | 37.03 | 5 | 49.02 | 22 | 51.68 | 7 |

要介護認定有無別の有病率 3 / 4 (疾病別)

要介護認定ありの有病率が最も高いのは、パーキンソン病は府中町(11.95%)、アルツハイマー病は海田町(41.91%)、その他の神経系疾患は世羅町(90.04%)、血管性等の認知症は海田町(35.46%)、その他の認知症系疾患は大竹市(5.61%)、うつ病は北広島町(39.63%)、統合失調症は呉市(23.59%)となっている。

単位：%、位

| No. | 市町村名 | 認定あり 有病率 | | | | | | | | | | | | | | 認定なし 有病率 | | | | | | | | | | | | | |
|-----|---------|----------|----|----------|----|-----------|----|----------|----|------------|----|-------|----|-------|----|----------|----|----------|----|-----------|----|----------|----|------------|----|-------|----|-------|----|
| | | パーキンソン病 | 順位 | アルツハイマー病 | 順位 | その他の神経系疾患 | 順位 | 血管性等の認知症 | 順位 | その他の認知症系疾患 | 順位 | うつ病 | 順位 | 統合失調症 | 順位 | パーキンソン病 | 順位 | アルツハイマー病 | 順位 | その他の神経系疾患 | 順位 | 血管性等の認知症 | 順位 | その他の認知症系疾患 | 順位 | うつ病 | 順位 | 統合失調症 | 順位 |
| 1 | 広島市 | 9.56 | 5 | 38.36 | 6 | 86.77 | 13 | 27.73 | 9 | 2.37 | 5 | 32.16 | 7 | 19.53 | 7 | 1.70 | 8 | 4.13 | 7 | 61.46 | 13 | 2.29 | 6 | 0.18 | 6 | 9.71 | 10 | 2.48 | 7 |
| 2 | 広島市中区 | 9.52 | - | 37.05 | - | 86.74 | - | 28.35 | - | 2.53 | - | 32.84 | - | 19.85 | - | 1.51 | - | 4.27 | - | 61.46 | - | 2.13 | - | 0.22 | - | 10.85 | - | 2.19 | - |
| 3 | 広島市東区 | 10.71 | - | 41.24 | - | 86.32 | - | 31.86 | - | 2.44 | - | 34.31 | - | 20.24 | - | 1.95 | - | 6.39 | - | 61.85 | - | 2.46 | - | 0.27 | - | 10.04 | - | 2.37 | - |
| 4 | 広島市南区 | 8.82 | - | 36.64 | - | 87.71 | - | 26.04 | - | 1.83 | - | 31.80 | - | 18.58 | - | 1.65 | - | 3.95 | - | 61.23 | - | 1.95 | - | 0.18 | - | 9.85 | - | 2.56 | - |
| 5 | 広島市西区 | 9.41 | - | 36.82 | - | 87.39 | - | 29.71 | - | 2.60 | - | 32.28 | - | 21.73 | - | 1.91 | - | 3.73 | - | 61.09 | - | 2.37 | - | 0.17 | - | 9.80 | - | 2.56 | - |
| 6 | 広島市安佐南区 | 10.11 | - | 37.97 | - | 87.31 | - | 24.05 | - | 3.16 | - | 32.71 | - | 19.37 | - | 1.63 | - | 3.54 | - | 63.78 | - | 2.10 | - | 0.18 | - | 9.36 | - | 2.24 | - |
| 7 | 広島市安佐北区 | 9.38 | - | 40.59 | - | 85.73 | - | 25.63 | - | 1.60 | - | 31.33 | - | 18.28 | - | 1.69 | - | 3.94 | - | 59.86 | - | 2.06 | - | 0.18 | - | 8.92 | - | 2.78 | - |
| 8 | 広島市安芸区 | 9.93 | - | 37.59 | - | 85.73 | - | 33.85 | - | 2.46 | - | 32.50 | - | 18.69 | - | 1.77 | - | 4.13 | - | 60.54 | - | 3.71 | - | 0.14 | - | 10.62 | - | 2.85 | - |
| 9 | 広島市佐伯区 | 8.71 | - | 38.56 | - | 86.77 | - | 27.47 | - | 2.30 | - | 29.97 | - | 19.40 | - | 1.55 | - | 3.78 | - | 61.08 | - | 2.21 | - | 0.11 | - | 9.27 | - | 2.34 | - |
| 10 | 呉市 | 9.75 | 3 | 36.78 | 9 | 87.58 | 6 | 28.24 | 7 | 2.24 | 7 | 34.13 | 4 | 23.59 | 1 | 2.37 | 1 | 4.70 | 2 | 61.82 | 12 | 2.60 | 4 | 0.20 | 4 | 12.48 | 2 | 3.40 | 3 |
| 11 | 竹原市 | 7.39 | 15 | 38.40 | 5 | 87.13 | 12 | 19.61 | 21 | 1.52 | 16 | 24.99 | 19 | 15.92 | 18 | 2.27 | 2 | 3.97 | 8 | 62.32 | 9 | 2.24 | 8 | 0.14 | 10 | 9.33 | 12 | 3.28 | 5 |
| 12 | 三原市 | 8.71 | 8 | 37.04 | 8 | 87.30 | 8 | 28.24 | 6 | 1.45 | 18 | 27.10 | 14 | 20.02 | 5 | 1.57 | 10 | 2.93 | 13 | 60.88 | 16 | 1.99 | 11 | 0.06 | 18 | 8.41 | 14 | 2.34 | 13 |
| 13 | 尾道市 | 8.01 | 11 | 37.23 | 7 | 84.95 | 19 | 24.36 | 13 | 1.56 | 15 | 29.08 | 11 | 17.45 | 12 | 1.45 | 15 | 3.69 | 9 | 58.31 | 21 | 1.97 | 12 | 0.17 | 7 | 9.32 | 13 | 2.17 | 15 |
| 14 | 福山市 | 7.71 | 13 | 33.35 | 12 | 84.42 | 21 | 19.28 | 22 | 2.04 | 8 | 26.37 | 17 | 16.18 | 16 | 1.24 | 19 | 2.33 | 18 | 56.25 | 23 | 1.09 | 22 | 0.07 | 17 | 8.22 | 15 | 1.92 | 20 |
| 15 | 府中市 | 7.00 | 18 | 28.44 | 21 | 85.67 | 17 | 18.88 | 23 | 1.22 | 22 | 21.26 | 22 | 13.44 | 23 | 1.64 | 9 | 2.28 | 21 | 58.52 | 20 | 1.32 | 19 | 0.10 | 14 | 7.37 | 21 | 2.16 | 16 |
| 16 | 三次市 | 7.41 | 14 | 24.47 | 23 | 88.85 | 3 | 24.80 | 12 | 1.30 | 20 | 27.26 | 13 | 15.76 | 19 | 1.50 | 14 | 1.55 | 23 | 62.09 | 10 | 1.16 | 21 | 0.03 | 22 | 7.43 | 20 | 1.99 | 18 |
| 17 | 庄原市 | 6.62 | 21 | 26.97 | 22 | 87.29 | 10 | 27.47 | 10 | 0.91 | 23 | 25.63 | 18 | 17.14 | 13 | 2.02 | 3 | 2.61 | 14 | 63.77 | 4 | 3.31 | 2 | 0.13 | 13 | 9.40 | 11 | 3.90 | 1 |
| 18 | 大竹市 | 8.88 | 6 | 41.74 | 2 | 85.07 | 18 | 32.43 | 2 | 5.61 | 1 | 33.68 | 6 | 19.62 | 6 | 1.26 | 18 | 4.57 | 4 | 59.81 | 19 | 2.44 | 5 | 0.19 | 5 | 11.36 | 5 | 2.41 | 10 |
| 19 | 東広島市 | 8.80 | 7 | 34.76 | 11 | 86.53 | 14 | 21.73 | 18 | 2.01 | 9 | 27.03 | 15 | 22.11 | 2 | 1.56 | 11 | 3.03 | 12 | 61.15 | 15 | 1.02 | 23 | 0.05 | 20 | 8.02 | 17 | 2.43 | 9 |
| 20 | 廿日市市 | 11.62 | 2 | 39.73 | 4 | 87.16 | 11 | 23.78 | 14 | 4.86 | 2 | 29.12 | 10 | 17.96 | 11 | 1.55 | 12 | 4.22 | 6 | 61.24 | 14 | 1.54 | 15 | 0.24 | 3 | 7.89 | 18 | 1.94 | 19 |
| 21 | 安芸高田市 | 7.29 | 16 | 31.69 | 18 | 86.24 | 15 | 31.80 | 3 | 1.92 | 11 | 27.52 | 12 | 15.60 | 20 | 1.40 | 17 | 2.24 | 22 | 59.93 | 18 | 1.71 | 14 | 0.05 | 19 | 8.03 | 16 | 2.34 | 12 |
| 22 | 江田島市 | 6.89 | 19 | 32.59 | 15 | 87.30 | 9 | 22.99 | 16 | 1.82 | 12 | 30.08 | 8 | 18.91 | 9 | 1.13 | 21 | 2.42 | 16 | 62.38 | 7 | 1.34 | 17 | 0.13 | 12 | 9.91 | 8 | 2.36 | 11 |
| 23 | 府中町 | 11.95 | 1 | 35.94 | 10 | 88.13 | 4 | 29.86 | 4 | 2.68 | 3 | 35.39 | 3 | 21.65 | 4 | 1.73 | 7 | 4.78 | 1 | 62.05 | 11 | 2.22 | 9 | 0.16 | 9 | 10.00 | 7 | 2.13 | 17 |
| 24 | 海田町 | 9.73 | 4 | 41.91 | 1 | 85.76 | 16 | 35.46 | 1 | 2.48 | 4 | 38.73 | 2 | 18.57 | 10 | 1.19 | 20 | 4.39 | 5 | 62.37 | 8 | 3.93 | 1 | 0.28 | 1 | 11.48 | 4 | 2.28 | 14 |
| 25 | 熊野町 | 8.55 | 9 | 33.07 | 13 | 81.16 | 23 | 22.72 | 17 | 1.65 | 13 | 24.51 | 21 | 16.10 | 17 | 1.42 | 16 | 3.66 | 10 | 58.24 | 22 | 1.42 | 16 | 0.14 | 11 | 7.48 | 19 | 1.75 | 22 |

要介護認定有無別の有病率 3 / 4 (疾病別)

単位：％、位

| No. | 市町村名 | 認定あり 有病率 | | | | | | | | | | | | | | 認定なし 有病率 | | | | | | | | | | | | | |
|-----|-------|----------|----|----------|----|-----------|----|----------|----|------------|----|-------|----|-------|----|----------|----|----------|----|-----------|----|----------|----|------------|----|-------|----|-------|----|
| | | パーキンソン病 | 順位 | アルツハイマー病 | 順位 | その他の神経系疾患 | 順位 | 血管性等の認知症 | 順位 | その他の認知症系疾患 | 順位 | うつ病 | 順位 | 統合失調症 | 順位 | パーキンソン病 | 順位 | アルツハイマー病 | 順位 | その他の神経系疾患 | 順位 | 血管性等の認知症 | 順位 | その他の認知症系疾患 | 順位 | うつ病 | 順位 | 統合失調症 | 順位 |
| 26 | 坂町 | 6.62 | 20 | 32.83 | 14 | 87.31 | 7 | 28.55 | 5 | 2.34 | 6 | 26.62 | 16 | 15.31 | 22 | 1.12 | 22 | 3.17 | 11 | 64.29 | 3 | 2.25 | 7 | 0.26 | 2 | 9.72 | 9 | 2.45 | 8 |
| 27 | 安芸太田町 | 7.77 | 12 | 28.63 | 20 | 83.60 | 22 | 25.18 | 11 | 1.58 | 14 | 29.50 | 9 | 16.69 | 14 | 1.91 | 5 | 2.33 | 19 | 63.21 | 6 | 1.99 | 10 | 0.00 | 23 | 11.54 | 3 | 3.49 | 2 |
| 28 | 北広島町 | 7.26 | 17 | 32.20 | 16 | 87.99 | 5 | 23.48 | 15 | 1.95 | 10 | 39.63 | 1 | 19.02 | 8 | 1.55 | 13 | 2.55 | 15 | 63.26 | 5 | 1.92 | 13 | 0.17 | 8 | 10.50 | 6 | 3.31 | 4 |
| 29 | 大崎上島町 | 5.86 | 22 | 41.44 | 3 | 89.79 | 2 | 20.72 | 20 | 1.50 | 17 | 33.78 | 5 | 15.47 | 21 | 1.99 | 4 | 4.59 | 3 | 68.62 | 1 | 2.93 | 3 | 0.07 | 16 | 15.09 | 1 | 3.19 | 6 |
| 30 | 世羅町 | 8.37 | 10 | 29.67 | 19 | 90.04 | 1 | 28.08 | 8 | 1.24 | 21 | 24.83 | 20 | 21.85 | 3 | 1.84 | 6 | 2.32 | 20 | 66.50 | 2 | 1.33 | 18 | 0.04 | 21 | 6.65 | 22 | 1.76 | 21 |
| 31 | 神石高原町 | 5.45 | 23 | 31.87 | 17 | 84.78 | 20 | 21.15 | 19 | 1.44 | 19 | 19.52 | 23 | 16.65 | 15 | 1.12 | 23 | 2.38 | 17 | 60.03 | 17 | 1.19 | 20 | 0.07 | 15 | 6.31 | 23 | 1.26 | 23 |

要介護認定有無別の有病率 4 / 4 (疾病別)

要介護認定ありの有病率が最も高いのは、感染性肺炎は大崎上島町(83.63%)、誤嚥性肺炎は安芸太田町(11.94%)、慢性閉塞性肺疾患は府中町(33.26%)、低栄養等は竹原市(48.67%)、貧血は大崎上島町(49.10%)、尿失禁等は三次市(45.93%)となっている。

単位：％、位

| No. | 市町村名 | 認定あり 有病率 | | | | | | | | | | | | 認定なし 有病率 | | | | | | | | | | | |
|-----|---------|----------|----|-------|----|----------|----|-------|----|-------|----|-------|----|----------|----|-------|----|----------|----|-------|----|-------|----|-------|----|
| | | 感染性肺炎 | 順位 | 誤嚥性肺炎 | 順位 | 慢性閉塞性肺疾患 | 順位 | 低栄養等 | 順位 | 貧血 | 順位 | 尿失禁等 | 順位 | 感染性肺炎 | 順位 | 誤嚥性肺炎 | 順位 | 慢性閉塞性肺疾患 | 順位 | 低栄養等 | 順位 | 貧血 | 順位 | 尿失禁等 | 順位 |
| 1 | 広島市 | 69.64 | 15 | 8.64 | 9 | 27.65 | 17 | 40.50 | 11 | 38.04 | 12 | 42.04 | 6 | 42.64 | 10 | 0.89 | 9 | 16.13 | 15 | 15.12 | 12 | 16.16 | 13 | 29.11 | 9 |
| 2 | 広島市中区 | 70.78 | - | 7.86 | - | 30.40 | - | 43.14 | - | 36.65 | - | 40.82 | - | 42.80 | - | 0.77 | - | 18.43 | - | 17.69 | - | 15.96 | - | 28.39 | - |
| 3 | 広島市東区 | 67.37 | - | 9.34 | - | 29.53 | - | 43.12 | - | 34.85 | - | 41.62 | - | 39.63 | - | 1.08 | - | 16.23 | - | 15.58 | - | 14.80 | - | 27.90 | - |
| 4 | 広島市南区 | 73.55 | - | 10.65 | - | 31.50 | - | 43.11 | - | 41.31 | - | 42.04 | - | 46.03 | - | 0.92 | - | 18.36 | - | 16.59 | - | 17.20 | - | 28.42 | - |
| 5 | 広島市西区 | 69.35 | - | 8.33 | - | 27.77 | - | 41.71 | - | 40.21 | - | 41.86 | - | 41.65 | - | 0.89 | - | 16.29 | - | 15.60 | - | 17.36 | - | 29.11 | - |
| 6 | 広島市安佐南区 | 69.67 | - | 8.46 | - | 27.76 | - | 41.76 | - | 35.15 | - | 42.80 | - | 43.74 | - | 0.81 | - | 16.25 | - | 16.73 | - | 15.37 | - | 29.69 | - |
| 7 | 広島市安佐北区 | 66.87 | - | 8.83 | - | 23.06 | - | 35.11 | - | 39.72 | - | 42.38 | - | 40.06 | - | 1.03 | - | 13.88 | - | 12.52 | - | 16.42 | - | 29.87 | - |
| 8 | 広島市安芸区 | 70.04 | - | 8.28 | - | 28.76 | - | 38.13 | - | 37.34 | - | 42.71 | - | 42.75 | - | 0.97 | - | 17.69 | - | 13.56 | - | 14.87 | - | 28.65 | - |
| 9 | 広島市佐伯区 | 70.53 | - | 7.24 | - | 24.77 | - | 38.54 | - | 38.53 | - | 41.78 | - | 44.88 | - | 0.64 | - | 13.81 | - | 12.71 | - | 16.76 | - | 29.80 | - |
| 10 | 呉市 | 71.47 | 11 | 7.64 | 18 | 28.07 | 15 | 41.06 | 10 | 39.64 | 8 | 37.21 | 22 | 45.92 | 3 | 1.21 | 3 | 17.24 | 12 | 15.71 | 10 | 17.93 | 7 | 26.38 | 21 |
| 11 | 竹原市 | 70.40 | 14 | 8.15 | 14 | 32.65 | 2 | 48.67 | 1 | 38.95 | 9 | 40.20 | 13 | 42.17 | 11 | 0.90 | 7 | 18.40 | 5 | 21.17 | 2 | 17.01 | 10 | 28.61 | 12 |
| 12 | 三原市 | 72.67 | 6 | 10.84 | 4 | 30.65 | 4 | 44.42 | 7 | 35.50 | 16 | 39.25 | 17 | 43.07 | 8 | 1.08 | 5 | 18.26 | 7 | 15.67 | 11 | 14.21 | 21 | 26.67 | 20 |
| 13 | 尾道市 | 72.49 | 7 | 7.92 | 16 | 30.52 | 5 | 34.65 | 15 | 38.45 | 10 | 41.46 | 9 | 43.12 | 7 | 0.82 | 12 | 17.16 | 13 | 11.39 | 20 | 16.16 | 14 | 27.87 | 16 |
| 14 | 福山市 | 68.67 | 17 | 8.30 | 12 | 26.63 | 18 | 32.63 | 22 | 35.47 | 17 | 41.78 | 7 | 39.71 | 17 | 0.63 | 20 | 15.23 | 17 | 11.02 | 21 | 15.47 | 15 | 27.62 | 17 |
| 15 | 府中市 | 74.61 | 5 | 8.07 | 15 | 28.48 | 12 | 34.65 | 16 | 38.28 | 11 | 43.45 | 4 | 44.35 | 5 | 0.80 | 13 | 17.90 | 10 | 11.02 | 22 | 18.44 | 6 | 28.40 | 14 |
| 16 | 三次市 | 71.63 | 10 | 7.80 | 17 | 26.43 | 19 | 33.77 | 20 | 44.10 | 3 | 45.93 | 1 | 40.70 | 14 | 0.99 | 6 | 14.93 | 18 | 11.74 | 19 | 21.25 | 2 | 31.04 | 2 |
| 17 | 庄原市 | 75.37 | 3 | 7.18 | 21 | 28.10 | 14 | 44.05 | 8 | 40.43 | 7 | 42.30 | 5 | 44.19 | 6 | 1.25 | 2 | 18.51 | 4 | 18.88 | 7 | 21.16 | 3 | 30.77 | 3 |
| 18 | 大竹市 | 64.31 | 23 | 9.65 | 7 | 28.45 | 13 | 48.61 | 2 | 43.92 | 4 | 40.54 | 10 | 36.96 | 22 | 0.82 | 11 | 14.92 | 19 | 19.52 | 4 | 17.11 | 9 | 28.00 | 15 |
| 19 | 東広島市 | 70.91 | 12 | 8.20 | 13 | 27.71 | 16 | 39.47 | 13 | 34.32 | 21 | 40.27 | 11 | 41.11 | 13 | 0.76 | 16 | 15.36 | 16 | 13.44 | 13 | 14.48 | 19 | 28.96 | 11 |
| 20 | 廿日市市 | 66.57 | 19 | 7.13 | 22 | 25.63 | 20 | 34.37 | 18 | 37.72 | 14 | 41.59 | 8 | 39.73 | 16 | 0.49 | 22 | 14.50 | 21 | 12.41 | 17 | 15.14 | 17 | 28.97 | 10 |
| 21 | 安芸高田市 | 67.71 | 18 | 6.65 | 23 | 25.00 | 22 | 32.71 | 21 | 34.92 | 19 | 39.85 | 15 | 36.51 | 23 | 0.90 | 8 | 14.36 | 22 | 12.93 | 15 | 14.41 | 20 | 30.45 | 5 |
| 22 | 江田島市 | 66.27 | 20 | 11.62 | 2 | 32.30 | 3 | 42.74 | 9 | 41.51 | 5 | 39.09 | 18 | 39.75 | 15 | 1.29 | 1 | 19.23 | 3 | 18.68 | 8 | 17.58 | 8 | 27.61 | 18 |
| 23 | 府中町 | 74.99 | 4 | 9.74 | 6 | 33.26 | 1 | 44.66 | 5 | 40.75 | 6 | 40.20 | 12 | 48.83 | 2 | 0.79 | 15 | 20.09 | 2 | 19.03 | 6 | 16.93 | 11 | 28.48 | 13 |
| 24 | 海田町 | 72.41 | 8 | 8.40 | 11 | 30.24 | 6 | 36.87 | 14 | 35.81 | 15 | 44.47 | 2 | 41.38 | 12 | 0.74 | 17 | 16.67 | 14 | 12.81 | 16 | 15.27 | 16 | 29.76 | 6 |
| 25 | 熊野町 | 64.85 | 21 | 8.63 | 10 | 25.09 | 21 | 28.04 | 23 | 30.63 | 23 | 35.37 | 23 | 39.69 | 18 | 0.63 | 21 | 14.91 | 20 | 10.16 | 23 | 12.21 | 23 | 25.05 | 23 |

要介護認定有無別の有病率 4 / 4（疾病別）

単位：％、位

| No. | 市町村名 | 認定あり 有病率 | | | | | | | | | | | | 認定なし 有病率 | | | | | | | | | | | |
|-----|-------|----------|----|-------|----|----------|----|-------|----|-------|----|-------|----|----------|----|-------|----|----------|----|-------|----|-------|----|-------|----|
| | | 感染性肺炎 | 順位 | 誤嚥性肺炎 | 順位 | 慢性閉塞性肺疾患 | 順位 | 低栄養等 | 順位 | 貧血 | 順位 | 尿失禁等 | 順位 | 感染性肺炎 | 順位 | 誤嚥性肺炎 | 順位 | 慢性閉塞性肺疾患 | 順位 | 低栄養等 | 順位 | 貧血 | 順位 | 尿失禁等 | 順位 |
| 26 | 坂町 | 70.90 | 13 | 8.83 | 8 | 28.69 | 11 | 34.62 | 17 | 31.59 | 22 | 39.86 | 14 | 39.42 | 19 | 0.73 | 18 | 23.28 | 1 | 13.23 | 14 | 15.08 | 18 | 26.19 | 22 |
| 27 | 安芸太田町 | 72.23 | 9 | 11.94 | 1 | 29.21 | 10 | 48.20 | 3 | 44.17 | 2 | 38.42 | 21 | 42.69 | 9 | 0.66 | 19 | 18.27 | 6 | 19.35 | 5 | 19.85 | 4 | 29.57 | 7 |
| 28 | 北広島町 | 68.96 | 16 | 7.38 | 20 | 20.67 | 23 | 39.82 | 12 | 34.94 | 18 | 39.27 | 16 | 39.37 | 20 | 0.46 | 23 | 12.30 | 23 | 16.90 | 9 | 16.61 | 12 | 29.41 | 8 |
| 29 | 大崎上島町 | 83.63 | 1 | 11.41 | 3 | 29.28 | 9 | 44.44 | 6 | 49.10 | 1 | 38.59 | 19 | 53.92 | 1 | 0.80 | 14 | 17.75 | 11 | 20.68 | 3 | 27.13 | 1 | 32.25 | 1 |
| 30 | 世羅町 | 76.56 | 2 | 10.37 | 5 | 29.74 | 8 | 47.86 | 4 | 34.92 | 20 | 43.57 | 3 | 45.13 | 4 | 0.86 | 10 | 18.19 | 8 | 21.41 | 1 | 13.38 | 22 | 30.72 | 4 |
| 31 | 神石高原町 | 64.78 | 22 | 7.46 | 19 | 30.05 | 7 | 34.07 | 19 | 37.89 | 13 | 38.56 | 20 | 38.64 | 21 | 1.12 | 4 | 18.16 | 9 | 11.78 | 18 | 18.44 | 5 | 27.21 | 19 |

要介護度別有病率（疾病別）

糖尿病

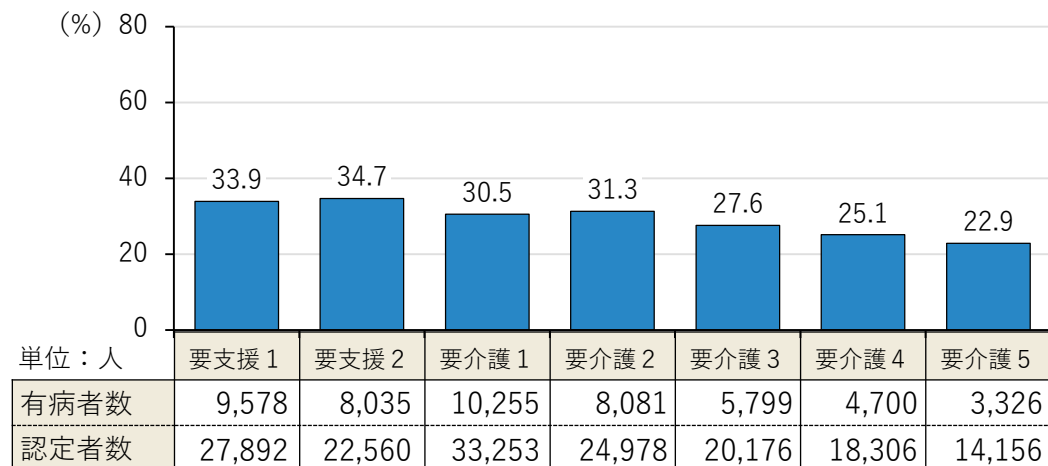

(再掲)糖尿病合併症

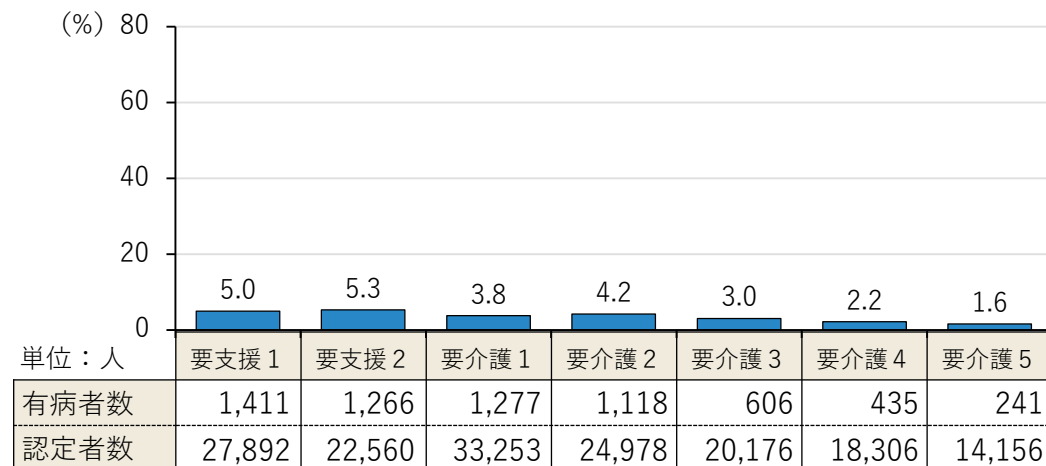

心臓病

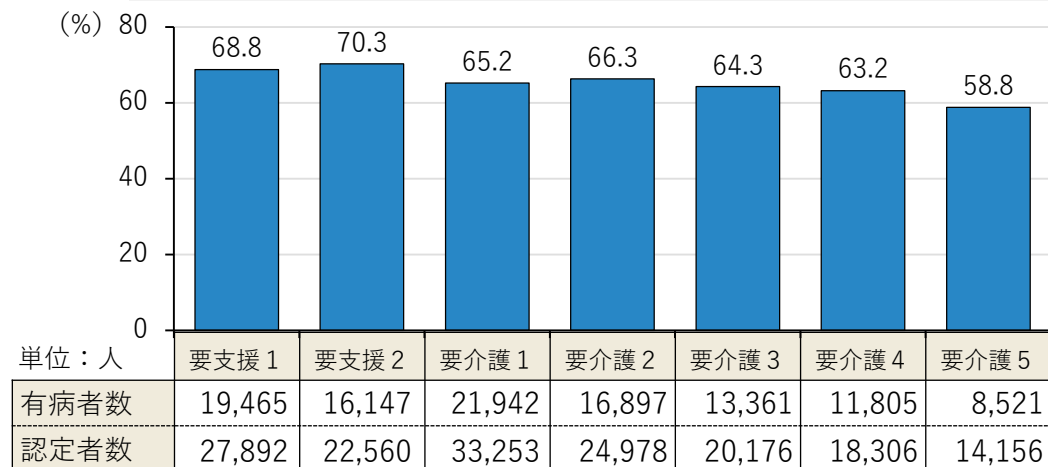

脳疾患

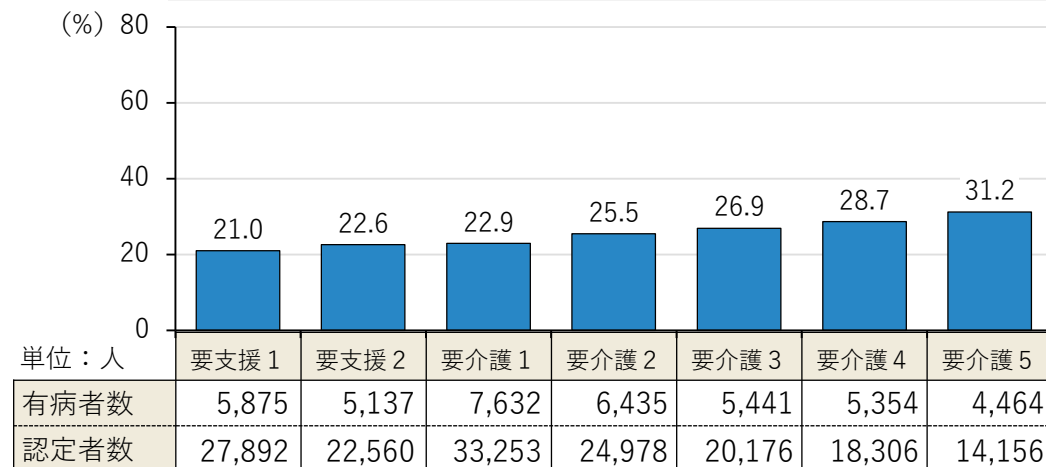

要介護度別有病率（疾病別）

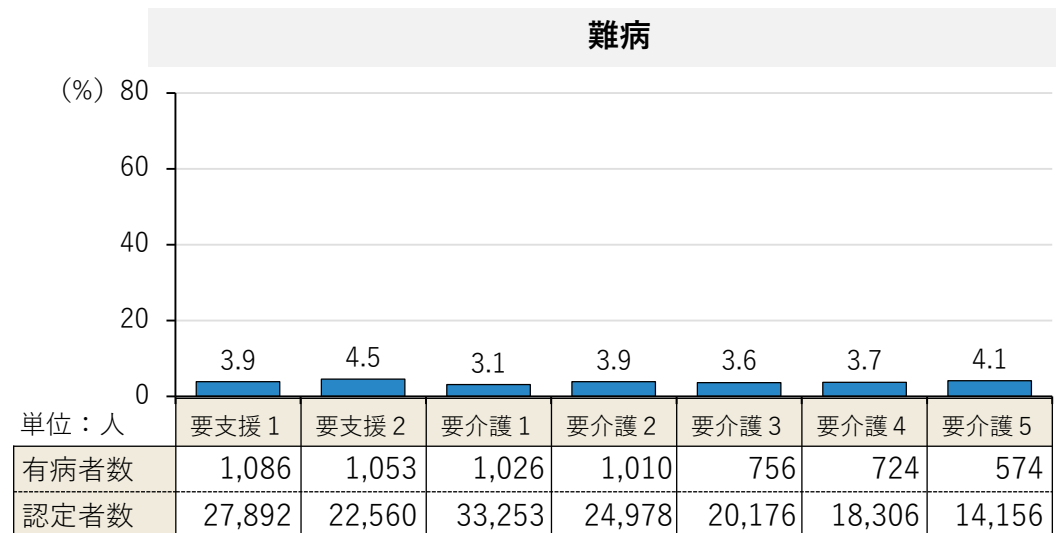
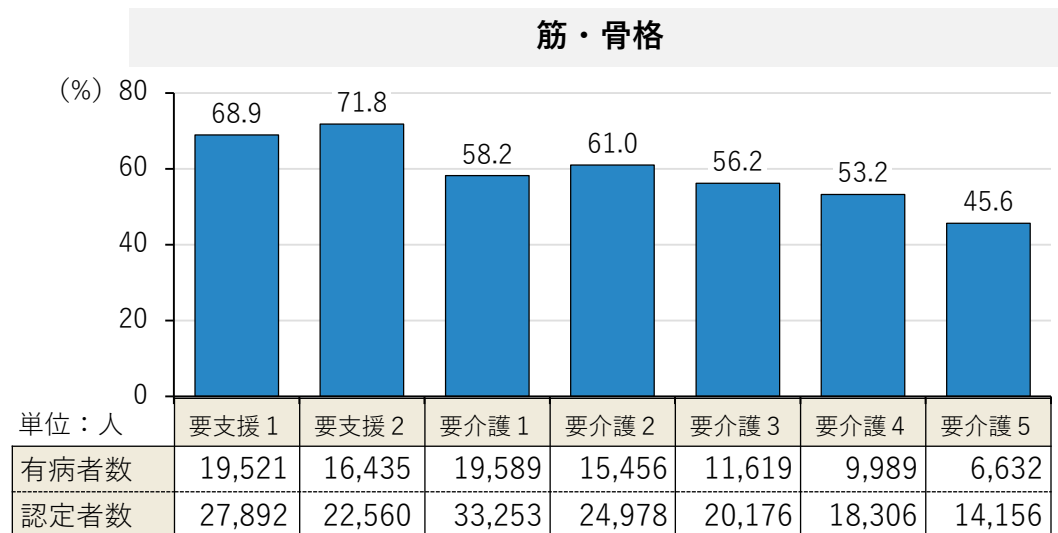
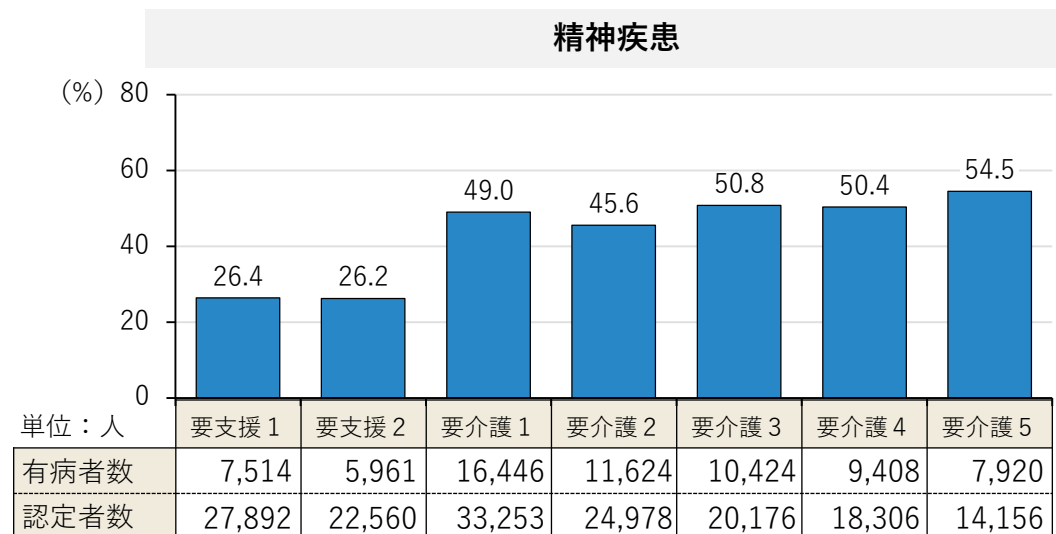
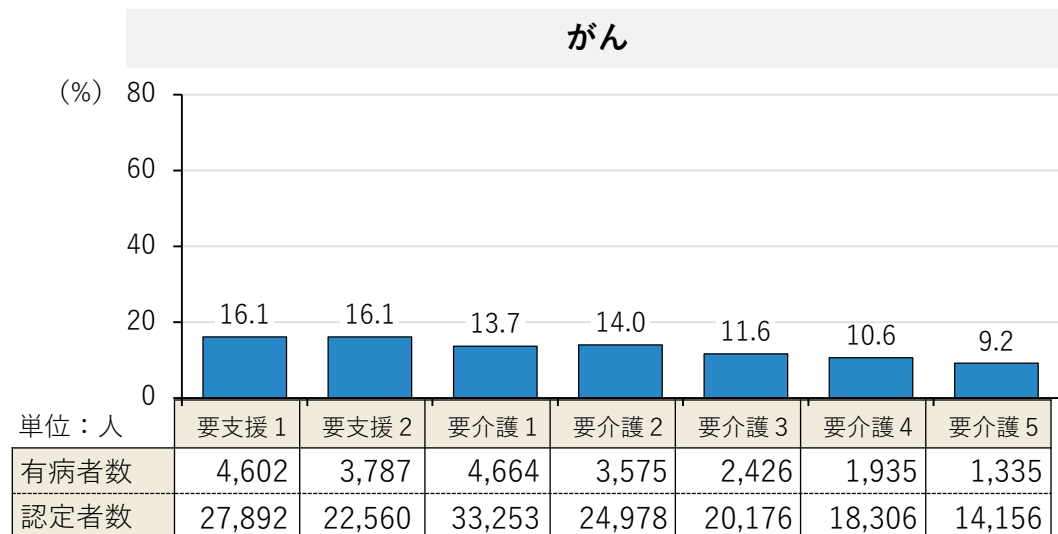

要介護度別有病率（疾病別）

糖尿病の有病率は、要支援1～要介護5で0.7～1.4ポイント増加している。

心臓病の有病率は、要介護4～要介護5で0.8～1.4ポイント増加、要支援1～要介護3で0.5～1.8ポイント減少している。

脳疾患の有病率は、要支援1～要介護5で2.4～3.8ポイント減少している。

H30 R1 R2 R3 R4

糖尿病

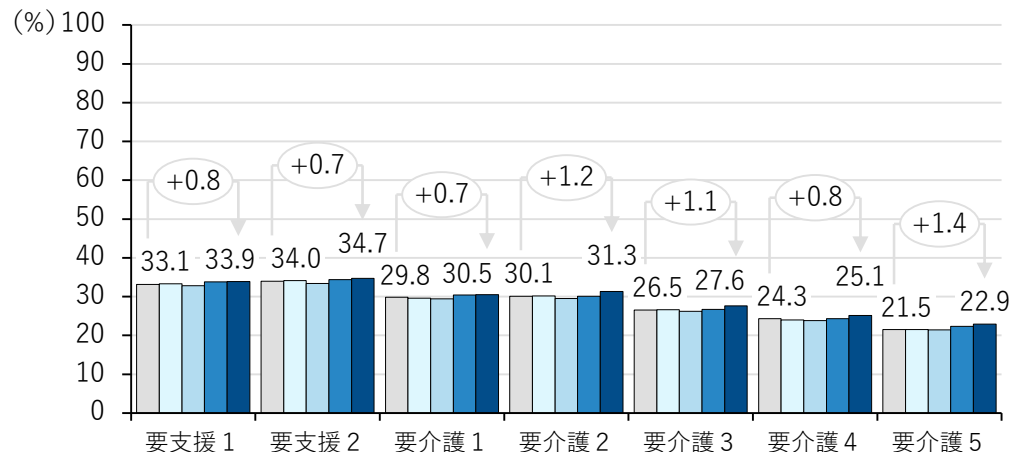

(再掲)糖尿病合併症

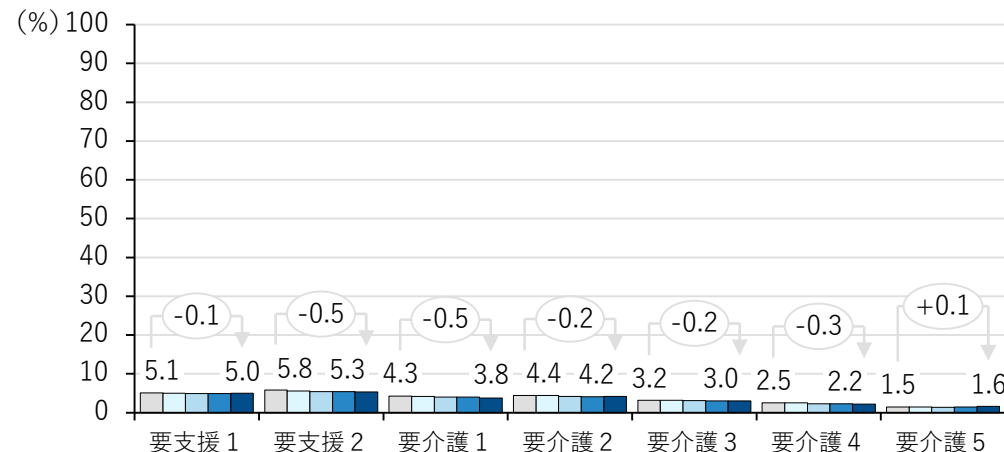

心臓病

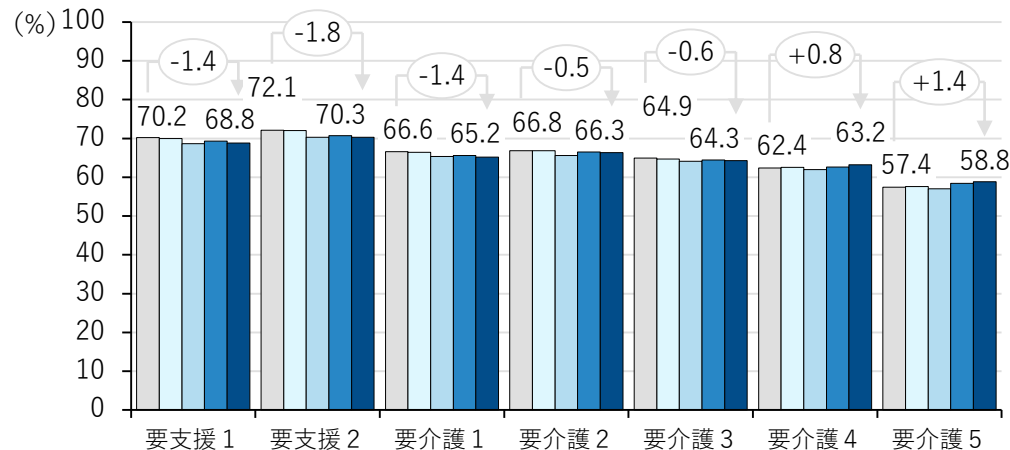

脳疾患

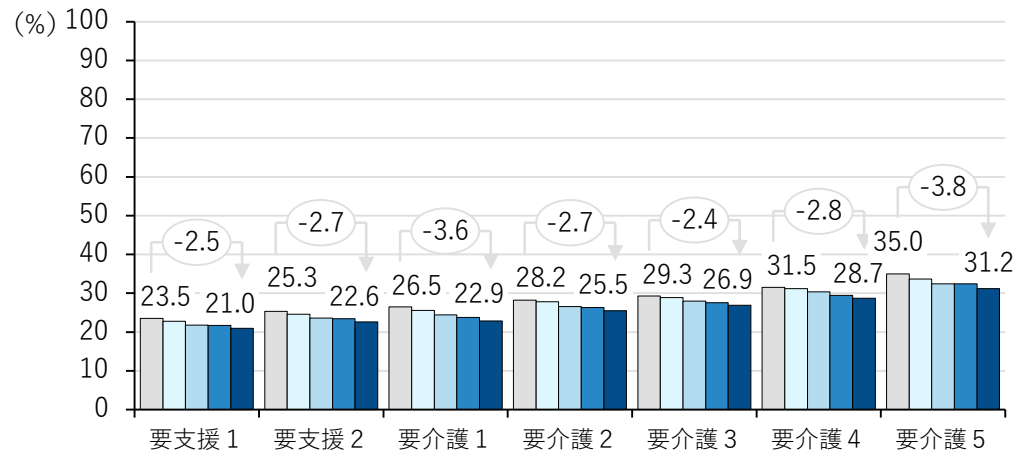

要介護度別有病率（疾病別）

がんの有病率は、要支援1～要介護5で0.1～0.7ポイント増加している。

精神疾患の有病率は、要介護5で2.1ポイント増加、要支援1～要介護4で0.1～1.5ポイント減少している。

筋・骨格の有病率は、要介護3～要介護5で0.3～3.4ポイント増加、要支援1～要介護2で0.4～2.7ポイント減少している。

■ H30 ■ R1 ■ R2 ■ R3 ■ R4

がん

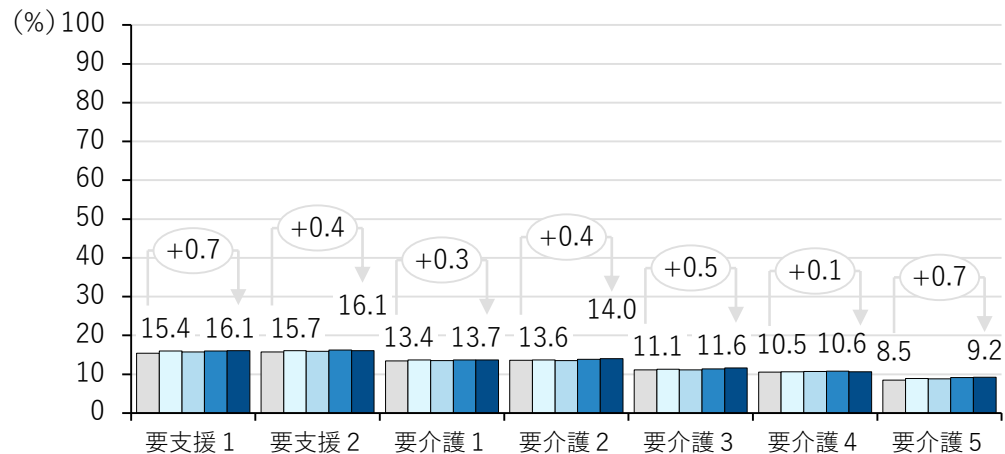

精神疾患

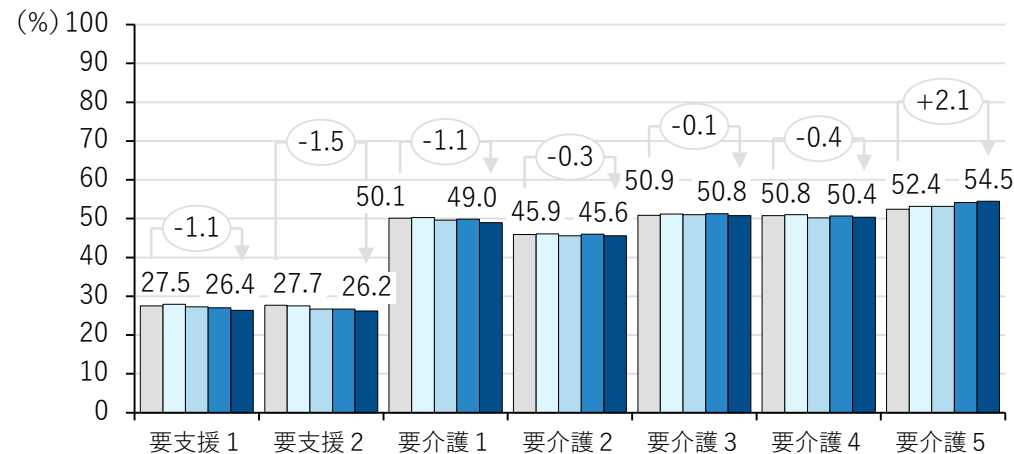

筋・骨格

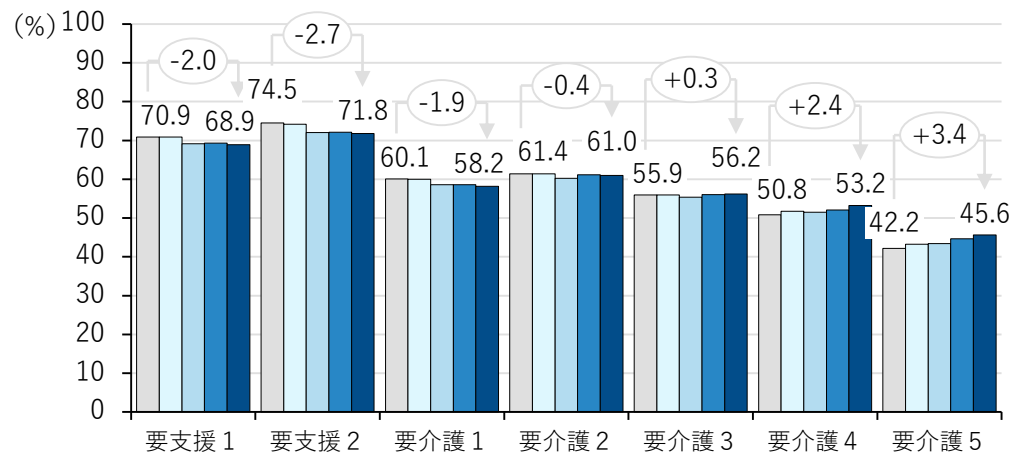

難病

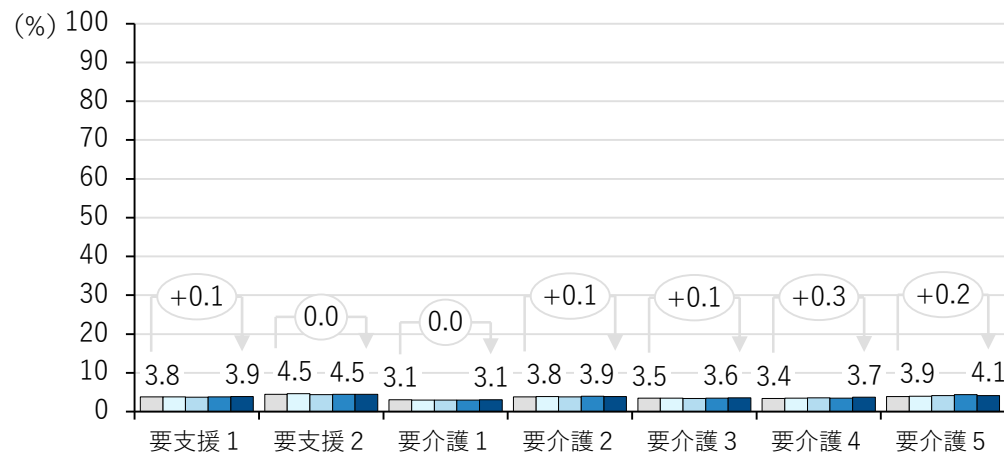

介護・医療のクロス分析

介護・医療のクロス分析（要介護認定者の状況）

入院、入院外、歯科の1人当たり医療費は、いずれも介護認定あり・なしを問わず全国よりも高い。

経年で比較すると、いずれの場合も医療費に大きな変化はない。

令和4年度

1人当たり医療費（入院）

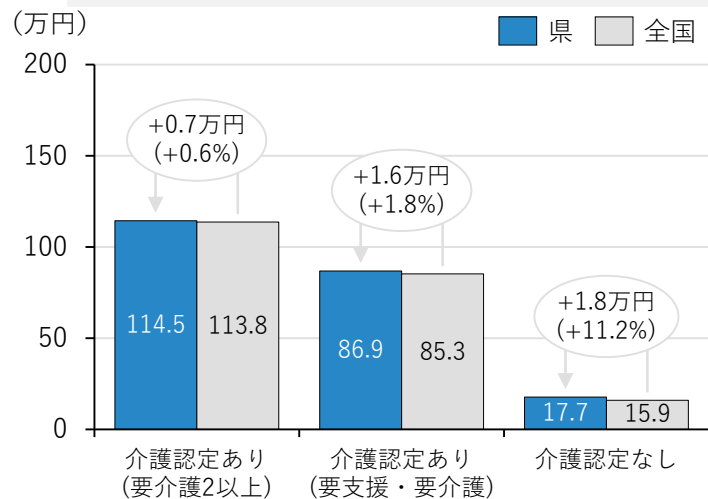

1人当たり医療費（入院外）

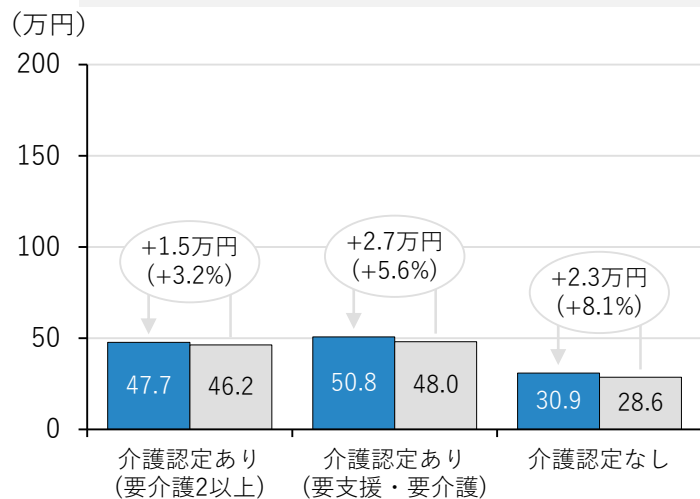

1人当たり医療費（歯科）

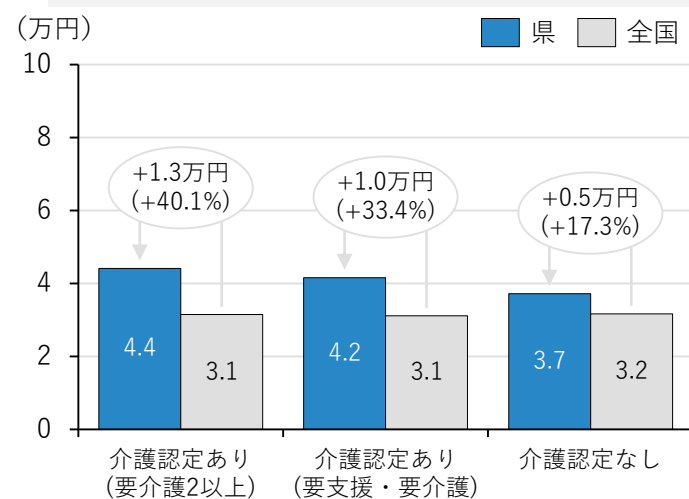

経年推移

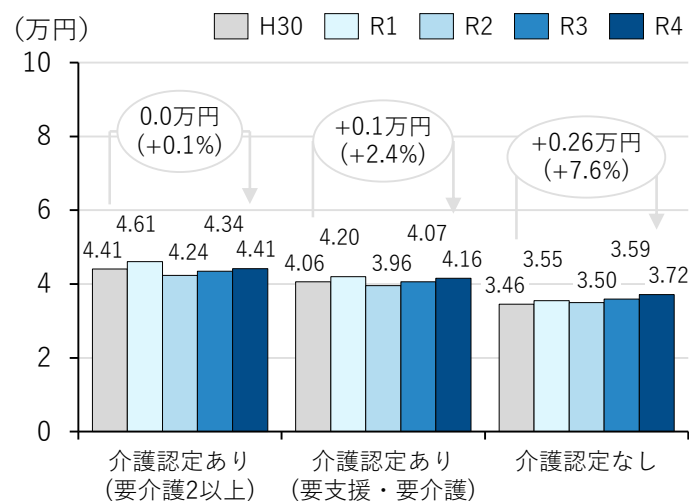
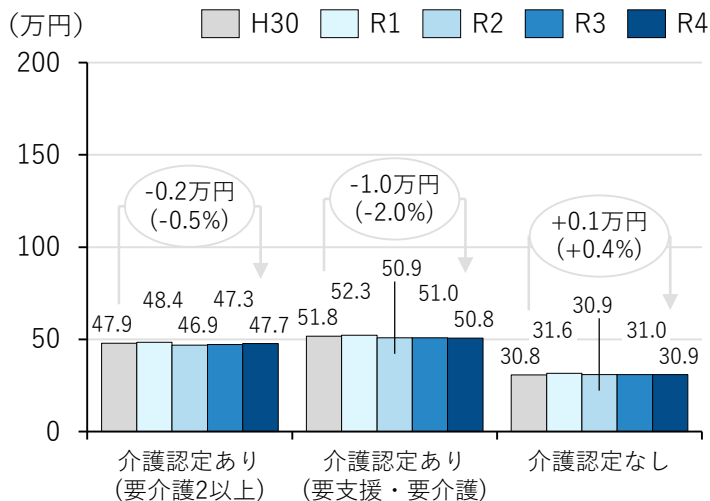
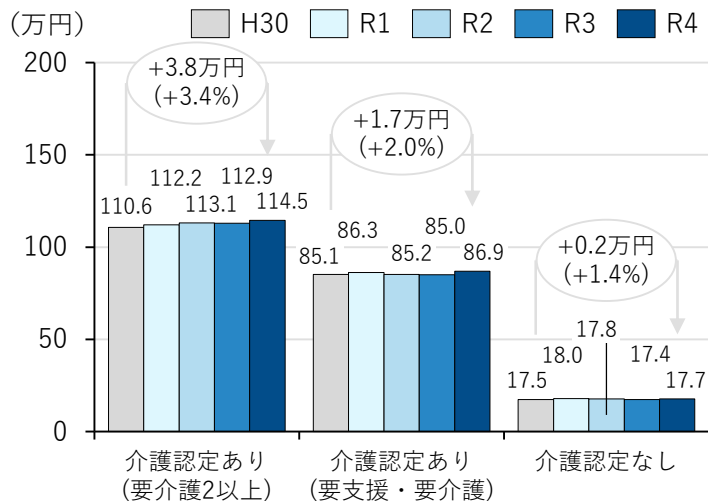

健診・医療のクロス分析

入院、入院外ともに健診未受診の方が健診受診者よりも、1人当たり医療費が高い。（※被保険者の多くが医療機関を受診しており、健診未受診である背景を考慮する必要あり）

令和4年度

1人当たり医療費（入院）

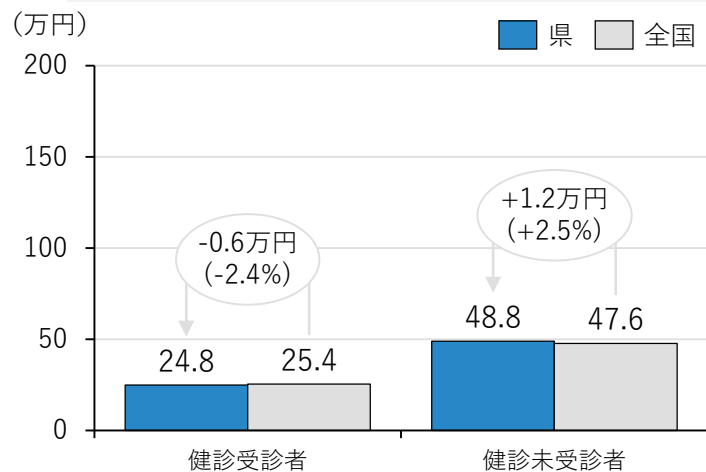

1人当たり医療費（入院外）

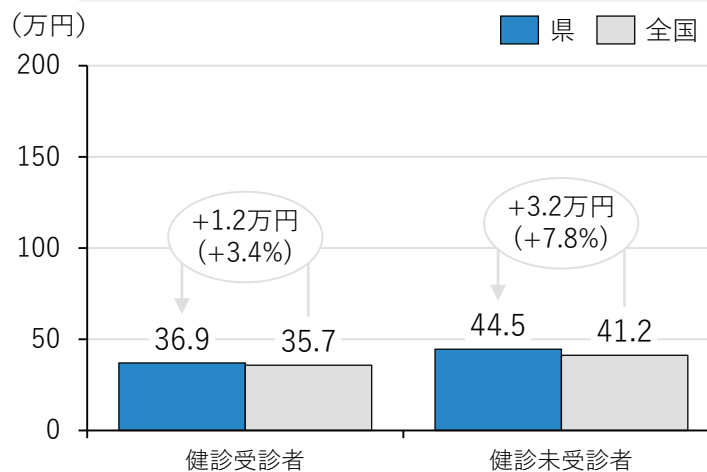

1人当たり医療費（歯科）

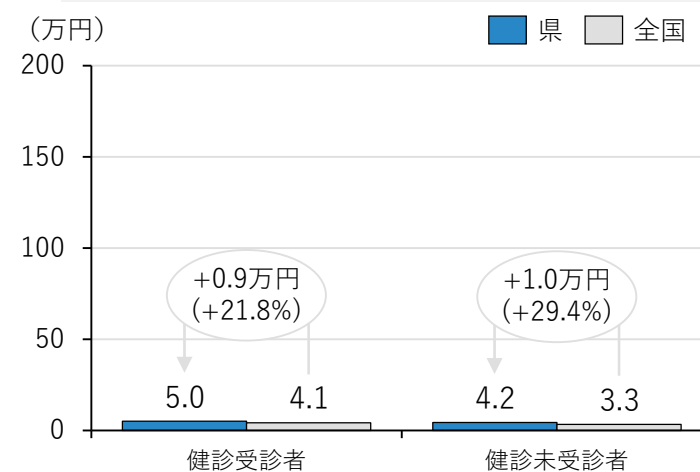

経年推移

