

---

## 資料編

---

人口構成・将来医療費見込み・平均余命

## 人口・被保険者構成

# 人口構成

総人口は約279万人で構成比は0～39歳 37.7%、40～64歳 32.7%、65～74歳 14.1%、75～84歳 10.1%、85歳以上 5.4%となっている。  
 令和4年の高齢化率は29.6%と全国と比較して高く、75歳以上の人口構成割合が増加している。

### 人口構成割合（令和4年）

単位：人、%

年齢区分	人数	割合	
	県	県	全国
0～39歳	1,050,356	37.7	37.6
40～64歳	913,090	32.7	33.8
65～74歳	392,932	14.1	13.8
75～84歳	281,992	10.1	9.7
85歳以上	150,278	5.4	5.0
総数	2,788,648	-	-

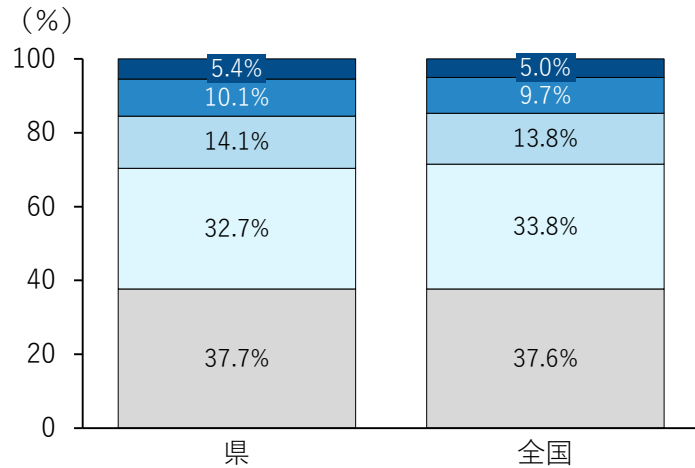

0～39歳 65～74歳 85歳以上  
 40～64歳 75～84歳

### 人口構成割合（経年推移）



0～39歳 65～74歳 85歳以上  
 40～64歳 75～84歳

### 高齢化率（経年推移）

※65歳以上の割合

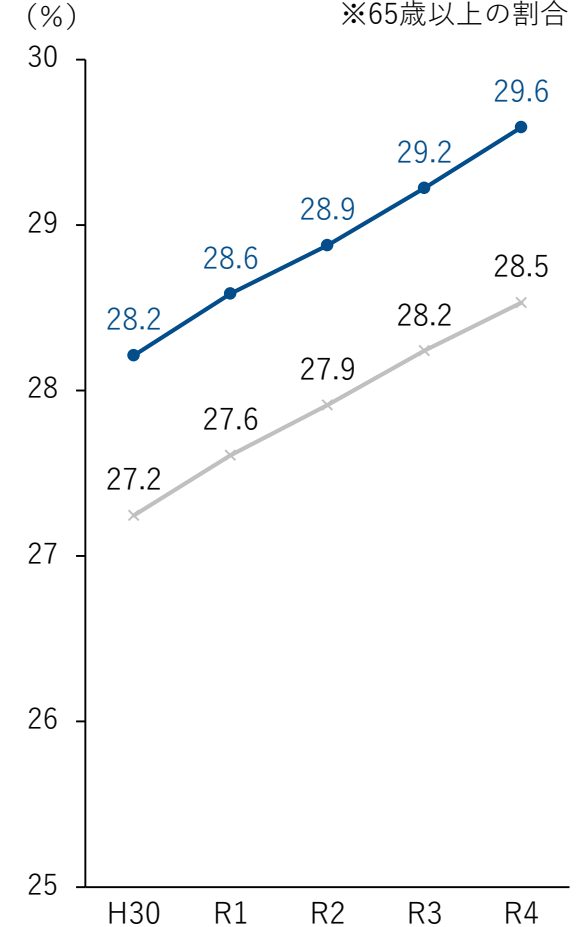

● 県 × 全国

# 被保険者数

被保険者数は年々増加しており、令和4年度には約45.8万人で令和元年度と比較して、約3.1万人増加している。  
性別構成は、男性40.0%、女性60.0%となっている。

被保険者構成（令和4年度）

単位：人、%

年齢区分	人数			割合		
	全体	男性	女性	全体	男性	女性
人口総数	2,745,295	1,330,833	1,414,462	-	48.5	51.5
被保険者数	456,219	182,140	274,079	-	39.9	60.1

単位：人、%

年齢区分	人数			割合		
	全体	男性	女性	全体	男性	女性
65～69歳	3,771	2,129	1,642	0.8	1.2	0.6
70～74歳	6,226	3,356	2,870	1.4	1.8	1.0
75～79歳	167,040	75,622	91,418	36.6	41.5	33.4
80～84歳	126,126	52,758	73,368	27.6	29.0	26.8
85～89歳	88,395	32,163	56,232	19.4	17.7	20.5
90歳以上	64,661	16,112	48,549	14.2	8.8	17.7
合計	456,219	182,140	274,079	100	100	100

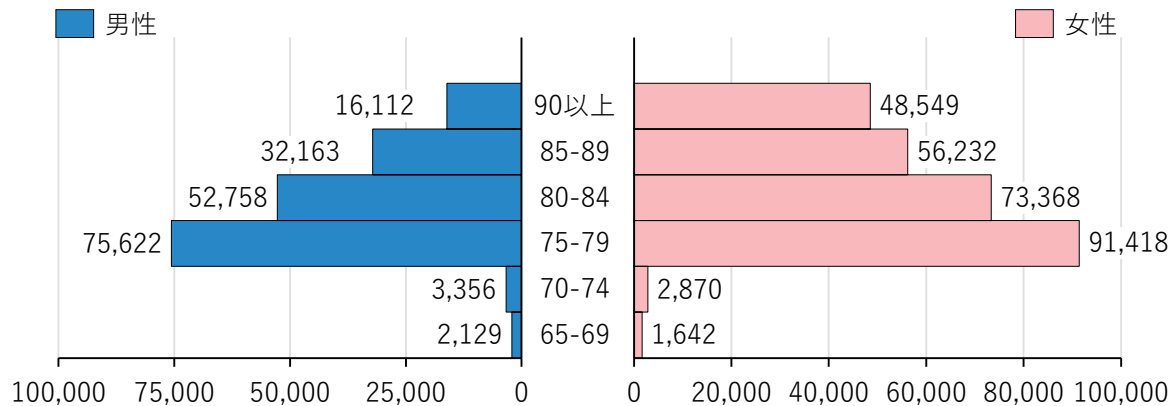

被保険者数の経年推移

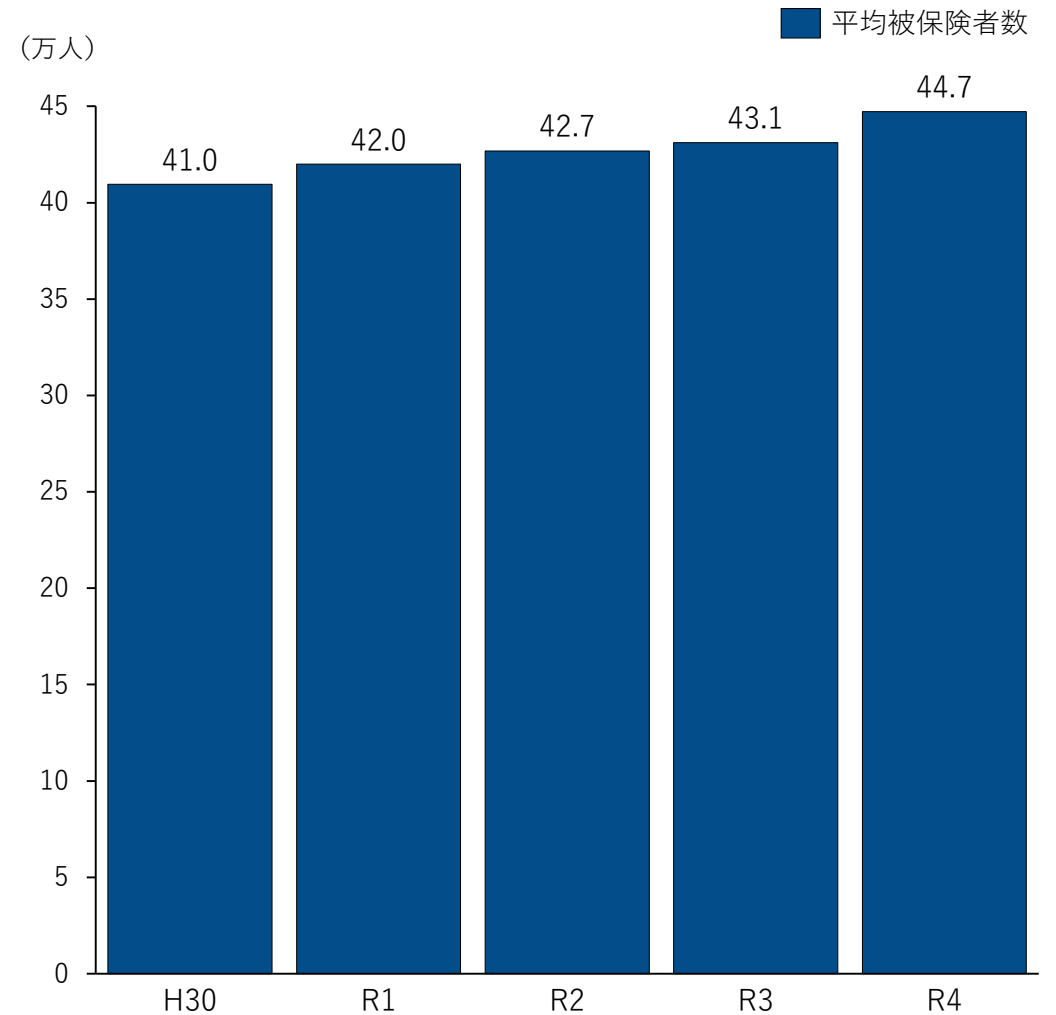

## 将来人口推計（被保険者構成の将来推計）

2015年データを元にした2045年までの将来推計では、2030年をピークに年々減少し、2045年には49.5万人と見込まれている。

2015年比では約1.32倍となる。

※平成27（2015）年=100とした場合

### 将来推計人口の推移（75歳以上）

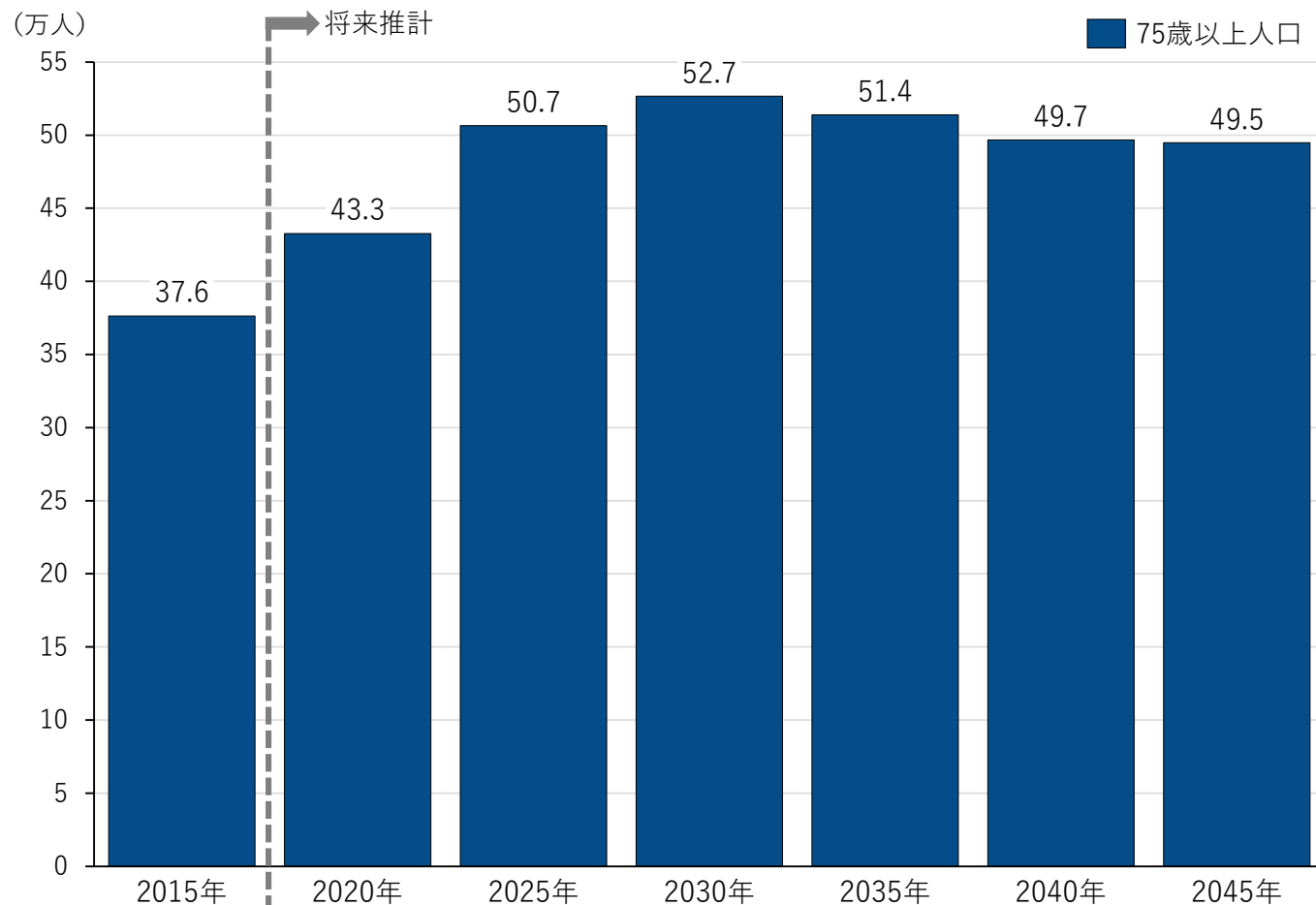

### 将来推計人口の推移（75歳以上）

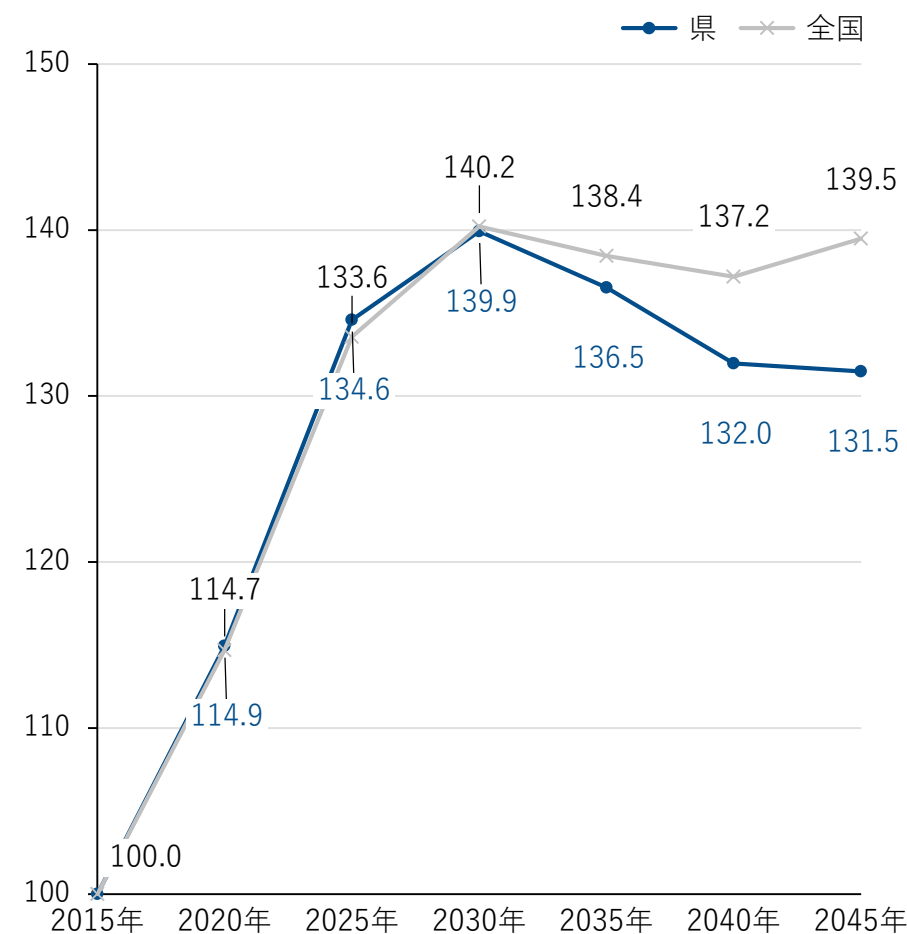

**平均余命・平均自立期間・死因別死亡割合**

## 平均余命と平均自立期間

平均余命は、男性82.2歳(全国81.7歳)、女性88.4歳(全国87.8歳)。平均自立期間は、男性80.7歳(全国80.1歳)、女性85.0歳(全国84.4歳)。  
 平均余命と平均自立期間の差は、男性1.5歳(全国1.6歳)、女性3.4歳(全国3.4歳)となっており、男性は全国と比較してやや小さくなっている。  
 ※データは、平成28年～令和2年のもの

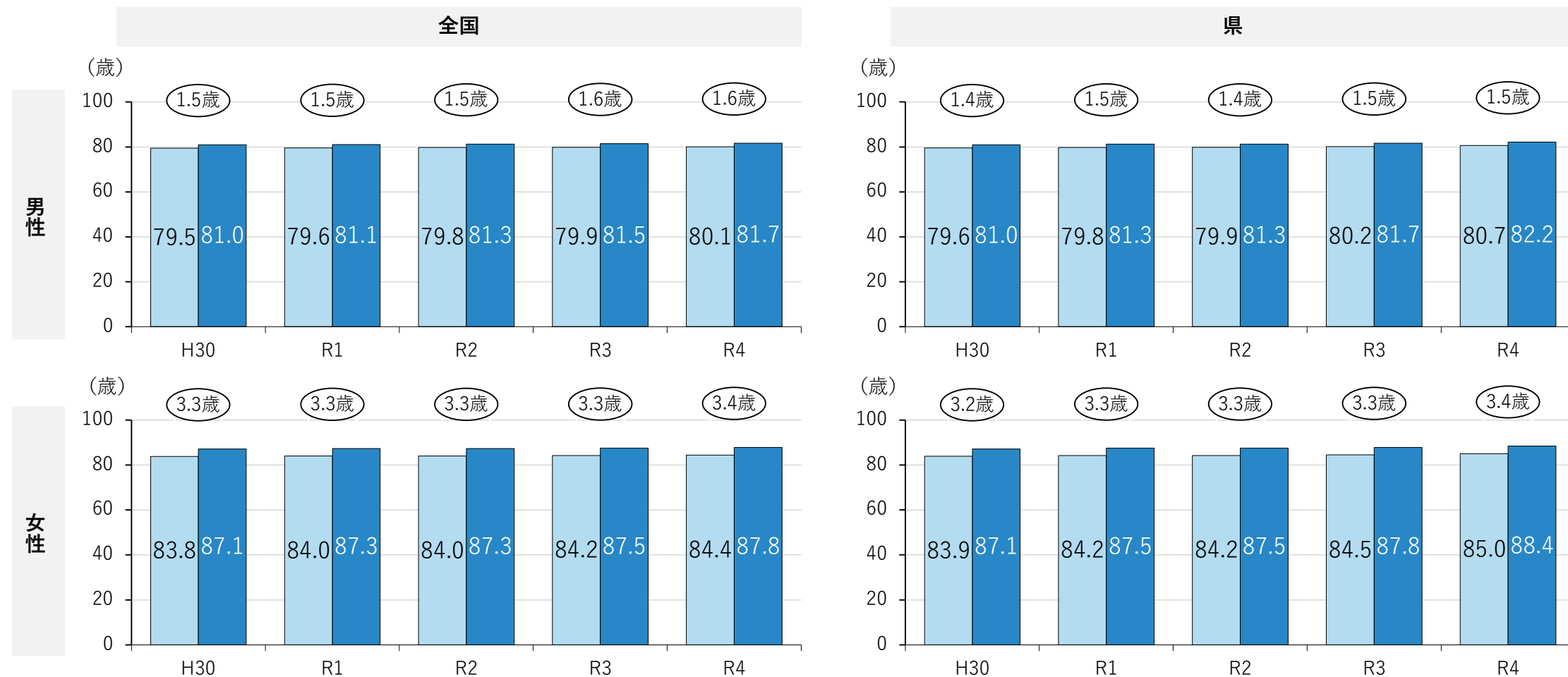

KDBにおいては、「日常生活動作が自立している期間の平均」を指標とした健康寿命を算出し、「平均自立期間」と呼称している。  
 介護受給者台帳における「要介護2以上」を「不健康」と定義して、毎年度算出する。(平均余命からこの不健康期間を除いたものが、平均自立期間である。) ※算出上の誤差が存在するため、誤差を考慮する必要がある

■ 平均自立期間  
■ 平均余命



## 平均余命と平均自立期間

男性における平均自立期間と平均余命の差は、府中市(1.8歳)、庄原市、安芸高田市、安芸太田町、北広島町、世羅町（各1.7歳）の順に大きい。

女性における平均自立期間と平均余命の差は、府中市(4.3歳)、安芸高田市、安芸太田町(各3.9歳)の順に大きい。

※データは、令和2年のもの

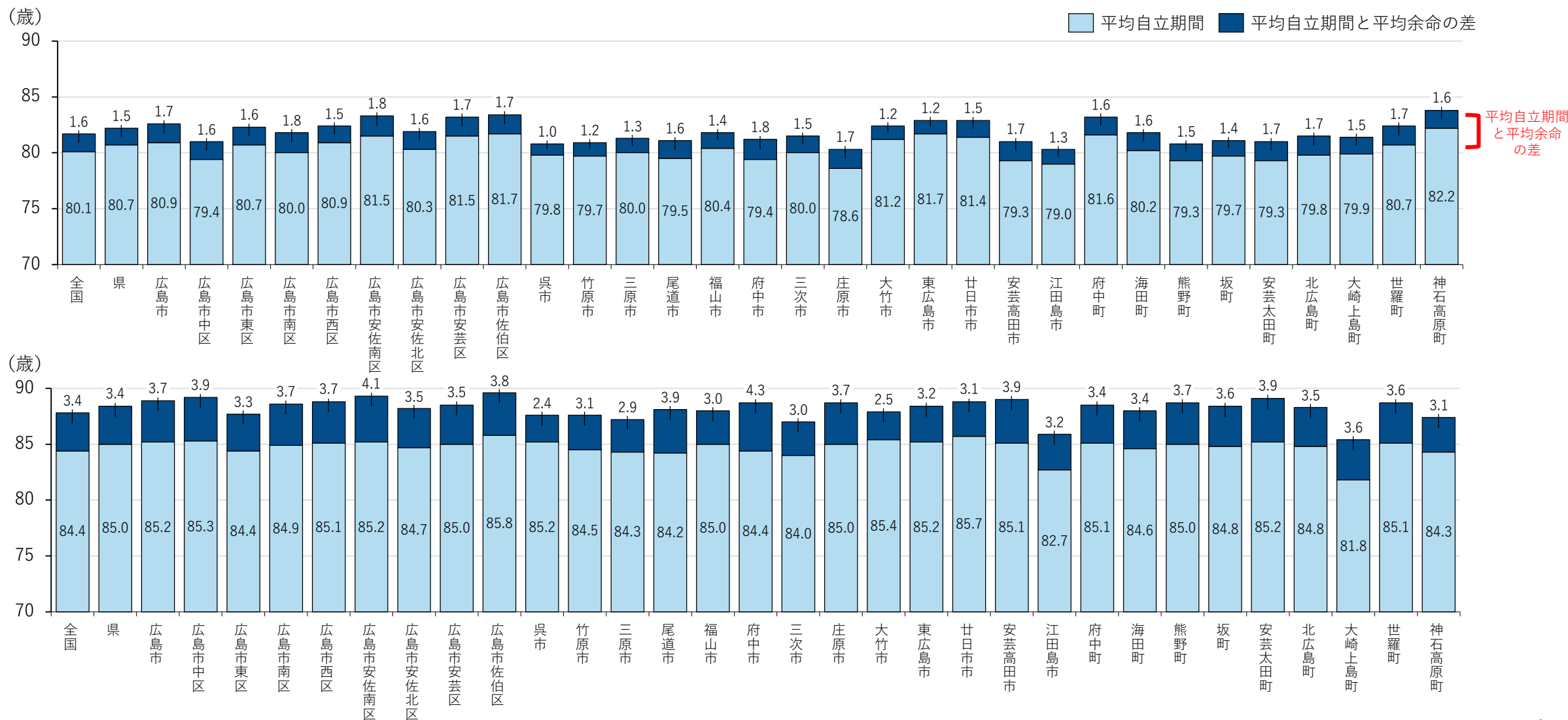

# 死因割合

主な死因の割合は、がん48.7%(全国50.6%)、心臓病30.3%(全国27.5%)、脳疾患12.8%(全国13.8%)となっており、がん、脳疾患、糖尿病、自殺は全国より低く、心臓病、腎不全は全国より高い。

死因割合（令和4年度）

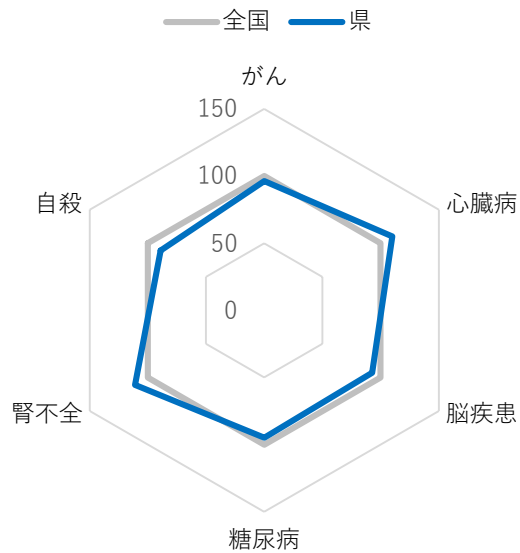

単位：人、%

	スコア	死亡者数	死因割合	全国の死因割合	全国の死因割合との差
がん	96	8,111	48.7	50.6	-1.9
心臓病	110	5,036	30.3	27.5	2.8
脳疾患	93	2,138	12.8	13.8	-1.0
糖尿病	95	295	1.8	1.9	-0.1
腎不全	111	664	4.0	3.6	0.4
自殺	89	401	2.4	2.7	-0.3

スコアは、全国の死因割合の数値を100とした時の、県の死因割合の値を示している。

死因割合（経年推移）

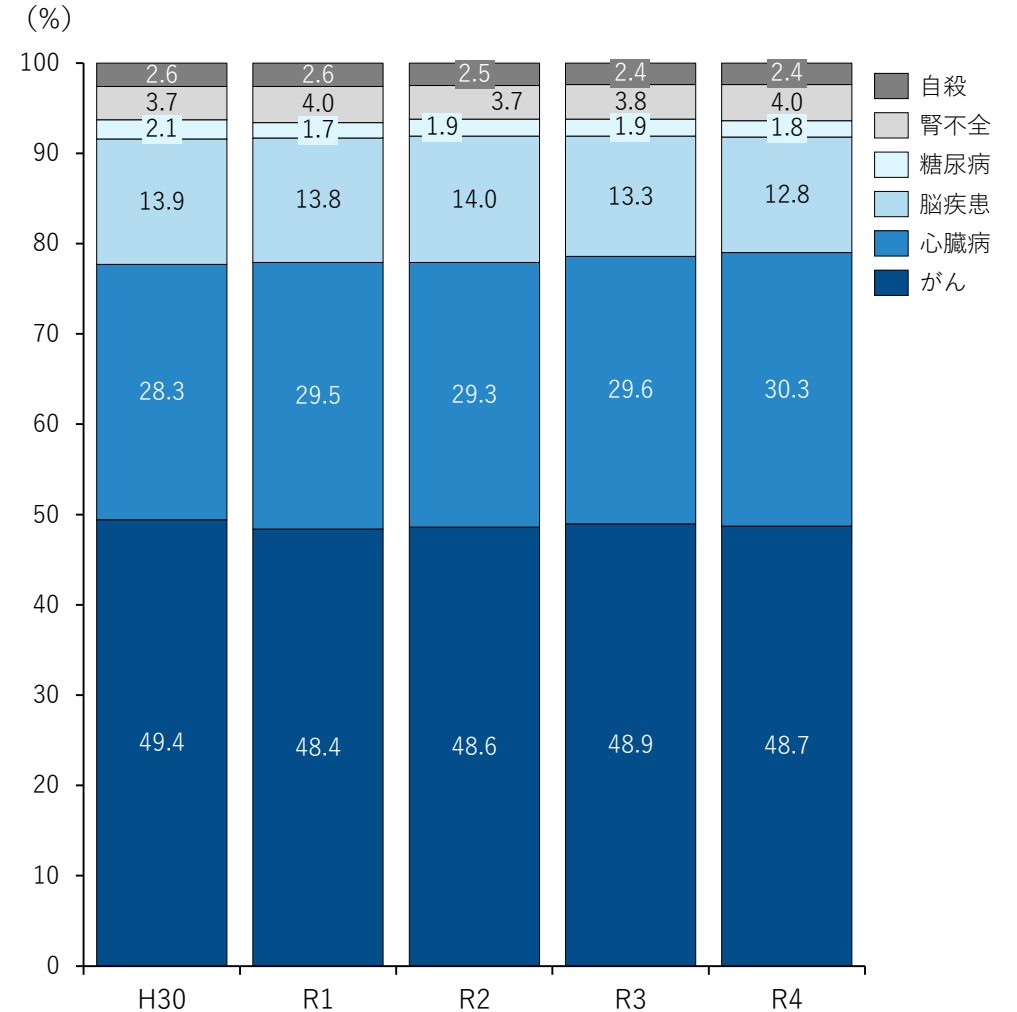

## 死因割合

がんの死亡割合が高いのは府中市(53.9%)、心臓病の死亡割合が高いのは三次市(42.4%)、脳疾患の死亡割合が高いのは大崎上島町(22.3%)、糖尿病の死亡割合が高いのは安芸太田町(4.5%)、腎不全の死亡割合が高いのは神石高原町(9.3%)、自殺の死亡割合が高いのは海田町(4.9%)となっている。

単位：％

No.	市町村名	がん	心臓病	脳疾患	糖尿病	腎不全	自殺
1	広島市	51.4	28.3	12.3	1.4	3.8	2.9
2	広島市中区	51.3	27.5	11.6	2.6	3.7	3.3
3	広島市東区	49.5	32.9	12.2	1.0	2.2	2.2
4	広島市南区	49.7	31.2	12.3	1.6	2.7	2.5
5	広島市西区	53.0	26.1	12.8	1.6	3.6	2.9
6	広島市安佐南区	53.9	24.4	13.8	1.2	3.3	3.6
7	広島市安佐北区	50.5	29.4	11.5	1.1	4.4	3.1
8	広島市安芸区	54.5	28.7	9.5	1.6	4.5	1.3
9	広島市佐伯区	48.6	28.2	13.5	0.5	6.2	3.0
10	呉市	46.6	31.3	13.9	1.5	4.2	2.5
11	竹原市	45.3	36.0	15.0	1.9	0.5	1.4
12	三原市	46.7	29.3	15.2	2.2	5.0	1.5
13	尾道市	47.4	31.2	12.9	2.9	3.7	1.9
14	福山市	50.0	29.6	11.7	2.2	4.2	2.3
15	府中市	53.9	27.1	12.7	2.1	2.5	1.8
16	三次市	39.6	42.4	10.9	0.9	3.6	2.5
17	庄原市	42.0	42.0	11.7	0.6	2.0	1.7
18	大竹市	45.5	32.3	13.8	2.6	4.8	1.1
19	東広島市	46.3	30.5	12.1	1.9	6.2	2.9
20	廿日市市	49.0	29.4	13.0	2.1	4.1	2.4
21	安芸高田市	47.4	32.1	14.5	2.1	3.0	0.9
22	江田島市	44.8	34.7	15.3	0.4	4.1	0.7
23	府中町	53.8	27.4	13.9	0.4	2.7	1.8
24	海田町	47.5	31.1	9.8	4.1	2.5	4.9
25	熊野町	47.7	27.8	11.9	2.6	6.0	4.0

No.	市町村名	がん	心臓病	脳疾患	糖尿病	腎不全	自殺
26	坂町	51.4	28.3	12.3	1.4	3.8	2.9
27	安芸太田町	50.0	27.3	15.2	4.5	1.5	1.5
28	北広島町	43.5	34.8	16.8	1.2	3.1	0.6
29	大崎上島町	34.0	35.1	22.3	2.1	4.3	2.1
30	世羅町	41.0	34.7	16.7	2.8	2.8	2.1
31	神石高原町	44.2	29.1	14.0	1.2	9.3	2.3

# 健康診査・質問票の分析

## 受診率及び受診者数

健診受診率は令和4年度13.8%と令和2年度に減少したものの増加傾向にあり、令和元年度の受診率を超えた。令和3年度では11.7%と全国(26.5%)と比較すると14.8ポイント低い。

受診率（経年推移）

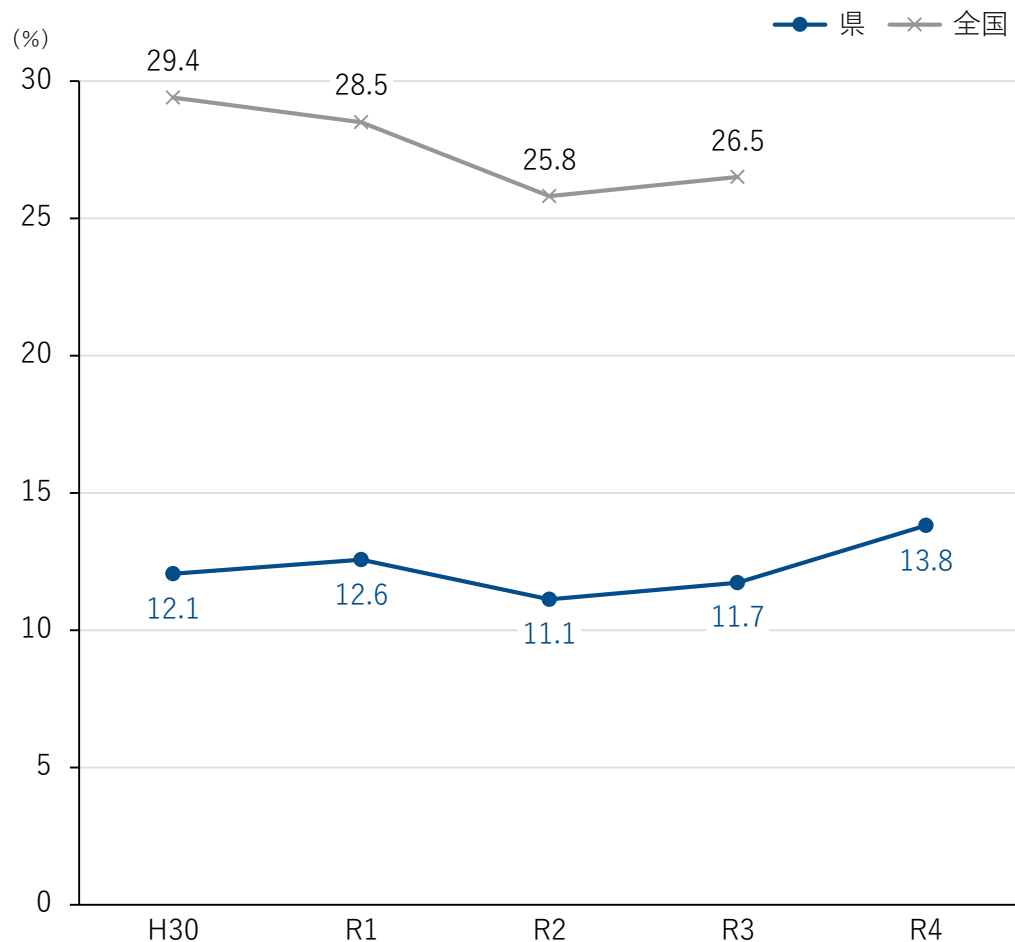

受診者数（経年推移）

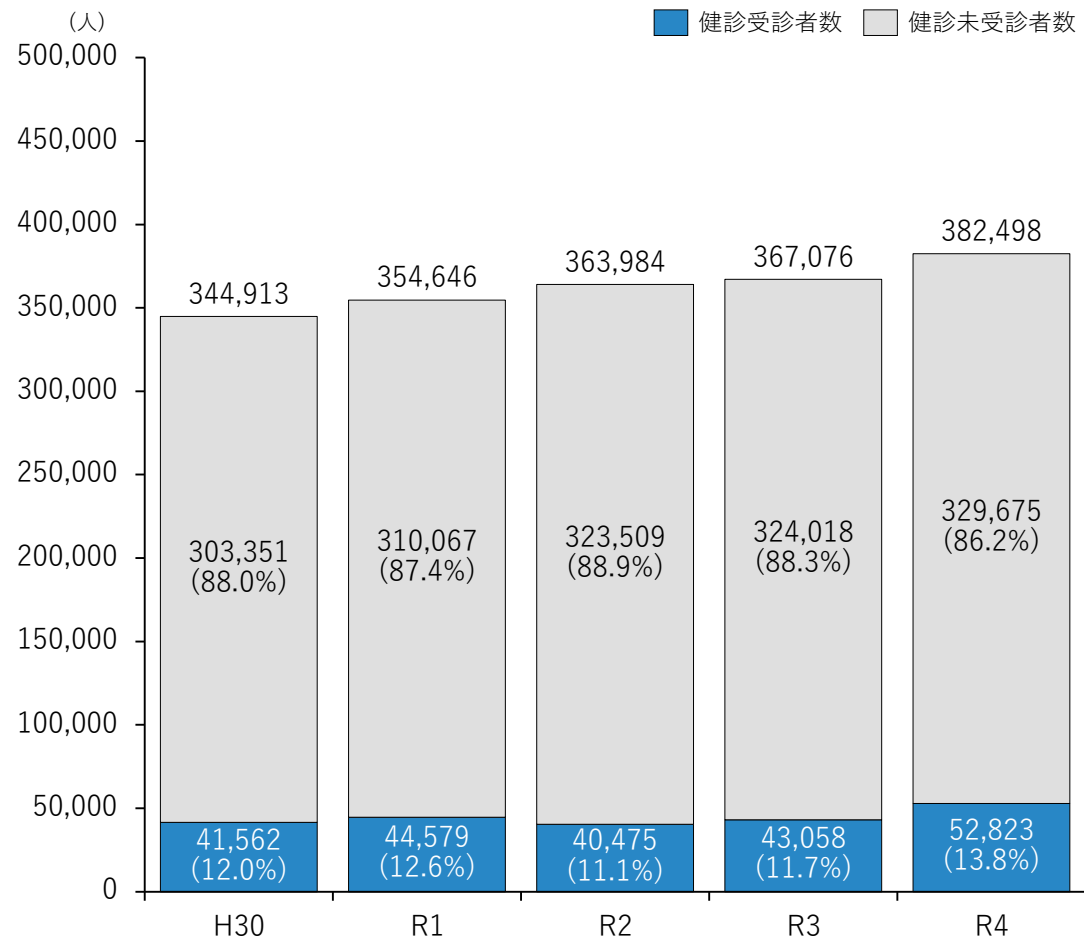

# 定義

## 【健康状況】生活習慣病リスク保有者

- 肥満  
BMI 25 kg/m<sup>2</sup>以上
- 血圧  
収縮期血圧 140 mmHg以上、または拡張期血圧 90 mmHg以上
- 肝機能  
AST (GOT) 51 U/L以上、またはALT (GPT) 51 U/L以上、  
またはγ-GT 101 U/L以上
- 脂質  
中性脂肪 300 mg/dL以上、またはHDLコレステロール 35 mg/dL未満、  
またはLDL 140mg/dL 以上、またはnon-HDL 170 mg/dL以上
- 血糖  
空腹時血糖 126 mg/dL以上、または空腹時血糖 = 0 かつ HbA1c 6.5 %以上、  
または空腹時血糖 0 かつ HbA1c 0 かつ 随時血糖 126 mg/dL以上かつ  
採血時間食後3.5時間以上食後10時間未満
- やせ  
BMI 18.5 kg/m<sup>2</sup>未満

## 【生活習慣】適正な生活習慣を有する者の割合

- 健康状態  
「あなたの現在の健康状態はいかがですか」に「よい・まあよい・ふつう」のいずれか回答
- 心の健康状態  
「毎日の生活に満足していますか」に「満足・やや満足」のどちらか回答
- 食習慣  
「1日3食きちんと食べていますか」に「はい」と回答
- 口腔機能 ※以下の回答をいずれも満たす者  
「半年前に比べて固いものが食べにくくなりましたか」に「いいえ」と回答  
「お茶や汁物等でむせることがありますか」に「いいえ」と回答
- 体重変化  
「6ヵ月間で2～3kg以上の体重減少がありましたか」に「いいえ」と回答
- 運動・転倒 ※以下の回答をいずれも満たす者  
「以前に比べて歩く速度が遅くなってきたと思いますか」に「いいえ」と回答  
「この1年間に転んだことがありますか」に「いいえ」と回答か  
「ウォーキング等の運動を週に1回以上していますか」に「はい」と回答
- 認知機能 ※以下の回答をいずれも満たす者  
「周りの人から物忘れがあると言われていませんか」に「いいえ」と回答  
「今日が何月何日かわからない時がありますか」に「いいえ」と回答
- 喫煙  
「あなたはたばこを吸いますか」に「吸っていない」と回答
- 社会参加 ※以下の回答をいずれも満たす者  
「週に1回以上は外出していますか」に「はい」と回答  
「ふだんから家族や友人と付き合いがありますか」に「はい」と回答
- ソーシャルサポート  
「体調が悪いときに、身近に相談できる人がいますか」に「はい」と回答

# 有所見の状況（生活習慣病リスク保有者の状況）

評価（点）について

110点以上	平均より高い
90点以上110点未満	平均並み
90点未満	平均より低い

令和4年度の全体評価は101点と全国と同程度の結果となっている。有所見項目を見ると、やせ(110)、肥満(103)の評価が高く、肝機能(98)が低い結果となっている。経年で比較すると肥満(104→103)、肝機能(99→98)、やせ(111→110)の評価点が減少している。

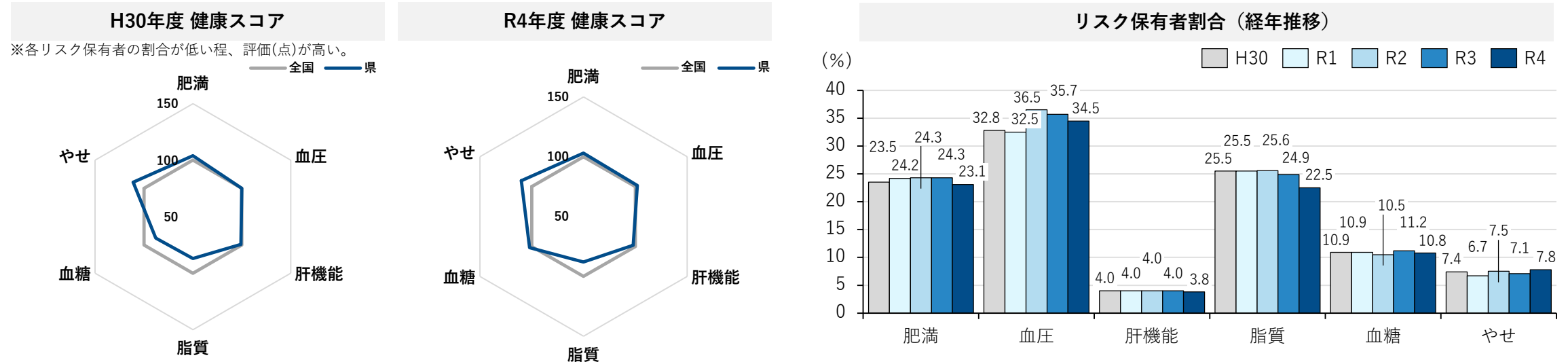

有所見	評価（点）					順位（位）					割合（%）				
	H30	R1	R2	R3	R4	H30	R1	R2	R3	R4	H30	R1	R2	R3	R4
評価 (各リスクの点数の平均点)	98	100	100	100	101	42	36	38	36	29	-	-	-	-	-
肥満	104	101	102	101	103	18	26	23	23	17	23.5	24.2	24.3	24.3	23.1
血压	100	99	98	100	102	19	21	26	22	17	32.8	32.5	36.5	35.7	34.5
肝機能	99	97	102	99	98	33	37	32	32	35	4	4	4	4	3.8
脂質	87	87	87	87	88	44	45	45	44	44	25.5	25.5	25.6	24.9	22.5
血糖	88	92	101	96	102	41	40	30	37	30	10.9	10.9	10.5	11.2	10.8
やせ	111	122	109	117	110	15	11	19	12	18	7.4	6.7	7.5	7.1	7.8
	106	106	105	104	104	5	4	8	8	6	7.8	7.7	7.8	7.9	8.3

※点数は、比較先の平均を100とした際の相対点数を表示  
 ※下段（グレー）は間接法で算出した性・年齢調整値

# 有所見の状況（生活習慣病リスク保有者の状況） 市町別

評価点が最も高いのは142ポイントの呉市、最も低いのは91ポイントの大竹市となっている。

血圧：最高 175ポイントの呉市。最低 78ポイントの世羅町。

脂質：最高 162ポイントの大崎上島。最低 69ポイントの安芸太田町。

血糖：最高 200ポイントの呉市。最低 69ポイントの大竹市。

評価（点）について

110点以上	平均より高い
90点以上110点未満	平均並み
90点未満	平均より低い

※各リスク保有者の割合が低い程、評価(点)が高い。

単位：点

No.	市町村名	評価	肥満	血圧	肝機能	脂質	血糖	やせ
1	広島市	97	102	92	104	92	92	102
2	広島市中区	100	105	101	125	85	93	91
3	広島市東区	102	108	90	118	91	96	106
4	広島市南区	94	102	99	78	86	99	100
5	広島市西区	98	111	95	112	86	93	92
6	広島市安佐南区	98	103	91	99	96	94	106
7	広島市安佐北区	101	97	92	114	101	91	112
8	広島市安芸区	93	91	85	84	104	84	109
9	広島市佐伯区	95	106	86	115	83	90	92
10	呉市	142	98	175	157	149	200	75
11	竹原市	111	84	107	87	113	172	105
12	三原市	99	94	97	113	101	98	89
13	尾道市	105	92	102	99	92	97	145
14	福山市	96	95	101	77	93	101	108
15	府中市	116	109	106	161	97	88	134
16	三次市	103	113	115	90	119	92	90
17	庄原市	106	105	111	85	125	131	81
18	大竹市	91	91	81	105	94	69	107
19	東広島市	105	98	112	96	107	110	106
20	廿日市市	97	107	98	84	95	110	87
21	安芸高田市	100	112	117	90	119	81	83
22	江田島市	107	91	91	132	102	117	110
23	府中町	99	89	90	76	126	95	119
24	海田町	94	95	129	75	95	96	75
25	熊野町	105	96	125	66	101	97	147

No.	市町村名	評価	肥満	血圧	肝機能	脂質	血糖	やせ
26	坂町	107	102	139	111	89	118	85
27	安芸太田町	98	90	91	105	69	113	118
28	北広島町	98	94	92	80	110	78	133
29	大崎上島町	111	93	96	75	162	116	126
30	世羅町	106	133	78	79	136	119	88
31	神石高原町	106	103	82	117	102	139	92



# 有所見の状況（生活習慣病リスク保有者の状況） 性別

男性は、肥満、血圧のリスク保有割合が増加傾向。脂質のリスク保有割合が減少傾向。  
女性は、血圧、やせのリスク保有割合が増加傾向。肥満、脂質のリスク保有割合が減少傾向。

単位：％

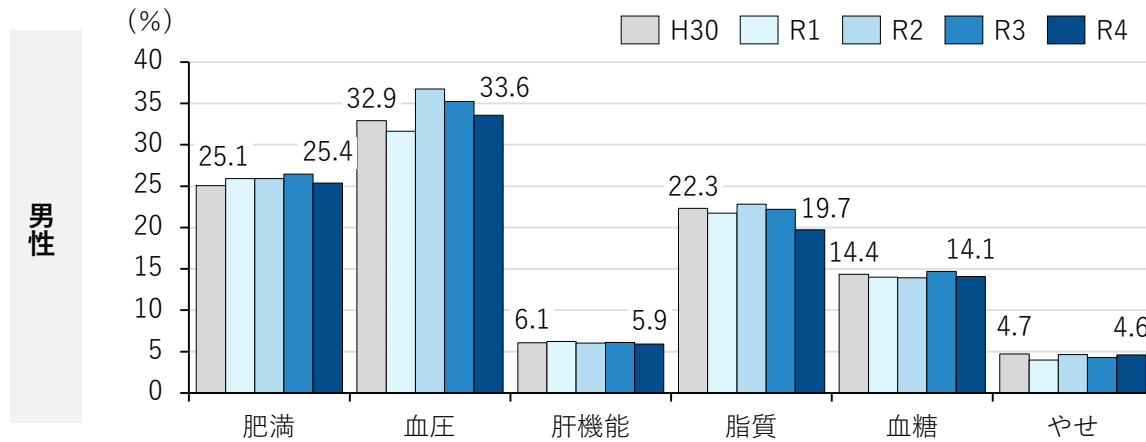

【男性】 有所見割合	H30	R1	R2	R3	R4	H30-R4増減
肥満	25.1	25.9	25.9	26.5	25.4	0.3
血圧	32.9	31.6	36.7	35.2	33.6	0.7
肝機能	6.1	6.2	6.0	6.1	5.9	-0.2
脂質	22.3	21.7	22.8	22.2	19.7	-2.6
血糖	14.4	14.0	13.9	14.7	14.1	-0.3
やせ	4.7	4.0	4.7	4.3	4.6	-0.1

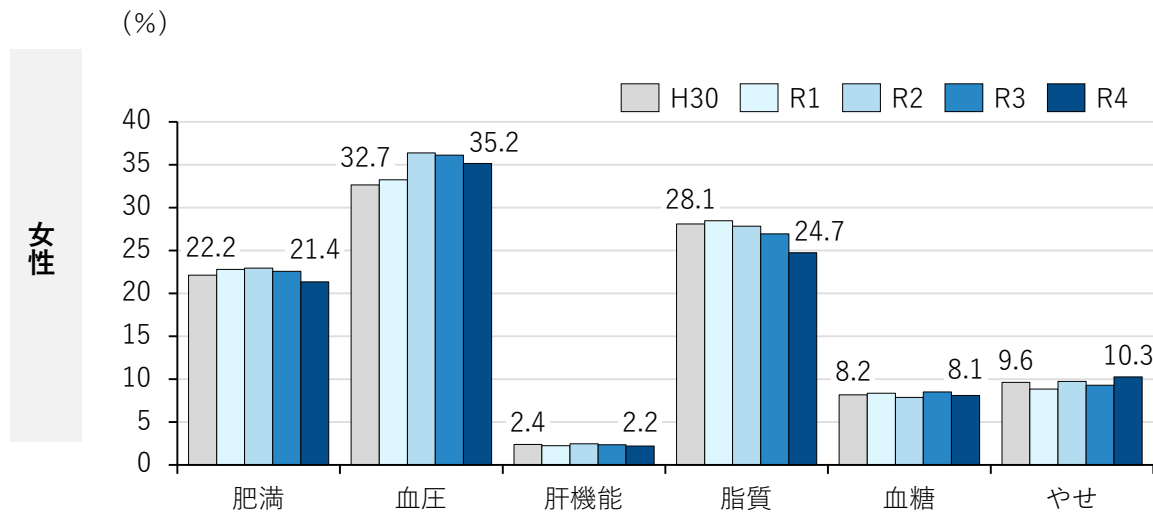

単位：％

【女性】 有所見割合	H30	R1	R2	R3	R4	H30-R4増減
肥満	22.2	22.8	23.0	22.6	21.4	-0.8
血圧	32.7	33.3	36.4	36.1	35.2	2.5
肝機能	2.4	2.3	2.5	2.4	2.2	-0.2
脂質	28.1	28.5	27.8	27.0	24.7	-3.4
血糖	8.2	8.4	7.9	8.5	8.1	-0.1
やせ	9.6	8.9	9.7	9.3	10.3	0.7

# 健康状態（有所見の状況） 性年齢階層別

男女ともに血圧の有所見割合が高く、年齢が上がるほど割合も増加している。肥満・脂質に関しては男女ともに年齢が上がるほど割合が減少傾向となっている。やせは男性よりも女性の割合が高く、男女とも年齢が上がるほど割合が増加している。

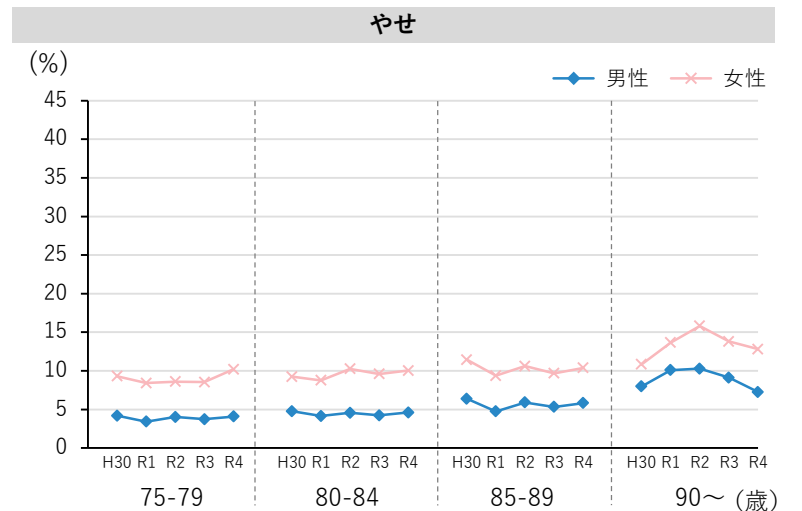
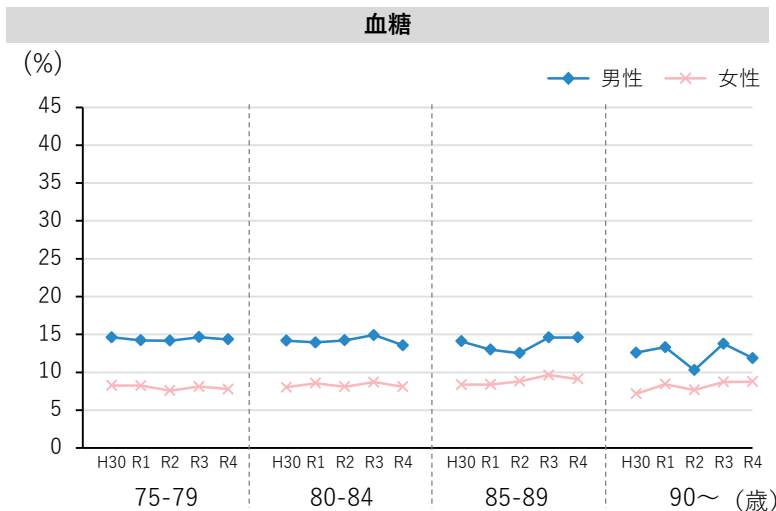
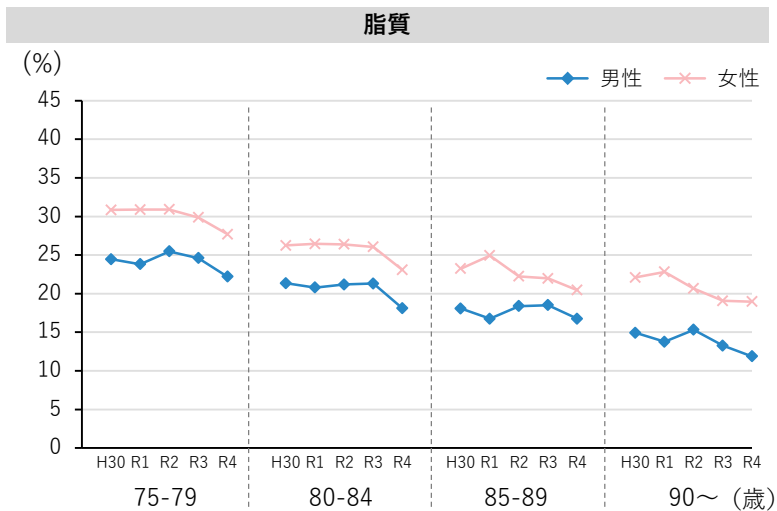
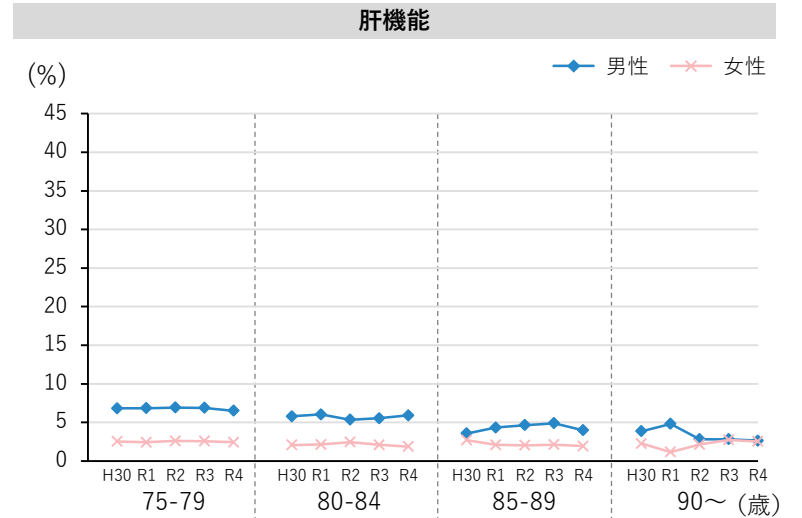
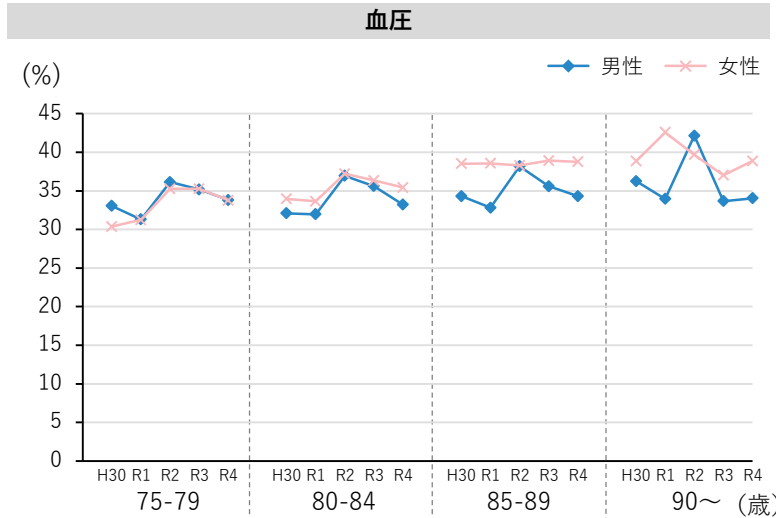
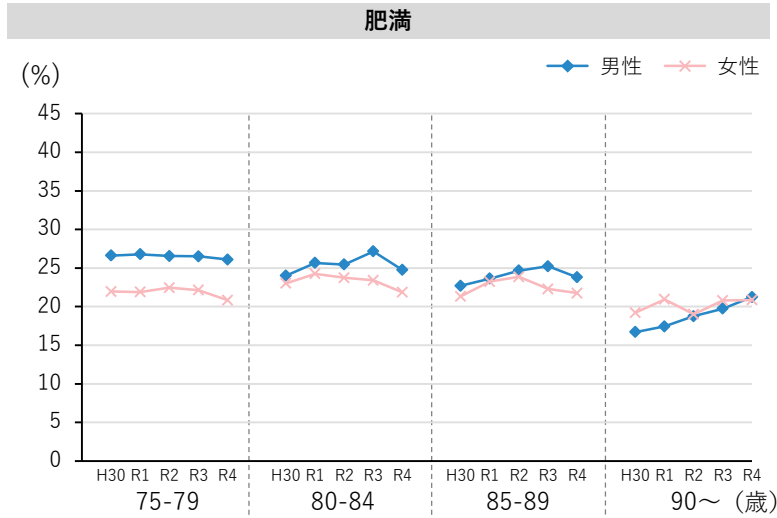

# 高齢者質問票の状況（適正な生活習慣を有する者の割合）

評価（点）について

110点以上	平均より高い
90点以上110点未満	平均並み
90点未満	平均より低い

令和4年度の健康診査のうち、高齢者の質問票の結果を全国と比較したところ、全体評価は101点と全国よりやや高い結果となっている。項目別でみると運動・転倒（105）が高い点数となっている。経年で比較すると全体として大きな変化はない。

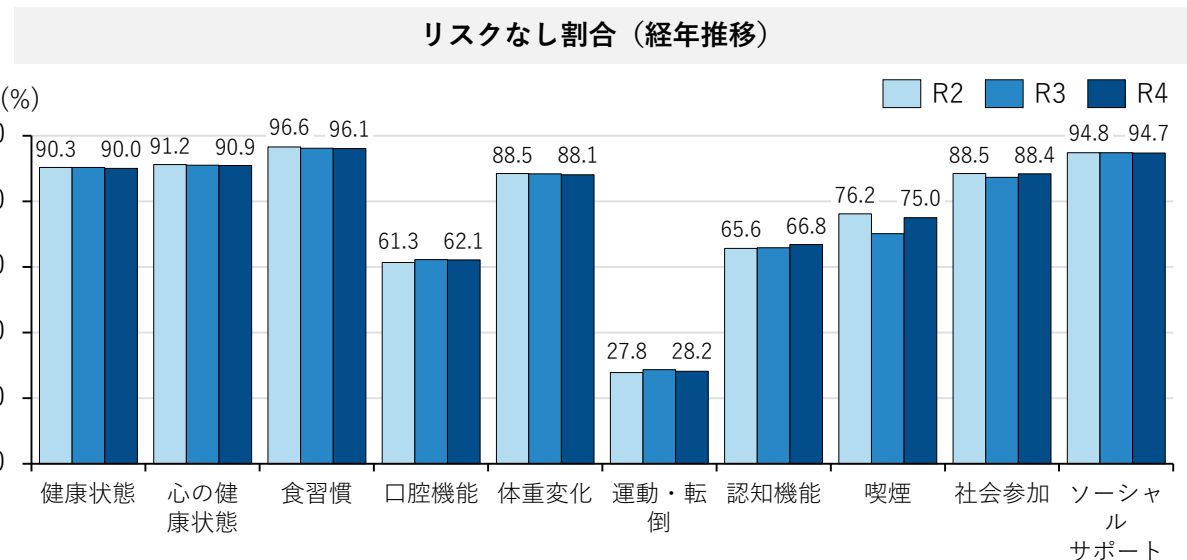
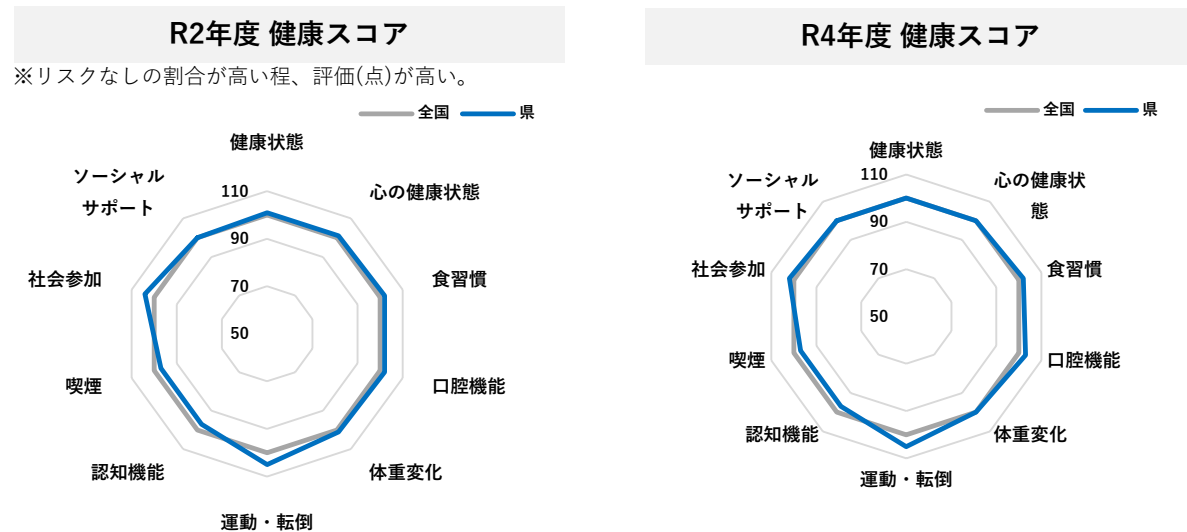

※各項目は全てリスクなしの数値  
 ※点数は、比較先の平均を100とした際の相対点数を表示  
 ※下段は間接法で算出した性・年齢調整値

高齢者質問票	評価（点）			順位（位）			割合（%）		
	R2	R3	R4	R2	R3	R4	R2	R3	R4
評価 (各リスクの点数の平均点)	101	100	101	16	25	13	-	-	-
	101	101	101	6	4	3	-	-	-
健康状態	101	100	100	7	21	20	90.3	90.3	90
	101	100	100	1	6	6	90	90.4	90.3
心の健康状態	101	100	100	15	26	24	91.2	91	90.9
	100	100	100	1	1	2	90.9	91.1	91.4
食習慣	102	101	102	2	11	1	96.6	96.2	96.1
	100	100	100	1	1	1	95	94.9	94.7
口腔機能	102	104	103	13	7	6	61.3	62.2	62.1
	102	102	102	6	4	4	61.2	61	61.4
体重変化	101	100	100	6	18	16	88.5	88.4	88.1
	100	100	100	2	2	2	88	88.6	88.4
運動・転倒	105	109	105	18	11	16	27.8	28.7	28.2
	106	105	105	6	7	7	28.1	27.8	28.1
認知機能	97	97	97	35	34	34	65.6	65.8	66.8
	102	102	102	6	6	6	69.2	69.2	69.9
喫煙	97	90	97	35	45	37	76.2	70.1	75
	98	98	99	37	37	25	77.2	76.5	76
社会参加	104	102	102	4	11	9	88.5	87.3	88.4
	101	101	101	6	5	4	86	86.2	87.9
ソーシャルサポート	100	100	100	27	24	29	94.8	94.8	94.7
	100	100	100	1	1	1	94.6	94.9	95.1

# 高齢者質問票の状況（適正な生活習慣を有する者の割合） 市町別

評価（点）について

110点以上	平均より高い
90点以上110点未満	平均並み
90点未満	平均より低い

※リスクなしの割合が高い程、評価(点)が高い。

評価点が最も高いのは106ポイントの坂町。最も低いのは93ポイントの世羅町となっている。

健康状態：最高 107ポイント 坂町。最低：93ポイント 安芸太田町、世羅町。 口腔機能：最高 117ポイント 坂町。最低：81ポイント 世羅町。

体重変化：最高 106ポイント 坂町。最低：94ポイント 世羅町。

運動・転倒：最高 118ポイント 福山市。最低：65ポイント 世羅市。

単位：点

No.	市町村名	評価	健康状態	心の健康状態	食習慣	口腔機能	体重変化	運動・転倒	認知機能	喫煙	社会参加	ソーシャルサポート
1	広島市	100	100	100	99	100	101	99	99	98	99	100
2	広島市中区	100	101	100	98	101	101	98	98	102	98	99
3	広島市東区	99	100	100	100	97	100	92	98	98	101	100
4	広島市南区	97	96	99	98	97	101	89	95	98	98	100
5	広島市西区	99	99	99	99	101	101	96	99	97	98	101
6	広島市安佐南区	100	100	99	100	104	101	96	103	100	99	100
7	広島市安佐北区	100	100	100	100	98	100	108	98	97	100	100
8	広島市安芸区	99	100	100	100	98	103	93	99	101	97	101
9	広島市佐伯区	101	99	100	99	100	102	107	102	97	100	100
10	呉市	101	101	100	100	98	98	109	95	112	101	100
11	竹原市	102	101	101	101	89	100	117	106	98	107	101
12	三原市	103	104	101	101	103	103	110	98	104	101	100
13	尾道市	102	101	102	100	104	100	105	105	98	102	101
14	福山市	103	102	102	100	104	99	118	98	103	99	100
15	府中市	103	99	100	102	101	98	111	107	103	102	102
16	三次市	98	96	98	101	101	95	84	105	101	103	100
17	庄原市	97	98	98	102	97	102	74	106	101	97	98
18	大竹市	99	98	99	100	91	99	94	99	106	99	101
19	東広島市	100	101	100	100	103	100	100	100	96	101	100
20	廿日市市	103	103	101	101	108	101	111	107	98	102	100
21	安芸高田市	98	98	100	101	96	101	83	99	97	101	99
22	江田島市	99	100	102	99	99	97	94	101	100	101	100
23	府中町	100	101	99	98	103	97	109	99	101	98	98
24	海田町	100	100	99	99	101	100	97	99	100	101	99
25	熊野町	99	98	100	102	96	97	100	104	96	102	99
26	坂町	106	107	107	103	117	106	109	117	88	105	103
27	安芸太田町	101	93	99	101	109	104	94	105	102	99	101
28	北広島町	97	97	100	102	99	101	68	99	103	98	101
29	大崎上島町	99	101	100	102	82	101	93	101	102	102	102
30	世羅町	93	93	93	100	81	94	65	96	104	101	98
31	神石高原町	96	99	98	102	92	100	76	99	100	94	99

# 高齢者質問票の状況（適正な生活習慣を有する者の割合） 性別

男性は、口腔機能、認知機能の割合が増加傾向。心の健康状態、食習慣、体重変化、喫煙、社会参加の割合が減少傾向となっている。

女性は、口腔機能、運動・転倒、認知機能、社会参加の割合が増加傾向。健康状態、食習慣、喫煙の割合がやや減少傾向となっている。

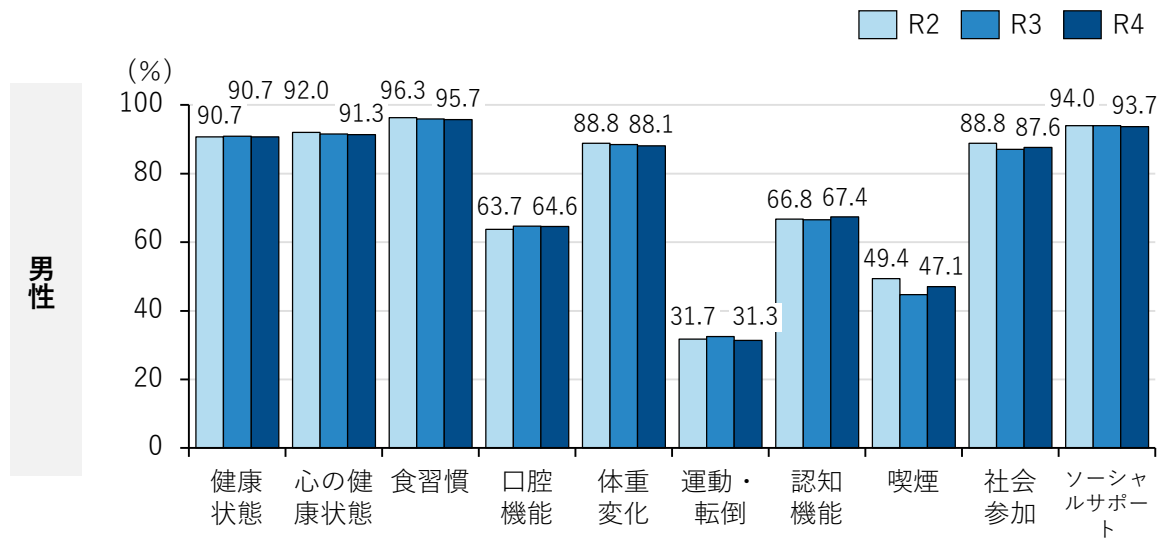

単位：%

【男性】高齢者質問回答割合	R2	R3	R4	R2-R4増減
健康状態	90.7	90.9	90.7	0.0
心の健康状態	92.0	91.5	91.3	-0.7
食習慣	96.3	95.9	95.7	-0.6
口腔機能	63.7	64.7	64.6	0.9
体重変化	88.8	88.5	88.1	-0.7
運動・転倒	31.7	32.5	31.3	-0.4
認知機能	66.8	66.5	67.4	0.6
喫煙	49.4	44.7	47.1	-2.3
社会参加	88.8	87.0	87.6	-1.2
ソーシャルサポート	94.0	94.0	93.7	-0.3

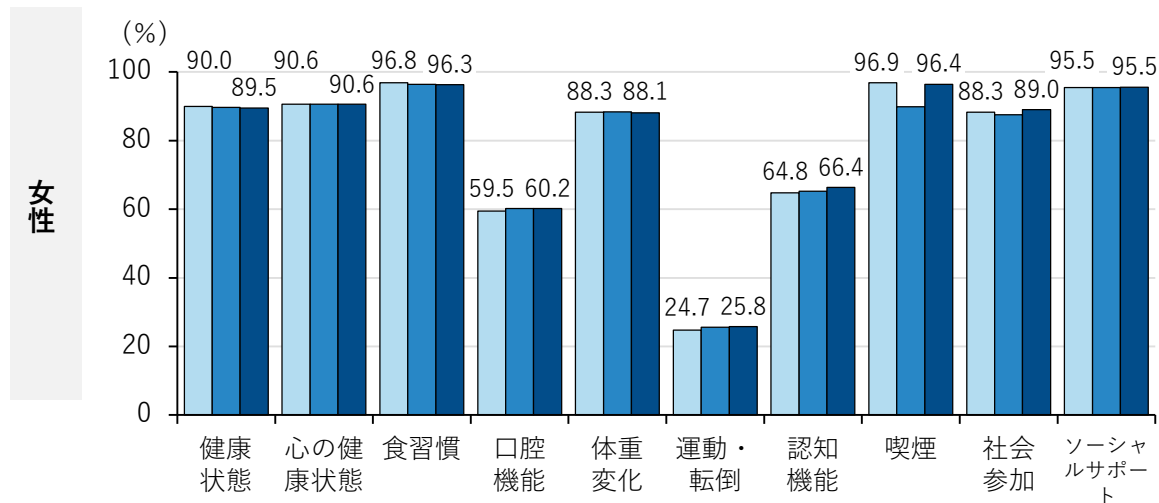

単位：%

【女性】高齢者質問回答割合	R2	R3	R4	R2-R4増減
健康状態	90.0	89.7	89.5	-0.5
心の健康状態	90.6	90.6	90.6	0.0
食習慣	96.8	96.4	96.3	-0.5
口腔機能	59.5	60.2	60.2	0.7
体重変化	88.3	88.4	88.1	-0.2
運動・転倒	24.7	25.6	25.8	1.1
認知機能	64.8	65.2	66.4	1.6
喫煙	96.9	89.9	96.4	-0.5
社会参加	88.3	87.6	89.0	0.7
ソーシャルサポート	95.5	95.5	95.5	0.0

# 健康状態（適正な生活習慣を有する者の割合） 性年齢階層別

健康状態、心の健康状態、食習慣、体重変化、ソーシャルサポートで男女ともに適正な生活習慣を有する者の割合が高くなっている。  
口腔機能、運動・転倒、認知機能、社会参加は年齢が上がるほどに割合が減少している。喫煙は男女の乖離が大きく、女性の割合が高い。

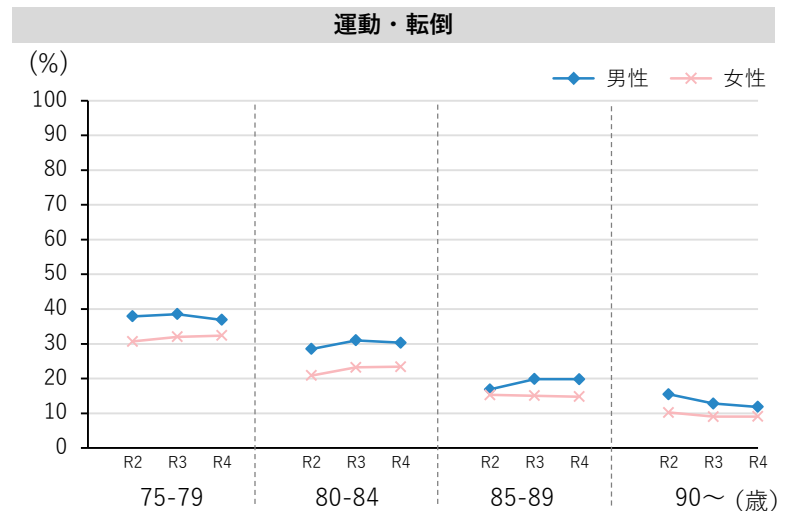
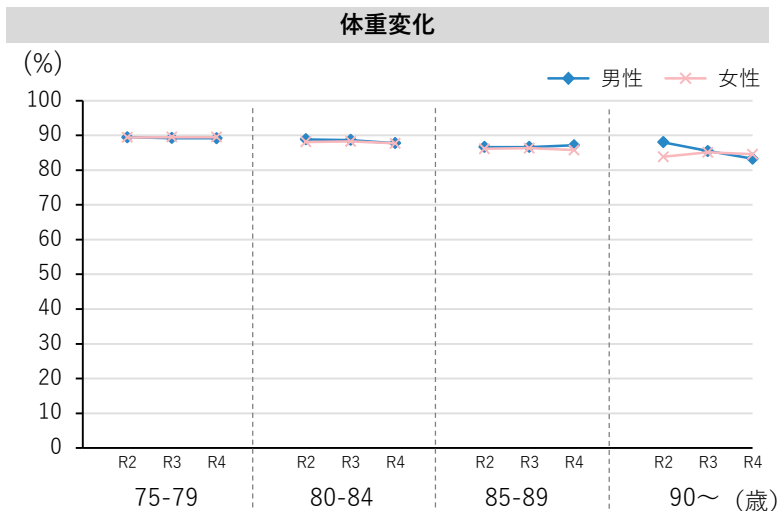
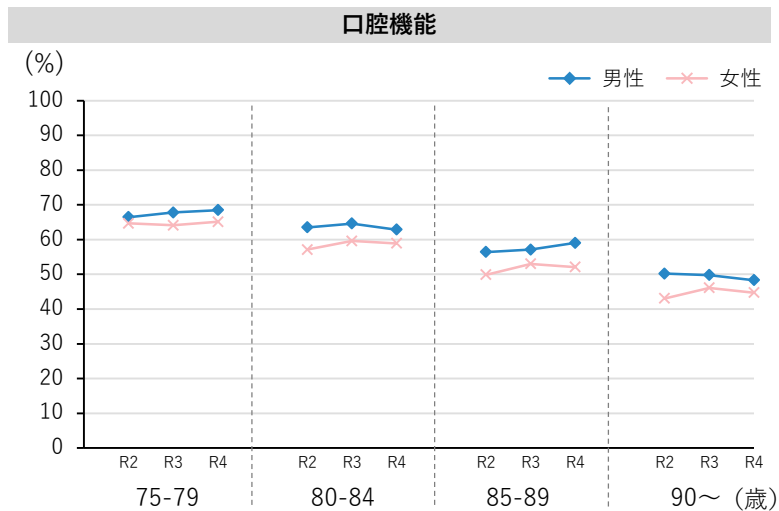
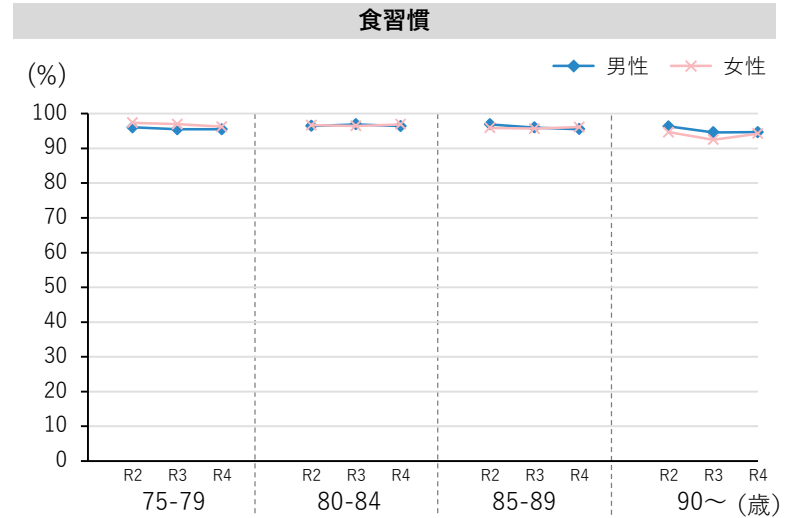
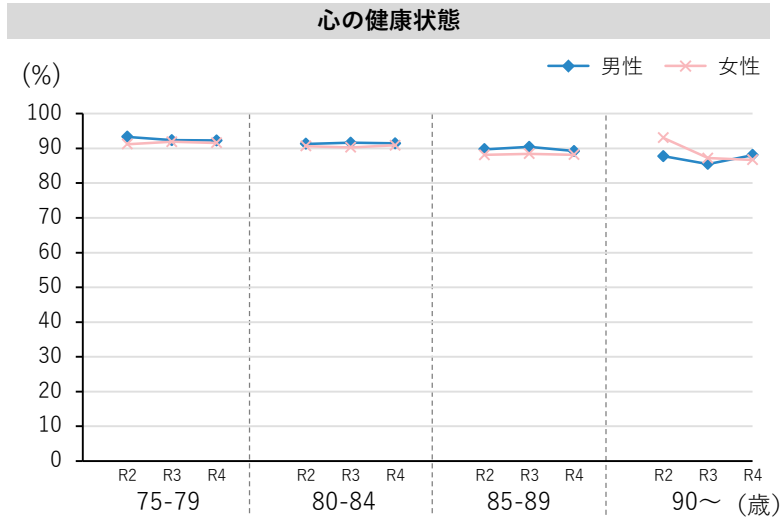
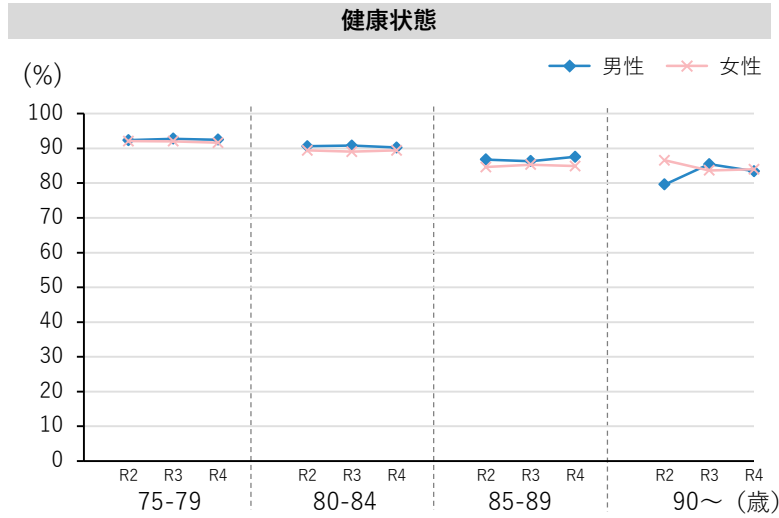

# 健康状態（適正な生活習慣を有する者の割合） 性年齢階層別

認知機能

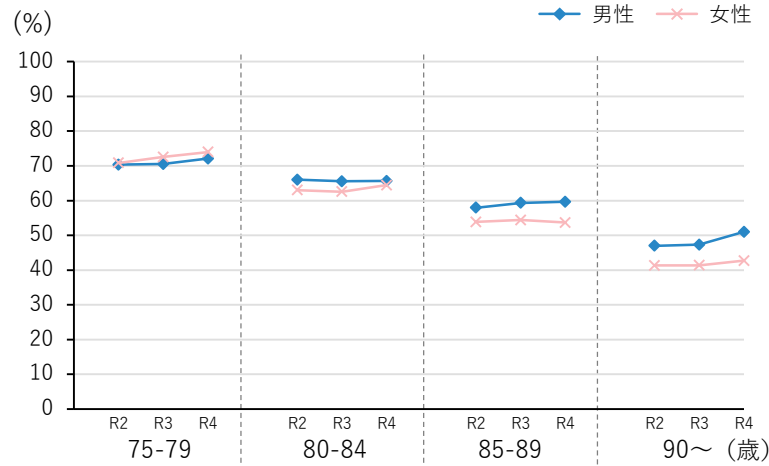

喫煙

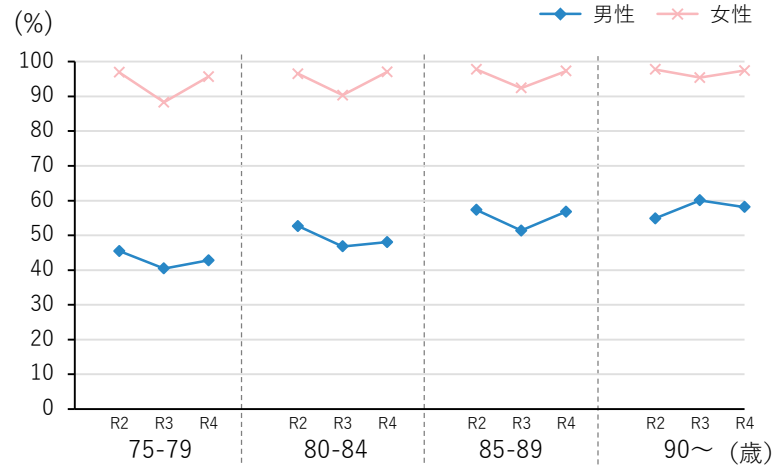

社会参加

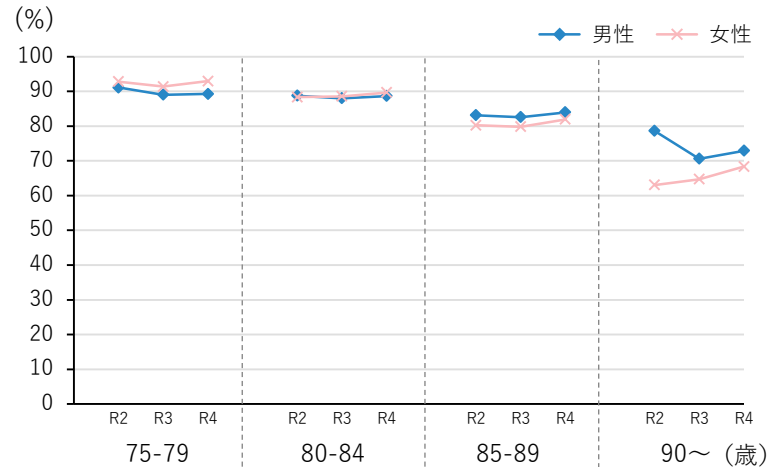

ソーシャルサポート

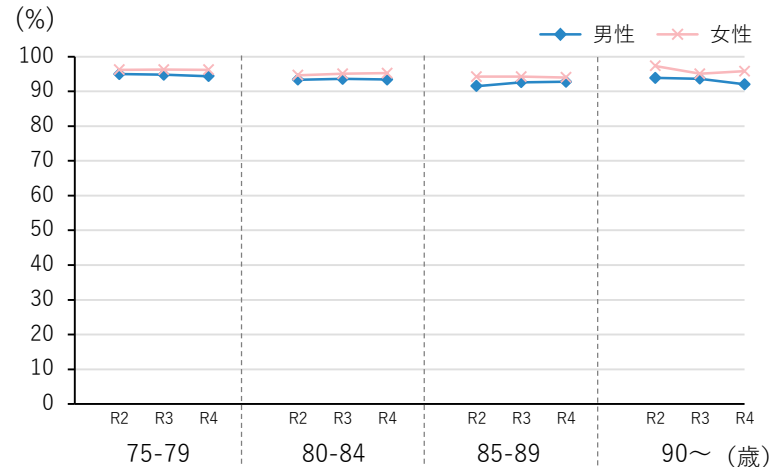

# 健康状態不明者の数

直近4年間の健康状態不明者数は、年々増加している。

健康状態不明者数（経年推移）

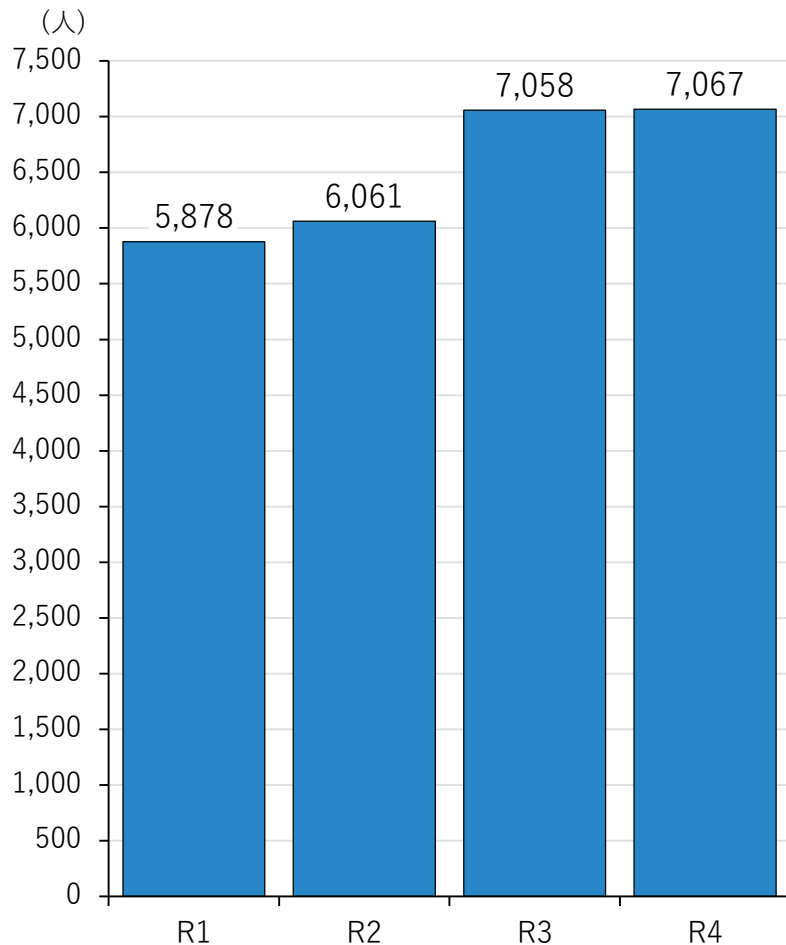

性年齢階層別 健康状態不明者数（経年推移）

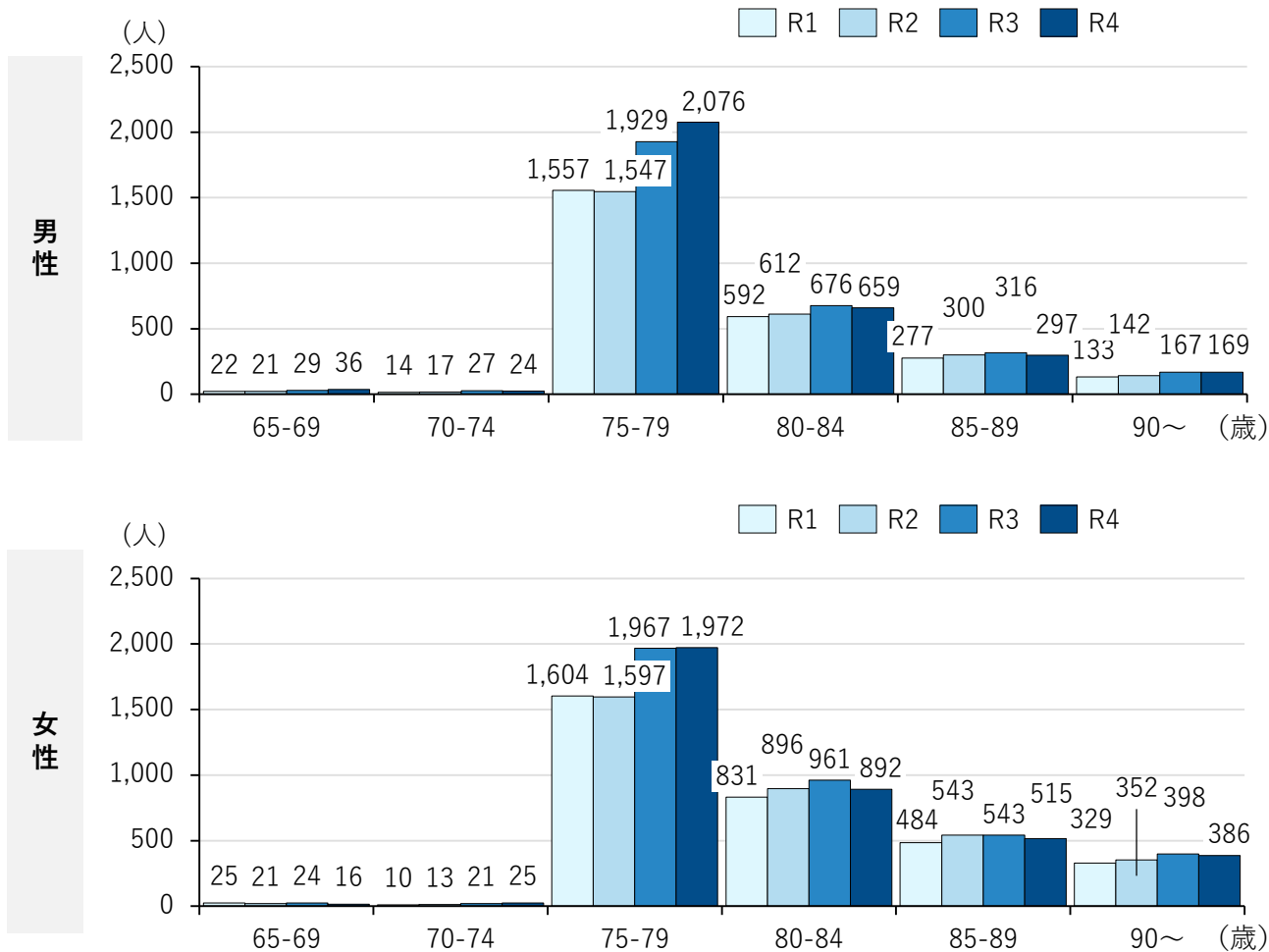



# 健康状態不明者割合

健康状態不明者割合が最も高いのは2.16%の府中市、最も低いのは1.15%の安芸高田市となっている。県全体では1.61%となっている。

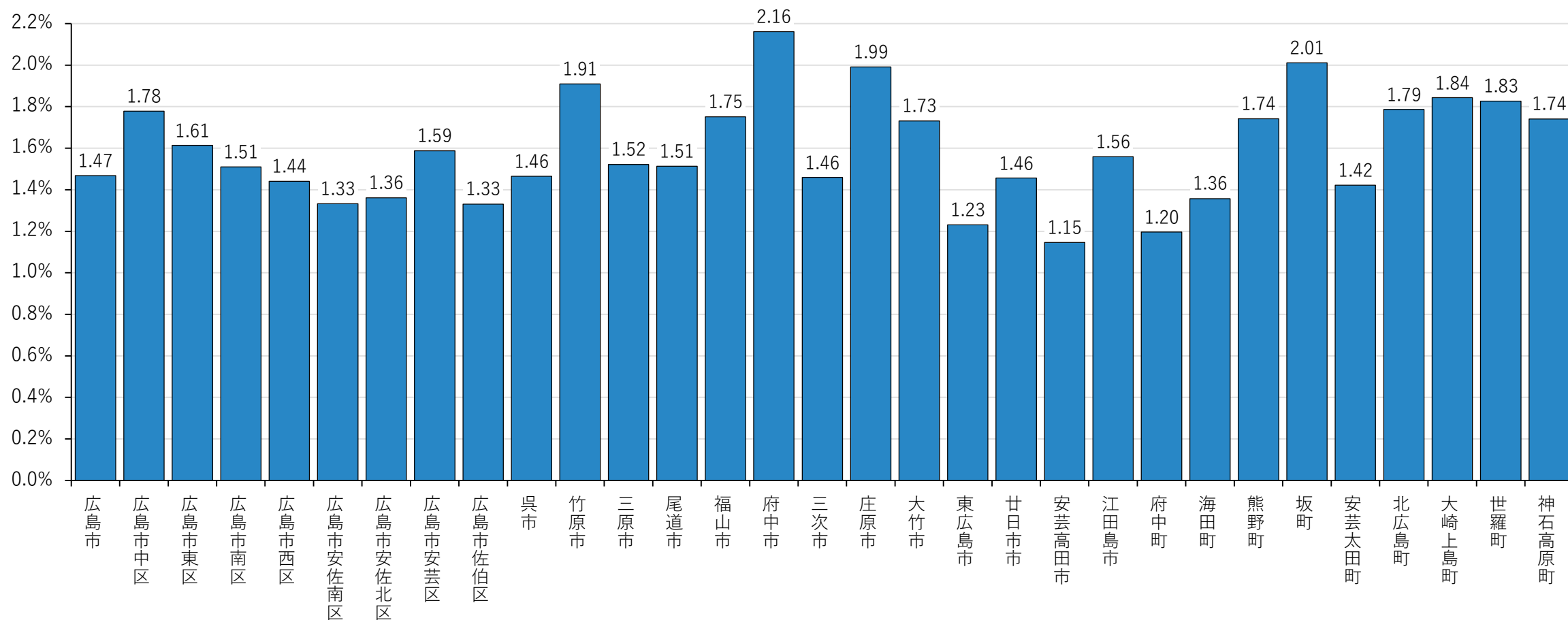

# 医療費関係の分析

# 医療費の概要

## 医療費の構成要素 (1/2)

令和4年度の総医療費は、平成30年度比で約286億円(約7.4%)増加している。被保険者数も増加傾向にあり、令和4年度は平成30年度比で44,733人(10.1%)増加している。被保険者1人当たり医療費はやや減少傾向にあり、平成30年度比で約21,691円(約2.5%)減少となっている。

### 総医療費 (経年推移)

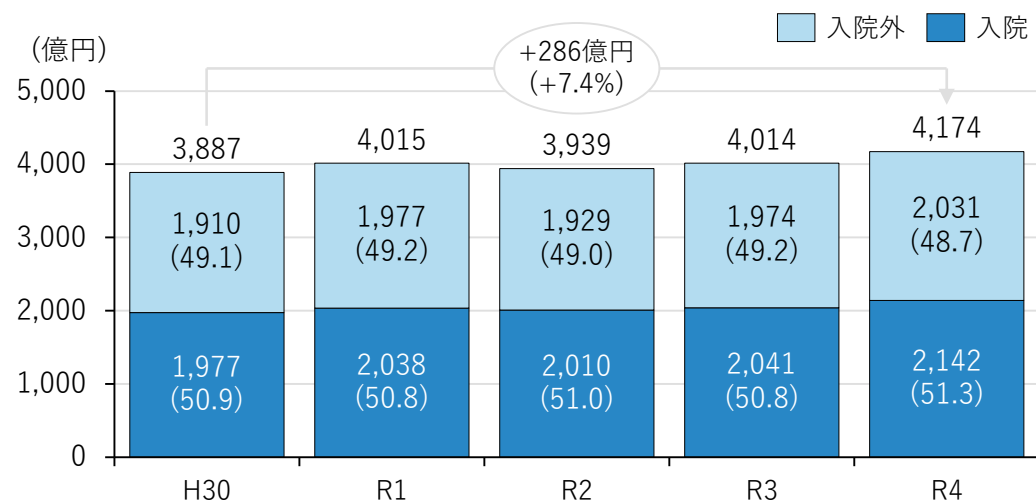

### 被保険者数 (経年推移)

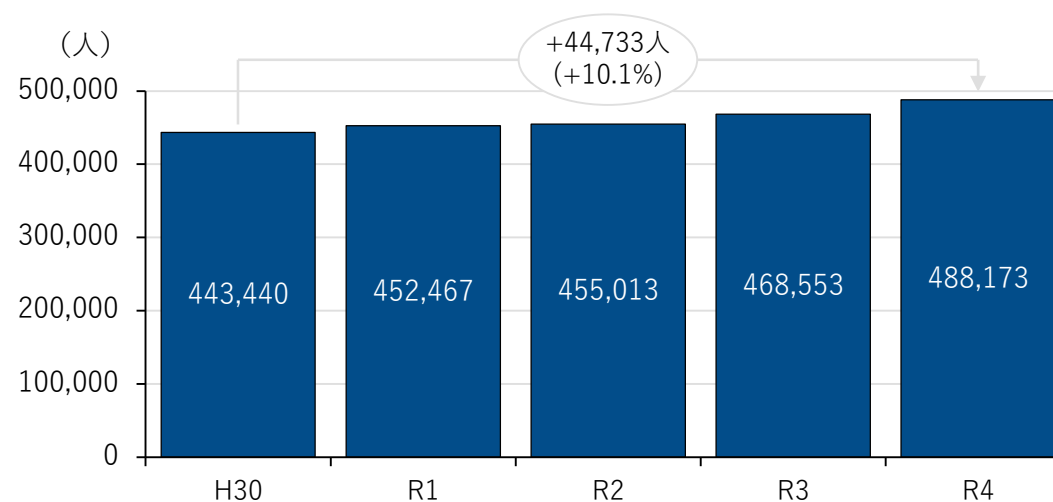

### 被保険者1人当たり医療費 (経年推移)

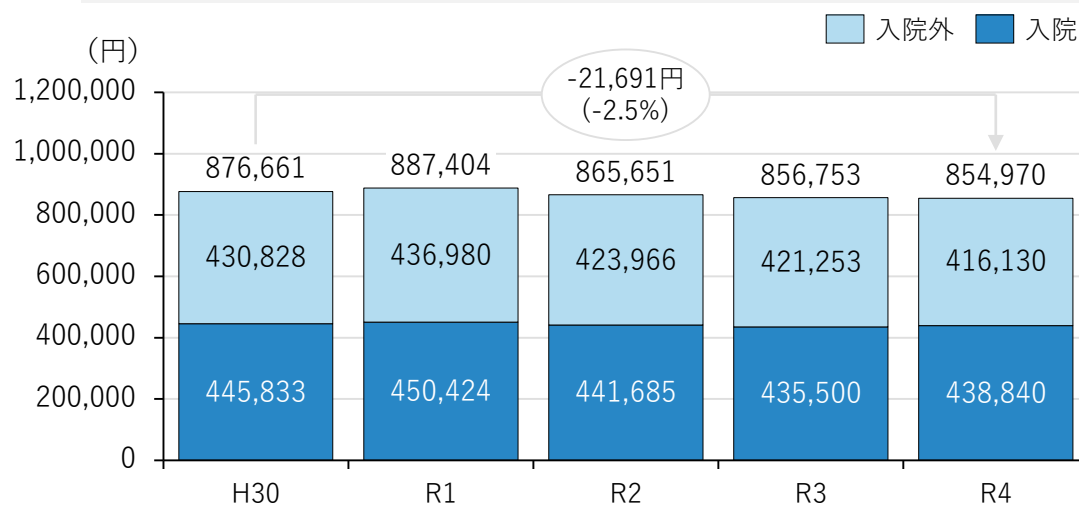

## 医療費の構成要素（2/2）年齢階層別

年齢階層別に確認すると、65-74歳を除き、総医療費は75-79歳が最も高く、年齢が上がるにつれて減少している。被保険者1人当たり医療費は65-74歳を除き、年齢が上がるほど増加傾向にあり、85-89歳が最も高い。

総医療費（令和4年度）

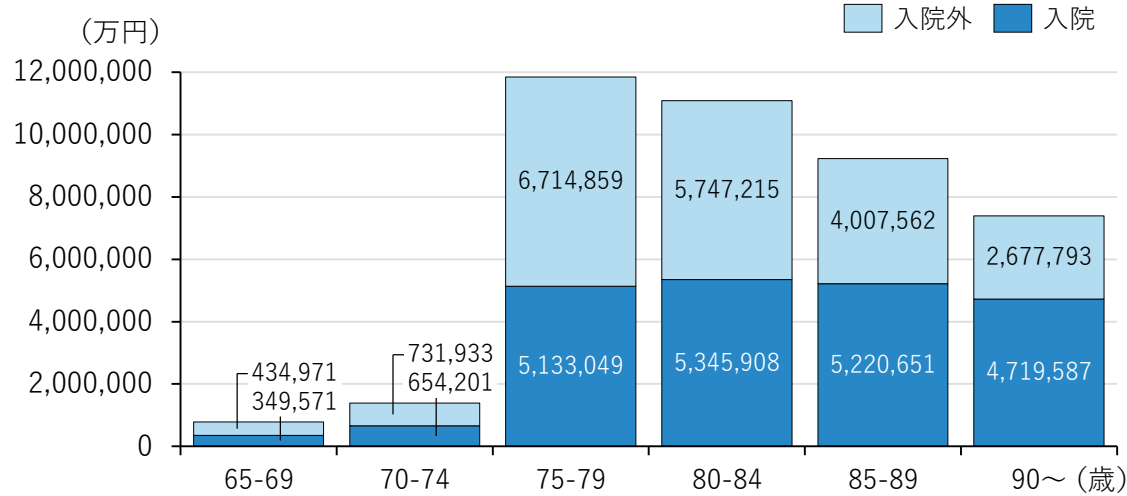

被保険者数（令和4年度）

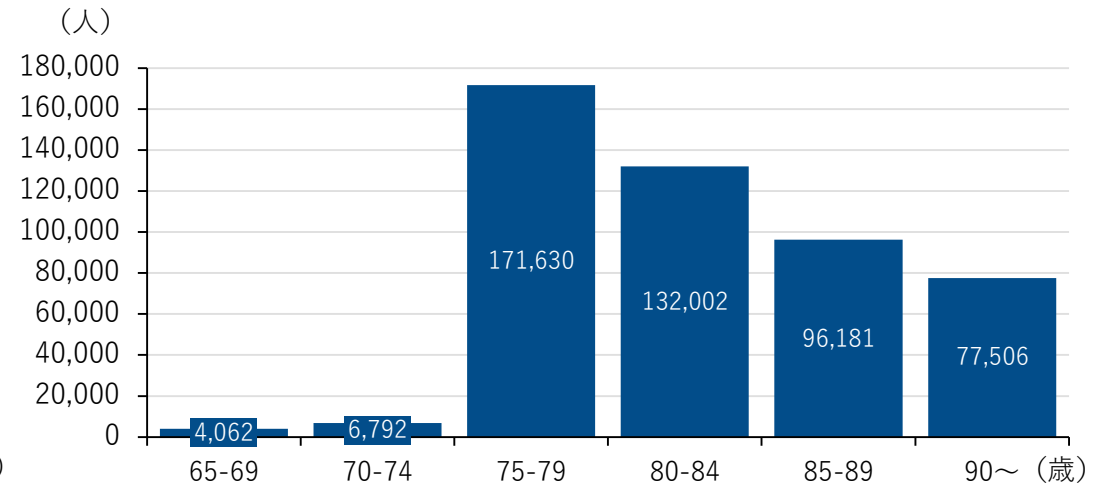

被保険者1人当たり医療費（令和4年度）

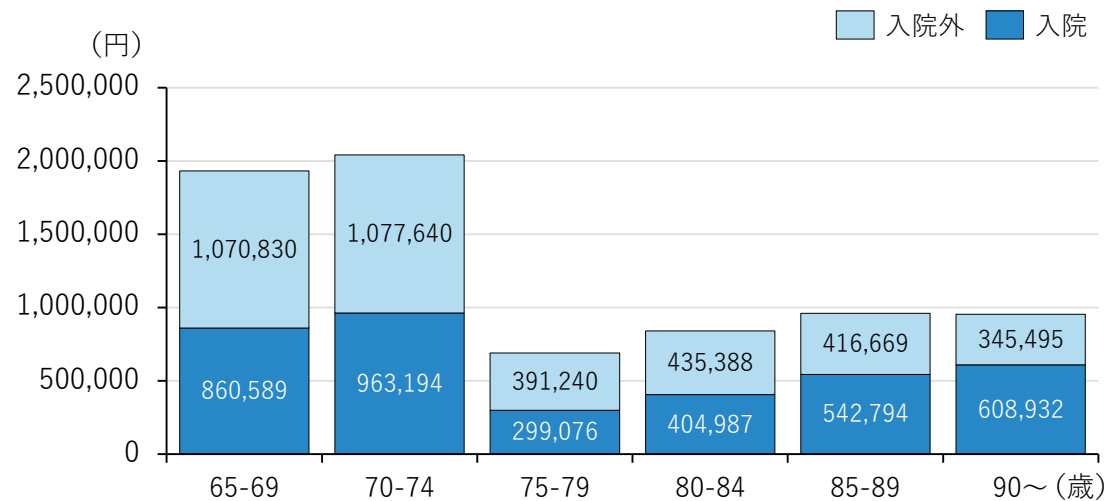

## 医療費の3要素

医療費の3要素（受診率、1件当たり日数、1日当たり医療費）別にみると平成30年度比較で、受診率は約0.4%減少、1件当たり日数は約2.1%減少、1日当たり医療費は約12.6%増加となっている。

受診率（千人当たりレセプト件数）（経年推移）

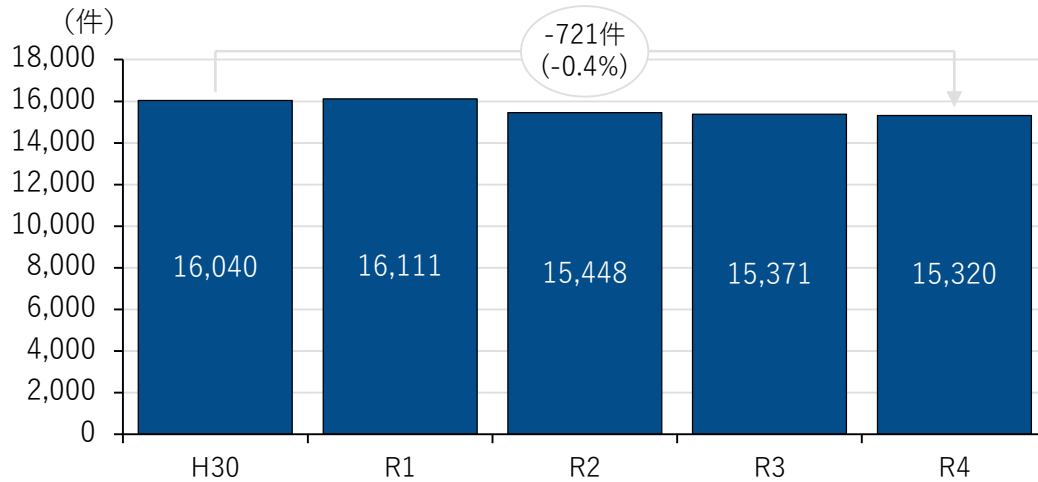

1件当たり日数（経年推移）

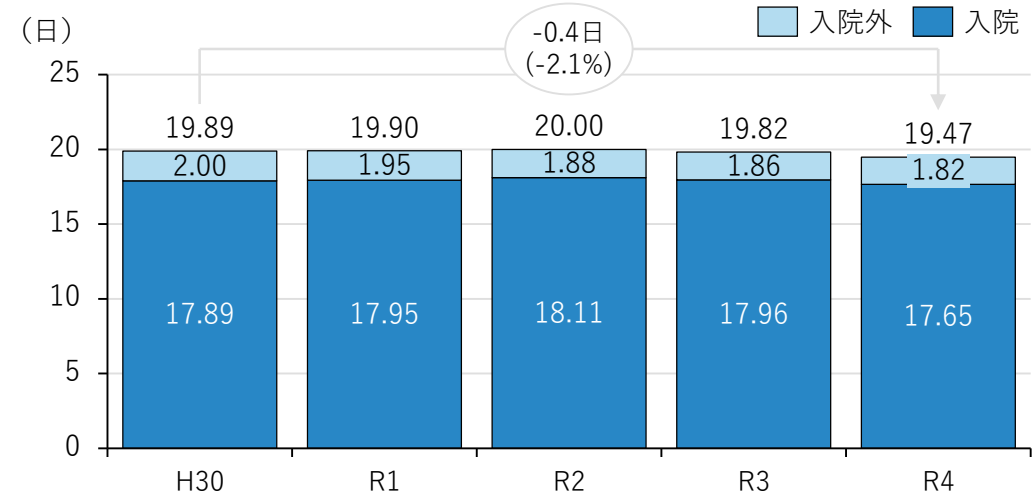

1日当たり医療費（経年推移）

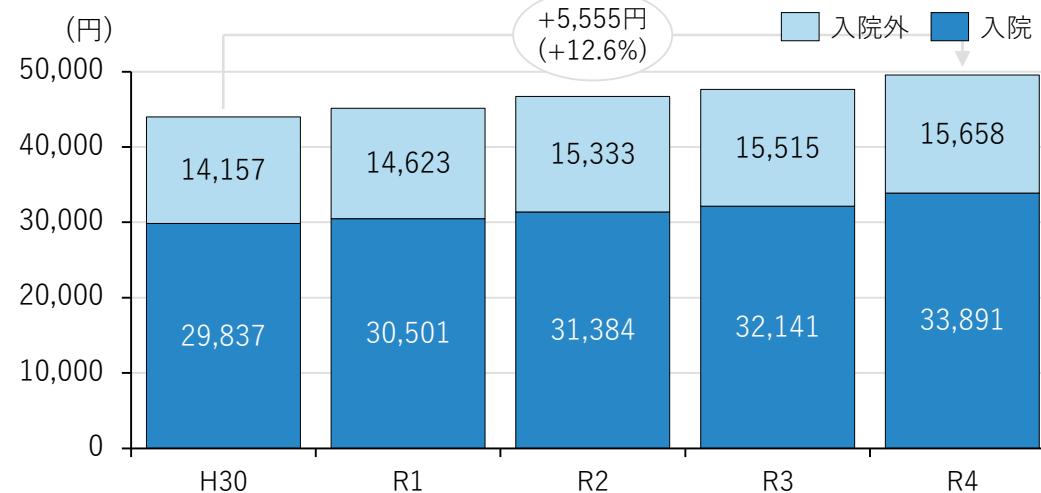

# 1人当たり医療費と医療費の3要素

1人当たり医療費、医療費の3要素を全国と比較すると、1日当たり医療費を除いて全国よりも高い結果となっている。特に1人当たり医療費(入院外)は全国よりも約9.7%、1件当たり日数(入院外)は全国よりも9.9%高い結果となっている。

1人当たり医療費

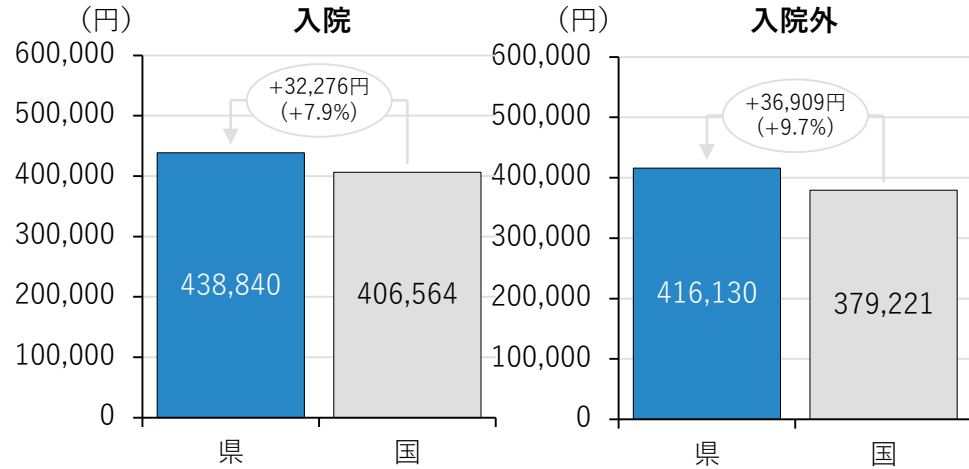

受診率・入院率

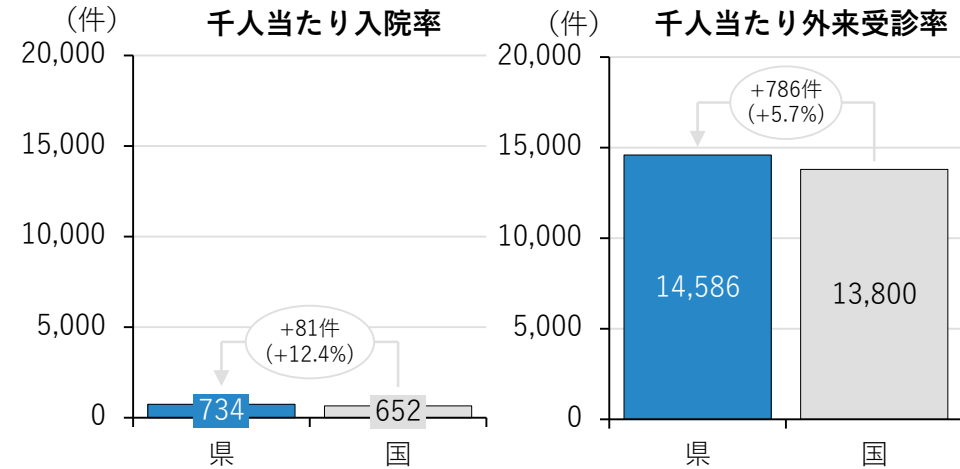

1日当たり医療費

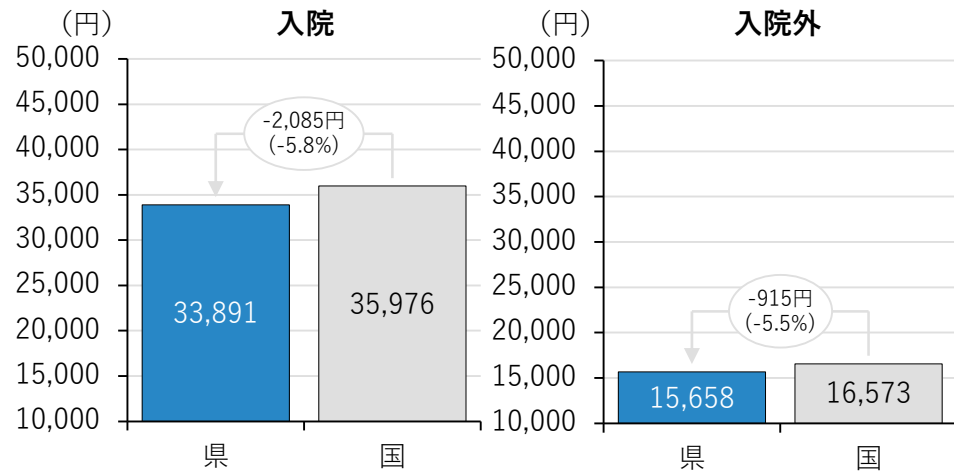

1件当たり日数 (令和4年度)

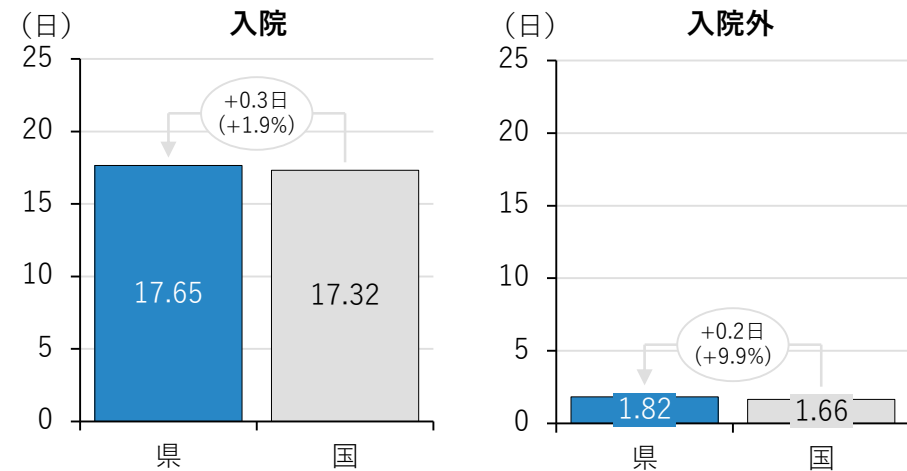

# 医療費の構成要素【1人当たり医療費】

1人当たり医療費の入院が最も高いのは483,313円の神石高原町。最も低いのは423,507円の熊野町となっている。（※年齢調整値）

1人当たり医療費の外来が最も高いのは426,138円の東広島市。最も低いのは408,894円の広島市となっている。（※年齢調整値）

※年齢調整値：異なる年齢構成を持つ集団間で比較するために調整した値

単位：円、件、日

No.	市町村名	1人当たり医療費				受診率・入院率（千人当たりレセプト件数）				1日当たり医療費				1件当たり日数	
		入院		外来		入院		外来		入院		外来		入院	外来
		年齢調整値	年齢調整値	年齢調整値	年齢調整値	年齢調整値	年齢調整値	年齢調整値	年齢調整値	年齢調整値	年齢調整値	年齢調整値	年齢調整値	年齢調整値	年齢調整値
1	広島市	421,943	426,218	441,241	408,894	687	710	15,938	14,645	36,393	34,343	15,187	15,448	16.88	1.82
2	広島市中区	443,260	428,593	462,003	404,984	718	716	16,375	14,589	37,717	33,957	14,606	15,294	16.38	1.93
3	広島市東区	420,208	428,641	438,007	410,378	689	714	16,219	14,647	35,593	34,205	14,451	15,445	17.13	1.87
4	広島市南区	443,679	429,693	461,880	407,673	726	717	16,421	14,600	35,911	33,874	14,763	15,380	17.01	1.91
5	広島市西区	465,703	428,445	456,591	407,529	724	714	15,872	14,627	38,012	34,165	15,824	15,413	16.92	1.82
6	広島市安佐南区	393,521	420,199	431,723	407,820	646	698	15,960	14,704	37,064	35,022	15,408	15,428	16.43	1.76
7	広島市安佐北区	355,867	423,549	422,450	410,069	602	704	15,975	14,662	36,316	34,774	15,310	15,516	16.28	1.73
8	広島市安芸区	432,847	426,302	428,827	411,346	722	709	15,012	14,678	33,831	34,632	15,742	15,545	17.72	1.81
9	広島市佐伯区	455,605	428,360	434,578	412,326	730	713	15,404	14,627	35,386	33,967	15,326	15,600	17.65	1.84
10	呉市	474,209	439,584	420,606	417,668	799	735	14,399	14,613	32,905	34,079	15,008	15,632	18.05	1.95
11	竹原市	509,667	450,945	367,028	421,188	902	757	12,719	14,510	29,153	33,699	15,782	15,715	19.39	1.83
12	三原市	493,802	451,700	379,363	418,772	883	759	12,873	14,478	30,815	33,386	16,760	15,735	18.15	1.76
13	尾道市	447,151	448,243	407,666	419,861	759	752	13,926	14,538	33,189	33,645	15,883	15,786	17.74	1.84
14	福山市	396,332	440,750	406,288	423,250	644	736	13,556	14,633	37,054	34,113	16,595	15,930	16.62	1.81
15	府中市	406,460	453,816	375,164	422,267	704	762	13,008	14,518	34,011	34,048	15,968	15,844	16.98	1.81
16	三次市	483,979	462,514	397,020	416,174	912	781	14,060	14,340	25,370	32,637	15,435	15,772	20.92	1.83
17	庄原市	502,220	472,194	371,625	413,993	878	800	12,290	14,264	30,665	32,754	18,241	15,679	18.65	1.66
18	大竹市	555,618	444,430	386,531	415,988	942	744	14,909	14,555	28,630	33,478	15,297	15,697	20.61	1.69
19	東広島市	445,805	441,227	410,887	426,138	764	737	13,896	14,605	30,440	33,450	15,634	15,963	19.17	1.89
20	廿日市市	445,777	440,790	407,341	419,731	702	737	15,271	14,569	33,990	33,721	15,365	15,790	18.67	1.74
21	安芸高田市	360,415	463,073	365,943	416,951	660	783	13,281	14,279	30,505	32,936	16,289	15,874	17.90	1.69
22	江田島市	588,360	447,935	429,542	416,886	994	751	13,544	14,513	32,072	33,413	16,383	15,631	18.45	1.94
23	府中町	452,320	435,306	473,414	420,636	720	725	16,550	14,694	36,690	34,325	15,316	15,681	17.12	1.87
24	海田町	430,305	431,710	442,382	421,719	681	718	15,122	14,714	36,856	34,053	16,187	15,706	17.14	1.81
25	熊野町	438,449	423,507	404,529	422,841	692	701	15,078	14,844	37,274	35,066	16,223	15,908	17.01	1.65
26	坂町	453,029	443,795	361,389	420,715	766	743	13,731	14,556	34,690	34,003	15,574	15,715	17.05	1.69
27	安芸太田町	488,891	474,571	332,003	413,394	984	804	11,037	14,265	26,666	33,764	14,872	15,619	18.62	2.02
28	北広島町	505,508	467,678	334,417	412,484	975	792	12,868	14,269	27,329	32,841	14,608	15,641	18.96	1.78
29	大崎上島町	475,594	452,647	406,004	410,301	783	763	13,063	14,376	31,188	33,172	17,660	15,414	19.48	1.76
30	世羅町	465,027	466,454	326,275	413,335	840	788	11,462	14,310	31,243	32,511	17,590	15,651	17.72	1.62
31	神石高原町	404,295	483,313	329,308	411,705	751	822	11,446	14,142	30,333	32,351	18,736	15,811	17.74	1.54



# 疾病別

## 疾病分類（大分類）医療費構成割合

大分類別医療費のうち上位5疾病で59.6%を占めており、全国と同様の医療費構成割合となっている。

医療費構成割合(上位5位)では、新生物、腎尿路系が全国より高くなっており、循環器系、筋骨格系、呼吸器系は全国より低くなっている。

県

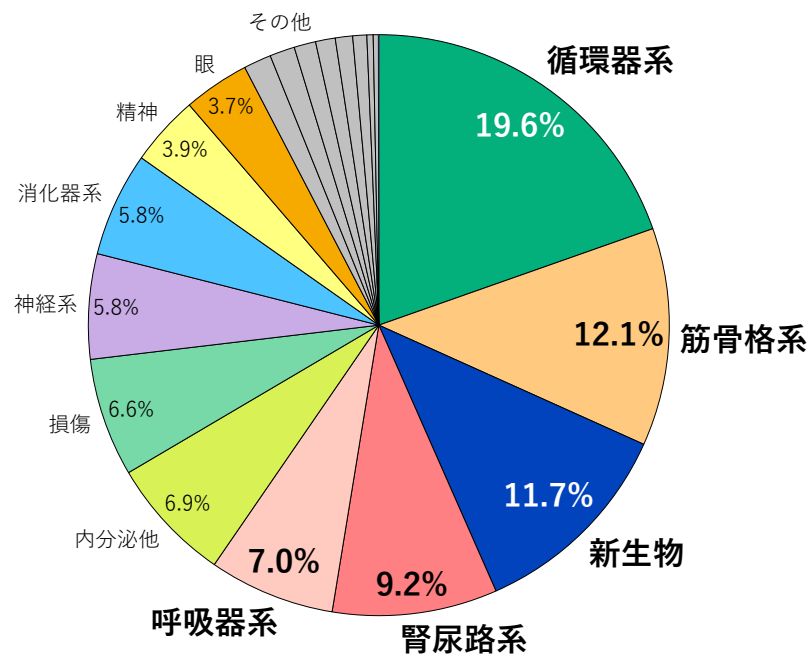

医療費構成割合 上位5位	59.6%
-----------------	-------

全国

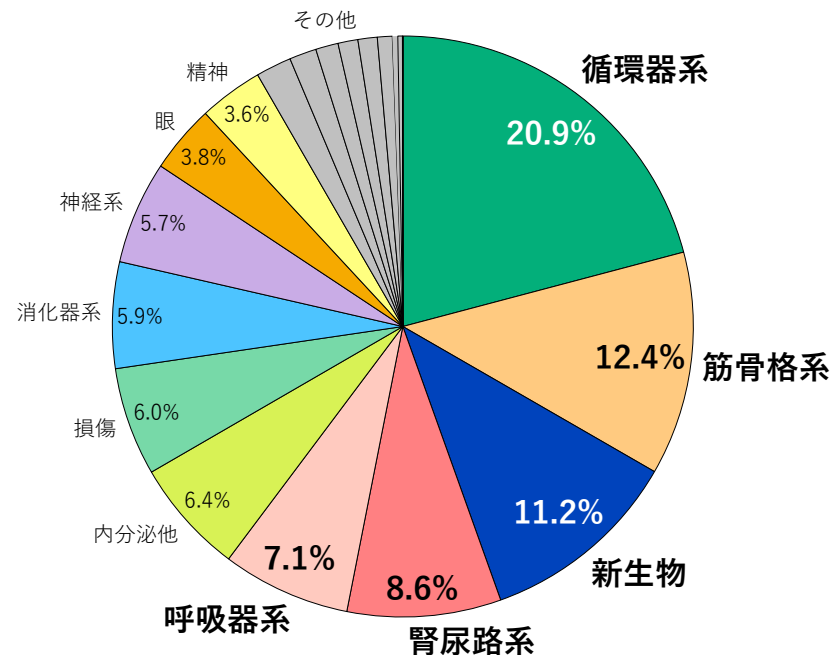

医療費構成割合 上位5位	60.2%
-----------------	-------

## 疾病分類（大分類） 医科医療費

診療区分別に比較すると、入院では、新生物、内分泌、精神、腎尿路系、損傷が全国より高い。

入院外では、内分泌、精神、腎尿路系、神経系、呼吸器系、損傷が全国より高い。

単位：百万円、%

大分類		医療費（令和4年度）			割合					
		合計	入院	入院外	合計		入院		入院外	
					県	全国	県	全国	県	全国
1	新生物<腫瘍>	48,510	24,174	24,337	11.7	11.2	11.3	10.2	12.1	12.2
2	循環器系の疾患	81,553	44,414	37,139	19.6	20.9	20.7	22.4	18.4	19.2
3	内分泌、栄養及び代謝疾患	28,864	2,916	25,948	6.9	6.4	1.4	1.1	12.9	12.1
4	精神及び行動の障害	16,299	13,633	2,666	3.9	3.6	6.4	5.8	1.3	1.1
5	筋骨格系及び結合組織の疾患	50,369	28,436	21,932	12.1	12.4	13.3	13.7	10.9	11.1
6	尿路性器系の疾患	38,172	12,879	25,293	9.2	8.6	6.0	5.1	12.5	12.3
7	神経系の疾患	24,302	13,513	10,790	5.8	5.7	6.3	6.3	5.4	5.2
8	消化器系の疾患	24,149	10,679	13,470	5.8	5.9	5.0	5.0	6.7	6.9
9	呼吸器系の疾患	29,159	18,560	10,599	7.0	7.1	8.7	9.2	5.3	4.9
10	眼及び付属器の疾患	15,285	2,046	13,239	3.7	3.8	1.0	1.2	6.6	6.6
11	損傷、中毒及びその他の外因の影響	27,410	24,326	3,084	6.6	6.0	11.4	10.4	1.5	1.4
12	皮膚及び皮下組織の疾患	5,013	1,764	3,249	1.2	1.3	0.8	0.9	1.6	1.6
13	感染症及び寄生虫症	4,553	1,665	2,889	1.1	1.1	0.8	0.8	1.4	1.3
14	血液及び造血器の疾患並びに免疫機構の障害	3,247	2,319	928	0.8	0.8	1.1	1.0	0.5	0.6
15	耳及び乳様突起の疾患	1,185	275	910	0.3	0.3	0.1	0.1	0.5	0.4
16	先天奇形、変形及び染色体異常	104	72	31	0.0	0.0	0.0	0.0	0.0	0.0
17	周産期に発生した病態	0	0	0	0.0	0.0	0.0	0.0	0.0	0.0
18	妊娠、分娩及び産じょく	0	0	0	0.0	0.0	0.0	0.0	0.0	0.0
19	症状、徴候及び異常臨床検査所見で他に分類されないもの	6,389	3,911	2,478	1.5	1.5	1.8	1.7	1.2	1.3
20	健康状態に影響を及ぼす要因及び保健サービスの利用	1,448	1,079	369	0.3	0.3	0.5	0.4	0.2	0.2
21	特殊目的用コード	5,797	4,765	1,032	1.4	2.0	2.2	3.2	0.5	0.6
22	傷病及び死亡の外因	0	0	0	0.0	0.0	0.0	0.0	0.0	0.0
23	その他	4,006	2,805	1,201	1.0	1.1	1.3	1.4	0.6	0.8

## 疾病分類（大分類）医療費構成\_年齢階層別

疾病大分類別の医療費構成を年齢階層別にみると、循環器系、筋骨格系、呼吸器系で年齢が上がるほどに割合も高くなっている。一方で新生物、内分泌、眼では年齢が上がるほどに割合が低くなっている。男女比較では、男性は新生物、循環器系、女性は循環器系、筋骨格系の医療費構成割合が高くなっている。

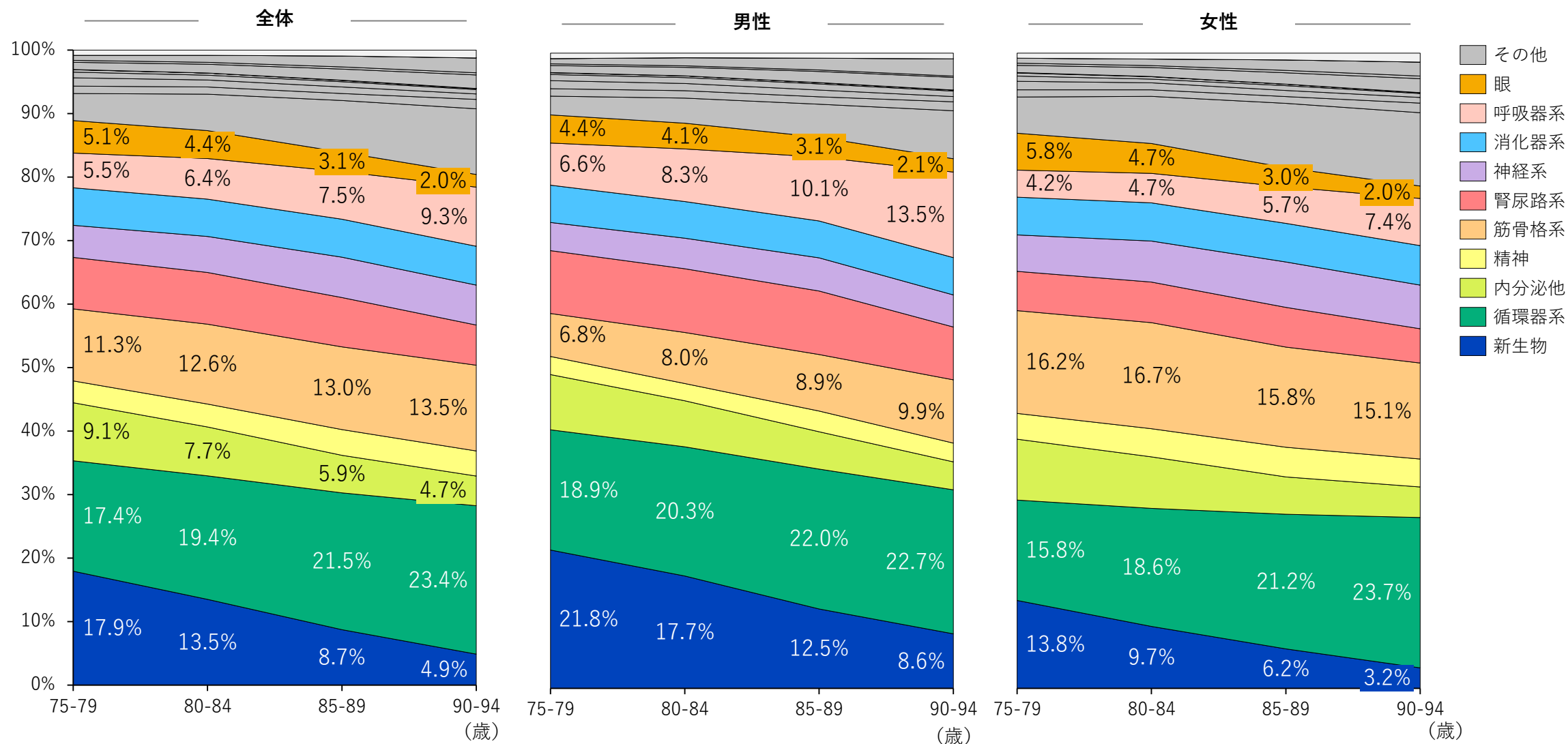

# 疾病分類（大分類） 医科医療費の推移

疾病大分類別医療費を経年比較すると、令和元年度と令和4年度の比較で医療費増減が大きいものは「3.新生物<腫瘍>」（約75億円増加）、「8.神経系の疾患」（約39億円減少）、「1.循環器系の疾患」（約22億円増加）となっている。※「特殊目的用コード」を除く

単位：百万円

大分類（R4年度高い順）		R1		R2		R3		R4		R1-R4増減
		医療費	順位	医療費	順位	医療費	順位	医療費	順位	
1	循環器系の疾患	79,361	1	78,185	1	79,335	1	81,553	1	2,192
2	筋骨格系及び結合組織の疾患	49,193	2	48,175	2	48,425	2	50,369	2	1,176
3	新生物<腫瘍>	40,993	3	41,695	3	44,107	3	48,510	3	7,518
4	尿路性器系の疾患	39,476	4	38,776	4	38,609	4	38,172	4	-1,303
5	呼吸器系の疾患	30,421	5	27,174	6	28,122	6	29,159	5	-1,263
6	内分泌、栄養及び代謝疾患	27,315	7	27,860	5	29,396	5	28,864	6	1,549
7	損傷、中毒及びその他の外因の影響	25,923	8	25,997	8	27,427	7	27,410	7	1,487
8	神経系の疾患	28,194	6	26,921	7	25,288	8	24,302	8	-3,892
9	消化器系の疾患	22,373	9	22,234	9	23,190	9	24,149	9	1,775
10	精神及び行動の障害	16,367	10	16,606	10	16,257	10	16,299	10	-68
11	眼及び付属器の疾患	14,680	11	14,013	11	14,187	11	15,285	11	606
12	症状、徴候及び異常臨床検査所見で他に分類されないもの	6,298	12	6,145	12	6,298	12	6,389	12	91
13	特殊目的用コード	0	22	49	20	562	19	5,797	13	5,797
14	皮膚及び皮下組織の疾患	4,714	14	4,763	13	4,930	13	5,013	14	298
15	感染症及び寄生虫症	5,293	13	4,643	14	4,497	14	4,553	15	-740
16	その他	4,065	15	3,778	15	3,780	15	4,006	16	-59
17	血液及び造血器の疾患並びに免疫機構の障害	3,036	16	3,067	16	3,110	16	3,247	17	211
18	健康状態に影響を及ぼす要因及び保健サービスの利用	1,544	17	1,528	17	1,548	17	1,448	18	-96
19	耳及び乳様突起の疾患	1,138	18	1,090	18	1,154	18	1,185	19	47
20	先天奇形、変形及び染色体異常	68	19	70	19	72	20	104	20	36
21	妊娠、分娩及び産じょく	1	20	1	21	0	21	0	21	-1
22	周産期に発生した病態	0	21	0	22	0	22	0	22	0
23	傷病及び死亡の外因	0	22	0	22	0	23	0	22	0

## 疾病分類（大分類）1人当たり医療費推移\_上位5位

疾病大分類別医療費の1人当たり医療費上位5疾病を全国と比較すると全ての疾病で全国より高くなっている。

合計の医療費差額が大きい疾病は、新生物<腫瘍>(+12.8%)、尿路生殖器系の疾患(+16.2%)、呼吸器系の疾患(+6.3%)となっている。

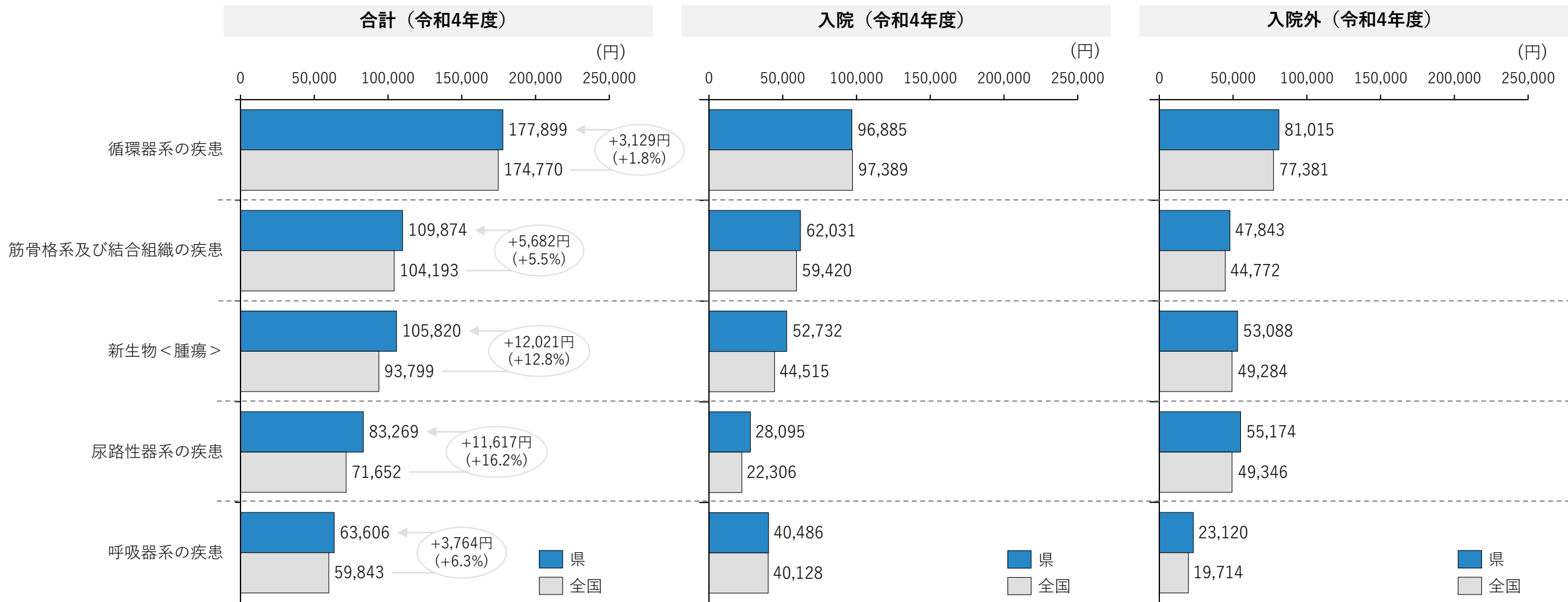

## 疾病分類（中分類） 医科医療費の推移

疾病中分類別の医療費を経年比較すると、令和元年度と令和4年度の比較で医療費増減が大きいのは「アルツハイマー病」（約43億円減少）、「その他の心疾患」（約37億円増加）、「その他の悪性新生物＜腫瘍＞」（約35億円増加）となっている。※「その他の特殊目的用コード」を除く

単位：百万円

中分類		R1		R2		R3		R4		R1-R4増減
		医療費	順位	医療費	順位	医療費	順位	医療費	順位	
1	その他の心疾患	36,399	1	36,745	1	38,659	1	40,133	1	3,734
2	腎不全	31,071	2	30,654	2	30,511	2	30,138	2	-933
3	骨折	20,017	3	20,522	3	21,401	3	21,251	3	1,234
4	その他の悪性新生物＜腫瘍＞	16,365	4	17,161	4	18,019	4	19,852	4	3,487
5	糖尿病	16,264	5	16,657	5	17,421	5	18,197	5	1,933
6	その他の呼吸器系の疾患	11,660	10	11,649	9	12,879	7	13,688	6	2,028
7	その他の消化器系の疾患	11,993	8	12,190	7	12,990	6	13,682	7	1,689
8	脳梗塞	13,361	6	13,192	6	12,854	8	13,026	8	-335
9	骨の密度及び構造の障害	11,790	9	11,260	10	10,917	10	11,723	9	-67
10	高血圧性疾患	12,117	7	11,685	8	11,398	9	11,456	10	-661
11	関節症	10,863	12	10,423	11	10,530	11	10,625	11	-238
12	その他の神経系の疾患	9,639	14	10,143	12	9,975	12	10,196	12	557
13	その他の眼及び付属器の疾患	9,595	15	9,277	14	9,483	14	10,106	13	511
14	脊椎障害（脊椎症を含む）	9,810	13	9,652	13	9,604	13	9,666	14	-144
15	その他の筋骨格系及び結合組織の疾患	6,530	20	6,994	17	7,585	16	8,764	15	2,235
16	気管、気管支及び肺の悪性新生物＜腫瘍＞	6,611	19	6,507	19	7,023	18	7,651	16	1,040
17	アルツハイマー病	11,332	11	9,208	15	7,851	15	7,075	17	-4,257
18	脂質異常症	8,230	16	7,670	16	7,549	17	6,887	18	-1,343
19	虚血性心疾患	7,345	17	6,838	18	6,495	19	6,520	19	-825
20	症状、徴候及び異常臨床所見・異常、検査所見で他に分類されないもの	6,298	21	6,145	20	6,298	20	6,389	20	91

# 疾病分類（中分類） 1人当たり医療費推移\_上位10位

疾病中分類別医療費の1人当たり医療費上位10疾病において全国と比較して合計医療費の差額が大きい疾病は、骨折(+19.0%)、腎不全(+18.6%)、骨の密度及び構造の障害(16.3%)となっている。

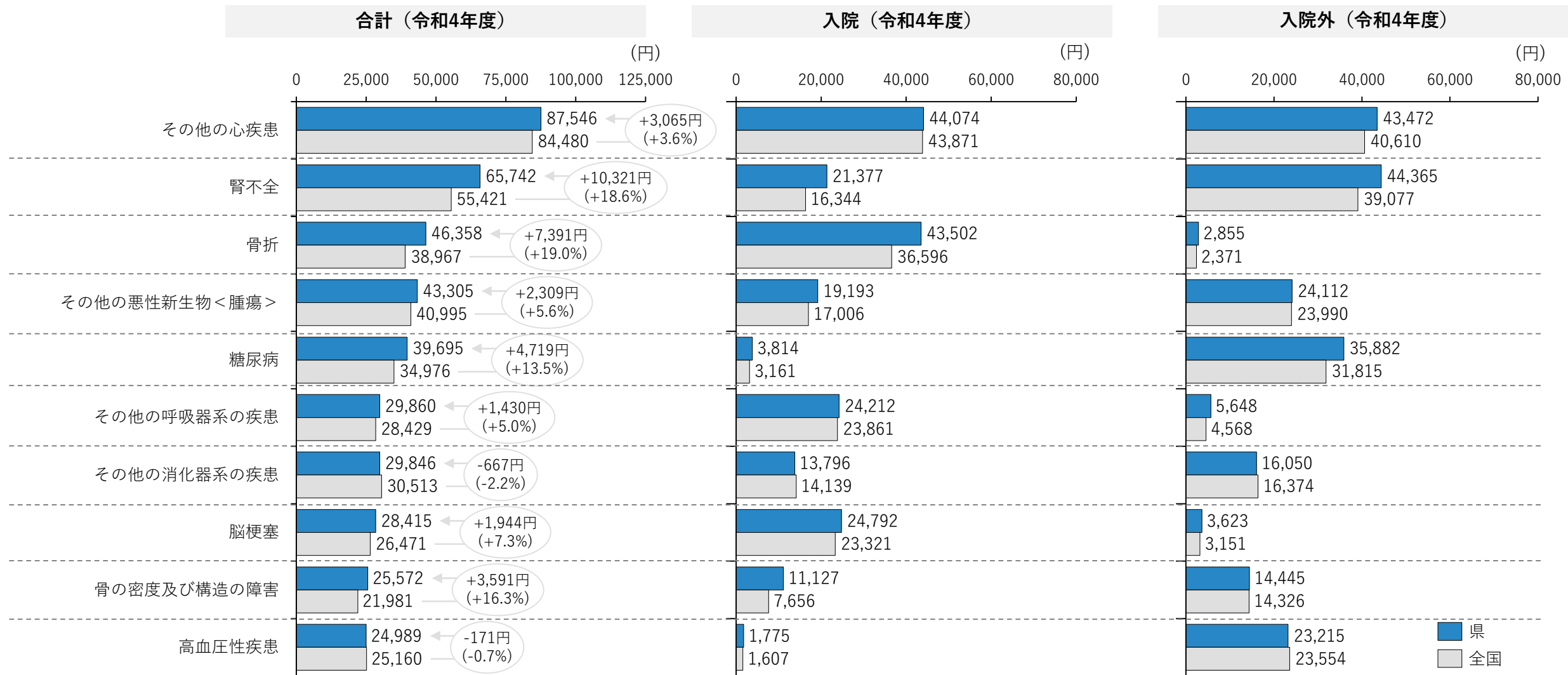



## 疾病分類（細小分類）医療費上位10位

疾病細小分類別の医療費をみると、入院・入院外ともに上位10疾病となっているのは、関節疾患、慢性腎臓病(透析あり)、不整脈、骨粗しょう症、肺がんとなっている。平成30年度と令和4年度の比較で医療費が増加しているのは、入院の骨折(約14.9億円増加)、骨粗しょう症(11.6億円増加)。入院外の糖尿病(約27.2億円増加)、不整脈(約17.3億円増加)、となっている。

単位：円

最大医療資源傷病名		H30		R1		R2		R3		R4	
		医療費	順位	医療費	順位	医療費	順位	医療費	順位	医療費	順位
入院	骨折	18,454,747,110	1	18,718,383,340	1	19,309,246,260	1	20,174,892,690	1	19,942,412,410	1
	脳梗塞	11,476,578,200	2	11,423,685,680	2	11,422,802,290	2	11,165,060,940	2	11,365,111,360	2
	関節疾患	8,167,243,820	3	8,525,244,680	3	8,469,561,440	3	8,539,467,490	3	8,534,952,640	3
	慢性腎臓病（透析あり）	7,794,216,170	4	7,949,920,450	4	7,674,803,200	4	7,519,836,710	4	7,329,404,660	4
	不整脈	5,439,491,220	6	5,686,180,720	6	5,876,680,310	5	6,129,823,410	5	6,318,899,400	5
	骨粗しょう症	3,778,746,930	8	3,888,907,690	8	3,938,301,690	8	3,966,672,280	8	4,940,625,120	6
	肺炎	6,464,673,640	5	6,408,624,770	5	4,909,284,230	6	4,715,066,910	7	4,803,926,270	7
	統合失調症	4,479,212,110	7	4,537,693,370	7	4,798,536,210	7	4,817,611,540	6	4,727,464,450	8
	肺がん	2,899,663,570	11	3,140,844,770	10	2,994,008,100	10	3,148,012,510	11	3,470,549,090	9
	心臓弁膜症	2,758,075,230	12	2,761,530,120	13	2,723,351,740	13	3,152,397,730	10	3,301,711,120	10
入院外	糖尿病	13,033,799,450	1	13,836,105,530	1	14,264,777,090	1	14,968,494,940	1	15,749,296,890	1
	慢性腎臓病（透析あり）	12,900,607,990	2	13,282,857,340	2	13,346,143,800	2	13,264,219,020	2	13,296,896,390	2
	高血圧症	11,740,849,030	3	11,275,687,970	3	10,816,312,960	3	10,574,318,070	3	10,642,098,200	3
	不整脈	8,245,642,640	5	8,984,707,970	5	9,029,642,760	5	9,511,714,690	4	9,972,620,090	4
	関節疾患	9,306,515,910	4	9,758,003,940	4	9,173,937,530	4	9,180,055,960	5	9,139,749,610	5
	脂質異常症	7,900,481,310	6	8,025,083,470	6	7,476,074,160	6	7,366,962,370	6	6,736,598,820	6
	骨粗しょう症	7,082,580,750	7	7,752,875,110	7	7,172,288,020	7	6,774,003,350	7	6,582,618,220	7
	前立腺がん	3,619,856,980	9	3,844,831,440	8	3,970,821,720	8	4,020,339,140	8	4,472,621,940	8
	肺がん	2,677,647,080	11	3,468,576,540	11	3,512,249,010	10	3,871,304,220	9	4,178,096,150	9
	緑内障	3,669,290,620	8	3,825,565,220	9	3,723,893,900	9	3,699,112,790	10	3,762,465,040	10

※細小分類コード83のその他と、細小分類コード84の小児科は除外する

## 疾病分類（細小分類）医療費【入院】上位5位

No.	市町村名	1位	2位	3位	4位	5位
1	広島市	骨折	脳梗塞	慢性腎臓病（透析あり）	不整脈	関節疾患
2	広島市中区	骨折	脳梗塞	慢性腎臓病（透析あり）	関節疾患	不整脈
3	広島市東区	骨折	脳梗塞	慢性腎臓病（透析あり）	関節疾患	不整脈
4	広島市南区	骨折	脳梗塞	不整脈	関節疾患	慢性腎臓病（透析あり）
5	広島市西区	骨折	脳梗塞	慢性腎臓病（透析あり）	関節疾患	不整脈
6	広島市安佐南区	骨折	不整脈	脳梗塞	慢性腎臓病（透析あり）	関節疾患
7	広島市安佐北区	骨折	脳梗塞	不整脈	関節疾患	慢性腎臓病（透析あり）
8	広島市安芸区	骨折	脳梗塞	慢性腎臓病（透析あり）	関節疾患	不整脈
9	広島市佐伯区	骨折	脳梗塞	骨粗しょう症	関節疾患	慢性腎臓病（透析あり）
10	呉市	骨折	脳梗塞	関節疾患	慢性腎臓病（透析あり）	骨粗しょう症
11	竹原市	骨折	統合失調症	脳梗塞	関節疾患	不整脈
12	三原市	骨折	脳梗塞	関節疾患	統合失調症	肺炎
13	尾道市	骨折	関節疾患	脳梗塞	慢性腎臓病（透析あり）	不整脈
14	福山市	骨折	脳梗塞	関節疾患	慢性腎臓病（透析あり）	肺炎
15	府中市	骨折	脳梗塞	肺炎	関節疾患	慢性腎臓病（透析あり）
16	三次市	骨折	脳梗塞	関節疾患	認知症	不整脈
17	庄原市	骨折	脳梗塞	関節疾患	不整脈	心臓弁膜症
18	大竹市	骨折	脳梗塞	認知症	慢性腎臓病（透析あり）	関節疾患
19	東広島市	骨折	脳梗塞	関節疾患	統合失調症	慢性腎臓病（透析あり）
20	廿日市市	骨折	脳梗塞	慢性腎臓病（透析あり）	関節疾患	不整脈
21	安芸高田市	骨折	関節疾患	脳梗塞	慢性腎臓病（透析あり）	不整脈
22	江田島市	骨折	脳梗塞	関節疾患	慢性腎臓病（透析あり）	不整脈
23	府中町	骨折	脳梗塞	慢性腎臓病（透析あり）	関節疾患	不整脈
24	海田町	骨折	脳梗塞	不整脈	関節疾患	骨粗しょう症
25	熊野町	骨折	脳梗塞	関節疾患	慢性腎臓病（透析あり）	肺がん
26	坂町	骨折	脳梗塞	慢性腎臓病（透析あり）	不整脈	関節疾患
27	安芸太田町	骨折	関節疾患	慢性腎臓病（透析あり）	統合失調症	脳梗塞
28	北広島町	骨折	関節疾患	慢性腎臓病（透析あり）	肺炎	脳梗塞
29	大崎上島町	骨折	関節疾患	統合失調症	白血病	脳梗塞
30	世羅町	骨折	脳梗塞	肺炎	関節疾患	慢性腎臓病（透析あり）
31	神石高原町	骨折	脳梗塞	関節疾患	慢性腎臓病（透析あり）	骨粗しょう症

※細小分類コード83のその他と、細小分類コード84の小児科は除外する

## 疾病分類（細小分類）医療費【入院外】上位5位

No.	市町村名	1位	2位	3位	4位	5位
1	広島市	糖尿病	慢性腎臓病（透析あり）	高血圧症	関節疾患	不整脈
2	広島市中区	糖尿病	慢性腎臓病（透析あり）	高血圧症	不整脈	関節疾患
3	広島市東区	糖尿病	関節疾患	慢性腎臓病（透析あり）	高血圧症	不整脈
4	広島市南区	糖尿病	慢性腎臓病（透析あり）	関節疾患	高血圧症	不整脈
5	広島市西区	糖尿病	慢性腎臓病（透析あり）	高血圧症	不整脈	関節疾患
6	広島市安佐南区	糖尿病	慢性腎臓病（透析あり）	高血圧症	不整脈	関節疾患
7	広島市安佐北区	糖尿病	高血圧症	慢性腎臓病（透析あり）	不整脈	関節疾患
8	広島市安芸区	糖尿病	慢性腎臓病（透析あり）	不整脈	高血圧症	関節疾患
9	広島市佐伯区	慢性腎臓病（透析あり）	糖尿病	高血圧症	関節疾患	不整脈
10	呉市	糖尿病	高血圧症	慢性腎臓病（透析あり）	不整脈	関節疾患
11	竹原市	糖尿病	高血圧症	不整脈	慢性腎臓病（透析あり）	関節疾患
12	三原市	糖尿病	関節疾患	高血圧症	不整脈	骨粗しょう症
13	尾道市	糖尿病	慢性腎臓病（透析あり）	高血圧症	不整脈	関節疾患
14	福山市	慢性腎臓病（透析あり）	糖尿病	高血圧症	不整脈	関節疾患
15	府中市	慢性腎臓病（透析あり）	糖尿病	高血圧症	不整脈	関節疾患
16	三次市	糖尿病	高血圧症	慢性腎臓病（透析あり）	不整脈	関節疾患
17	庄原市	糖尿病	不整脈	慢性腎臓病（透析あり）	高血圧症	関節疾患
18	大竹市	糖尿病	高血圧症	慢性腎臓病（透析あり）	関節疾患	不整脈
19	東広島市	慢性腎臓病（透析あり）	糖尿病	不整脈	高血圧症	関節疾患
20	廿日市市	慢性腎臓病（透析あり）	糖尿病	高血圧症	関節疾患	不整脈
21	安芸高田市	糖尿病	関節疾患	慢性腎臓病（透析あり）	高血圧症	不整脈
22	江田島市	糖尿病	慢性腎臓病（透析あり）	不整脈	高血圧症	関節疾患
23	府中町	糖尿病	慢性腎臓病（透析あり）	不整脈	関節疾患	高血圧症
24	海田町	糖尿病	高血圧症	不整脈	慢性腎臓病（透析あり）	関節疾患
25	熊野町	慢性腎臓病（透析あり）	糖尿病	高血圧症	不整脈	関節疾患
26	坂町	糖尿病	慢性腎臓病（透析あり）	不整脈	高血圧症	関節疾患
27	安芸太田町	関節疾患	慢性腎臓病（透析あり）	糖尿病	不整脈	高血圧症
28	北広島町	糖尿病	不整脈	関節疾患	高血圧症	慢性腎臓病（透析あり）
29	大崎上島町	不整脈	糖尿病	高血圧症	脂質異常症	前立腺がん
30	世羅町	糖尿病	高血圧症	慢性腎臓病（透析あり）	関節疾患	不整脈
31	神石高原町	糖尿病	不整脈	慢性腎臓病（透析あり）	高血圧症	関節疾患

※細小分類コード83のその他と、細小分類コード84の小児科は除外する

## 生活習慣関連疾患1/2（糖尿病、高血圧症、脂質異常症） 医療費

生活習慣病関連3疾患では、糖尿病の1人当たり医療費が最も高くなっており、合計医療費も増加傾向にある。一方、高血圧症の医療費は減少傾向にあるものの、患者数は3疾病で最も多くなっている。

疾病	年度	医療費（円・％）						レセプト件数（件）		患者1人当たり医療費（円）		患者数（人・％）			
		合計		入院		入院外		入院	入院外	入院	入院外	合計		新規	
		医療費	構成割合	医療費	構成割合	医療費	構成割合					人数	割合	人数	割合
糖尿病	H30	15,317,320,190	8.3	1,808,982,740	2.1	13,508,337,450	14.0	4,856	444,541	14,261	106,496	126,844	30.3	9,164	2.2
	R1	16,094,002,860	8.4	1,764,325,420	1.9	14,329,677,440	14.3	4,649	470,173	13,573	110,237	129,990	30.4	8,640	2.0
	R2	16,468,345,120	8.7	1,729,978,660	1.9	14,738,366,460	15.0	4,419	483,461	12,902	109,917	134,086	31.2	10,108	2.3
	R3	17,216,967,590	9.0	1,769,927,790	1.9	15,447,039,800	15.5	4,508	516,775	12,731	111,114	139,020	31.5	10,062	2.3
	R4	17,981,319,260	9.1	1,707,977,820	1.8	16,273,341,440	16.0	4,310	556,939	11,739	111,851	145,491	31.7	10,728	2.3
高血圧症	H30	12,560,344,060	6.8	819,495,030	0.9	11,740,849,030	12.2	2,816	670,930	3,456	49,520	237,094	56.7	8,374	2.0
	R1	12,116,862,020	6.4	841,174,050	0.9	11,275,687,970	11.3	2,720	661,651	3,488	46,757	241,153	56.5	8,142	1.9
	R2	11,684,907,450	6.2	868,594,490	1.0	10,816,312,960	11.0	2,613	654,626	3,535	44,019	245,721	57.1	9,092	2.1
	R3	11,398,355,750	6.0	824,037,680	0.9	10,574,318,070	10.6	2,537	654,786	3,279	42,074	251,325	56.9	8,702	2.0
	R4	11,455,628,560	5.8	813,530,360	0.9	10,642,098,200	10.4	2,524	680,235	3,125	40,874	260,363	56.8	9,705	2.1
脂質異常症	H30	8,077,806,910	4.4	177,325,600	0.2	7,900,481,310	8.2	562	402,697	973	43,349	182,254	43.6	5,820	1.4
	R1	8,229,538,260	4.3	204,454,790	0.2	8,025,083,470	8.0	621	415,122	1,089	42,764	187,661	43.9	5,580	1.3
	R2	7,670,016,820	4.1	193,942,660	0.2	7,476,074,160	7.6	557	405,894	1,007	38,820	192,585	44.8	6,107	1.4
	R3	7,548,727,030	4.0	181,764,660	0.2	7,366,962,370	7.4	531	419,929	918	37,210	197,981	44.8	5,862	1.3
	R4	6,887,000,330	3.5	150,401,510	0.2	6,736,598,820	6.6	437	412,726	730	32,697	206,032	44.9	6,333	1.4

\* 各疾患医療費構成割合の分母：生活習慣病医療費

\* 患者数割合の分母：被保険者数

## 生活習慣関連疾患2/2（動脈硬化、脳出血、脳梗塞、狭心症、心筋梗塞） 医療費

生活習慣病重症化疾病の中では、1人当たり医療費では脳出血が最も高く、患者数では、狭心症、脳梗塞が多くなっている。

疾病	年度	医療費（円・％）						レセプト件数（件）		患者1人当たり医療費（円）		患者数（人・％）			
		合計		入院		入院外		入院	入院外	入院	入院外	合計		新規	
		医療費	構成割合	医療費	構成割合	医療費	構成割合					人数	割合	人数	割合
動脈硬化	H30	811,498,610	0.4	481,779,370	0.5	329,719,240	0.3	599	13,283	16,190	11,080	29,758	7.1	1,653	0.4
	R1	836,043,970	0.4	541,688,760	0.6	294,355,210	0.3	668	12,346	18,281	9,934	29,631	6.9	1,503	0.4
	R2	741,703,040	0.4	506,319,900	0.6	235,383,140	0.2	574	10,652	17,051	7,927	29,694	6.9	1,756	0.4
	R3	757,716,970	0.4	539,986,380	0.6	217,730,590	0.2	573	10,257	18,320	7,387	29,476	6.7	1,592	0.4
	R4	752,010,050	0.4	542,695,700	0.6	209,314,350	0.2	571	9,791	18,349	7,077	29,576	6.5	344	0.1
脳出血	H30	2,664,937,170	1.4	2,613,646,670	3.0	51,290,500	0.1	4,114	2,333	561,591	11,021	4,654	1.1	360	0.1
	R1	2,766,014,880	1.5	2,715,431,340	3.0	50,583,540	0.1	4,210	2,210	582,836	10,857	4,659	1.1	325	0.1
	R2	2,757,157,730	1.5	2,712,069,330	3.0	45,088,400	0.0	4,002	1,997	580,992	9,659	4,668	1.1	340	0.1
	R3	2,749,950,860	1.4	2,706,394,980	3.0	43,555,880	0.0	3,888	2,052	585,927	9,430	4,619	1.0	282	0.1
	R4	2,606,686,560	1.3	2,559,602,330	2.7	47,084,230	0.0	3,658	2,221	554,747	10,205	4,614	1.0	344	0.1
脳梗塞	H30	13,531,900,830	7.3	11,476,578,200	13.1	2,055,322,630	2.1	18,338	101,614	182,101	32,612	63,023	15.1	3,226	0.8
	R1	13,360,627,070	7.0	11,423,685,680	12.6	1,936,941,390	1.9	18,047	98,430	185,137	31,391	61,704	14.5	2,947	0.7
	R2	13,192,079,750	7.0	11,422,802,290	12.6	1,769,277,460	1.8	17,163	92,193	188,623	29,216	60,559	14.1	3,239	0.8
	R3	12,854,420,980	6.7	11,165,060,940	12.3	1,689,360,040	1.7	16,612	90,105	188,928	28,586	59,097	13.4	3,086	0.7
	R4	13,026,113,360	6.6	11,365,111,360	12.0	1,661,002,000	1.6	16,248	90,565	197,229	28,825	57,624	12.6	3,301	0.7
狭心症	H30	5,522,943,310	3.0	2,973,439,740	3.4	2,549,503,570	2.6	5,120	99,733	44,825	38,434	66,334	15.9	2,686	0.6
	R1	5,317,878,730	2.8	2,918,099,870	3.2	2,399,778,860	2.4	4,754	95,522	44,529	36,619	65,533	15.3	2,380	0.6
	R2	4,726,848,260	2.5	2,498,354,540	2.8	2,228,493,720	2.3	4,106	91,402	38,522	34,361	64,855	15.1	2,415	0.6
	R3	4,519,559,530	2.4	2,422,723,980	2.7	2,096,835,550	2.1	3,778	87,816	37,938	32,835	63,860	14.4	2,128	0.5
	R4	4,371,990,820	2.2	2,365,840,590	2.5	2,006,150,230	2.0	3,543	87,496	37,294	31,624	63,437	13.8	2,367	0.5
心筋梗塞	H30	1,162,092,490	0.6	939,204,780	1.1	222,887,710	0.2	779	7,425	195,831	46,474	4,796	1.1	318	0.1
	R1	1,126,120,800	0.6	906,441,030	1.0	219,679,770	0.2	757	7,371	194,140	47,051	4,669	1.1	259	0.1
	R2	1,207,928,490	0.6	1,008,286,560	1.1	199,641,930	0.2	815	6,955	215,953	42,759	4,669	1.1	288	0.1
	R3	1,114,270,960	0.6	911,938,330	1.0	202,332,630	0.2	705	7,222	190,702	42,311	4,782	1.1	275	0.1
	R4	1,287,983,140	0.7	1,091,872,480	1.2	196,110,660	0.2	857	7,292	221,251	39,739	4,935	1.1	296	0.1

## 重複・多剤

## 重複投薬患者割合の状況

重複投薬に該当する患者は4,406人となっており全体の約0.97%となっている。そのうち、複数の医療機関から重複処方が発生した薬剤が10種類以上になる患者は10人となっている。

### ■重複投薬患者数と患者割合

被保険者数		複数の医療機関から重複処方が発生した薬剤数（同一月内）									
453,151		単位：人、%									
他医療機関との重複処方が発生した医療機関数（同一月内）		1以上	2以上	3以上	4以上	5以上	6以上	7以上	8以上	9以上	10以上
人数	2医療機関以上	4,406	875	360	210	114	76	43	23	10	10
	3医療機関以上	51	24	12	7	5	4	2	1	1	1
	4医療機関以上	6	3	3	2	2	1	1	1	1	1
	5医療機関以上	3	2	2	2	2	1	1	1	1	1
割合	2医療機関以上	0.97	0.19	0.08	0.05	0.03	0.02	0.01	0.01	0.00	0.00
	3医療機関以上	0.01	0.01	0.00	0.00	0.00	0.00	0.00	0.00	0.00	0.00
	4医療機関以上	0.00	0.00	0.00	0.00	0.00	0.00	0.00	0.00	0.00	0.00
	5医療機関以上	0.00	0.00	0.00	0.00	0.00	0.00	0.00	0.00	0.00	0.00

※割合の分母は被保険者数

## 多剤投薬患者割合の状況

一般的に多剤とされる処方薬剤が6種以上かつ処方日数が15日以上となっている患者数は203,061人と全体の44.8%になる。そのうち、処方薬剤数が20種以上になる患者は4,944人となっている。共通評価指標である同一月内の処方薬剤数15以上の患者数は23,835人(5.26%)存在する。

### ■多剤投薬患者数と患者割合

被保険者数		処方薬剤数（同一月内）												単位：人、%	
453,151															
同一薬剤に関する処方日数（同一月内）		1以上	2以上	3以上	4以上	5以上	6以上	7以上	8以上	9以上	10以上	15以上	20以上		
人数	1日以上	353,176	331,452	302,988	271,723	239,071	205,810	173,699	143,264	116,275	92,571	23,835	4,964		
	15日以上	325,485	313,118	292,017	265,178	234,895	203,061	171,790	141,916	115,284	91,853	23,694	4,944		
	30日以上	231,296	222,611	208,113	189,671	168,730	146,500	124,647	103,737	84,957	68,314	18,633	4,124		
	60日以上	55,763	53,172	49,220	44,602	39,610	34,555	29,523	24,812	20,593	16,760	5,088	1,303		
	90日以上	16,291	15,392	14,262	12,945	11,589	10,227	8,843	7,547	6,345	5,184	1,705	456		
	120日以上	886	849	797	741	692	623	545	492	431	363	123	52		
	150日以上	397	376	355	321	294	264	232	212	186	156	53	24		
	180日以上	274	262	247	218	197	170	148	133	113	99	32	12		
割合	1日以上	77.94	73.14	66.86	59.96	52.76	45.42	38.33	31.62	25.66	20.43	5.26	1.10		
	15日以上	71.83	69.10	64.44	58.52	51.84	44.81	37.91	31.32	25.44	20.27	5.23	1.09		
	30日以上	51.04	49.13	45.93	41.86	37.23	32.33	27.51	22.89	18.75	15.08	4.11	0.91		
	60日以上	12.31	11.73	10.86	9.84	8.74	7.63	6.52	5.48	4.54	3.70	1.12	0.29		
	90日以上	3.60	3.40	3.15	2.86	2.56	2.26	1.95	1.67	1.40	1.14	0.38	0.10		
	120日以上	0.20	0.19	0.18	0.16	0.15	0.14	0.12	0.11	0.10	0.08	0.03	0.01		
	150日以上	0.09	0.08	0.08	0.07	0.06	0.06	0.05	0.05	0.04	0.03	0.01	0.01		
	180日以上	0.06	0.06	0.05	0.05	0.04	0.04	0.03	0.03	0.02	0.02	0.01	0.00		

※外来（医科、歯科、調剤）のみを対象とする

※割合の分母は被保険者数



# 後発医薬品の使用割合

## 後発医薬品の数量割合

後発医薬品の数量割合は年々増加してきており、令和5年9月には79.7%となっている。

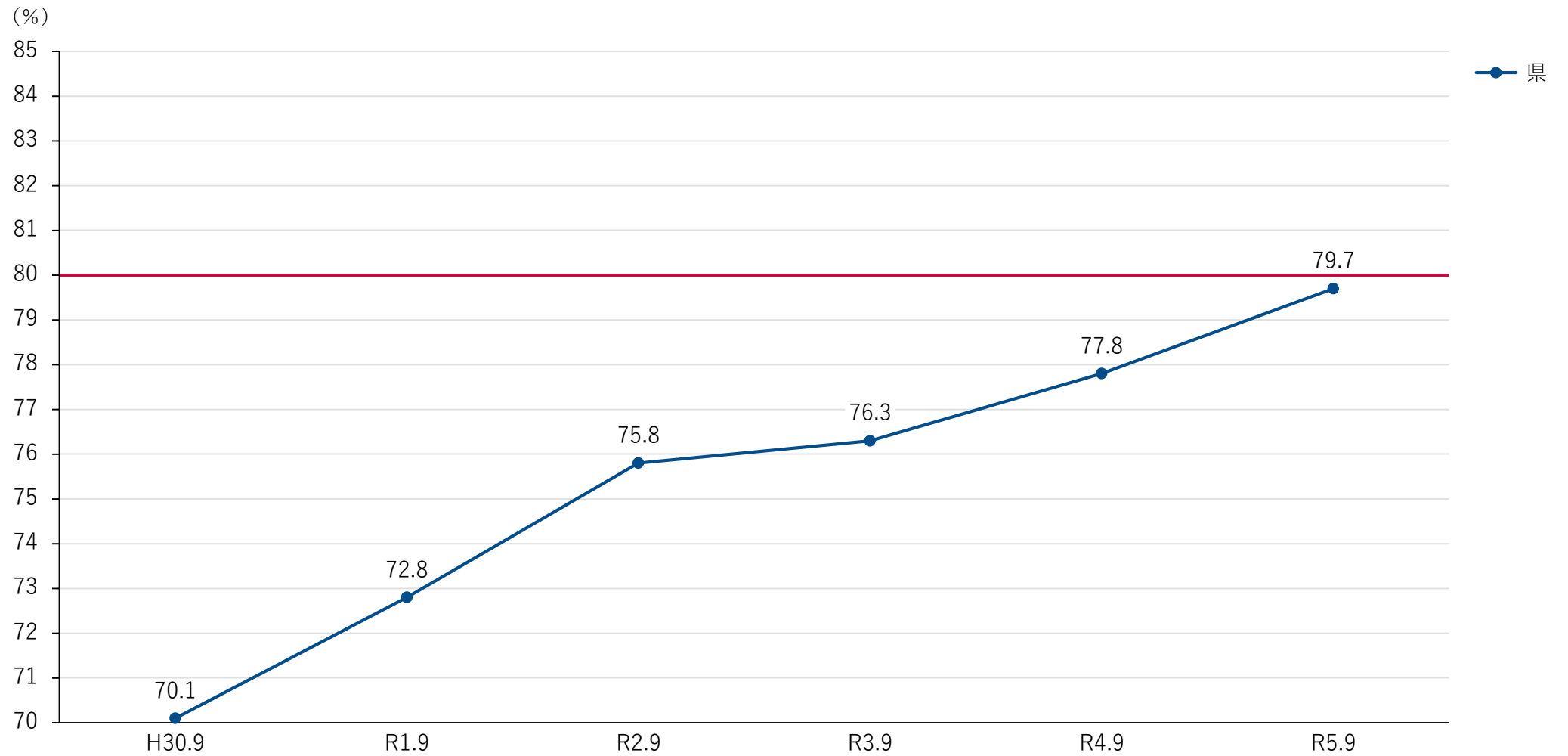

# 介護関係の分析

# 介護

## 要介護認定率の状況

要介護認定率は20.0%と全国(19.5%)と比較して0.5ポイント高くなっている。介護度別の認定率では要介護1、要介護2の順に割合が高く、要介護5では1.7%となっている。要支援1と要支援2は全国と比較して認定率が高い。

### 介護認定率（経年推移）

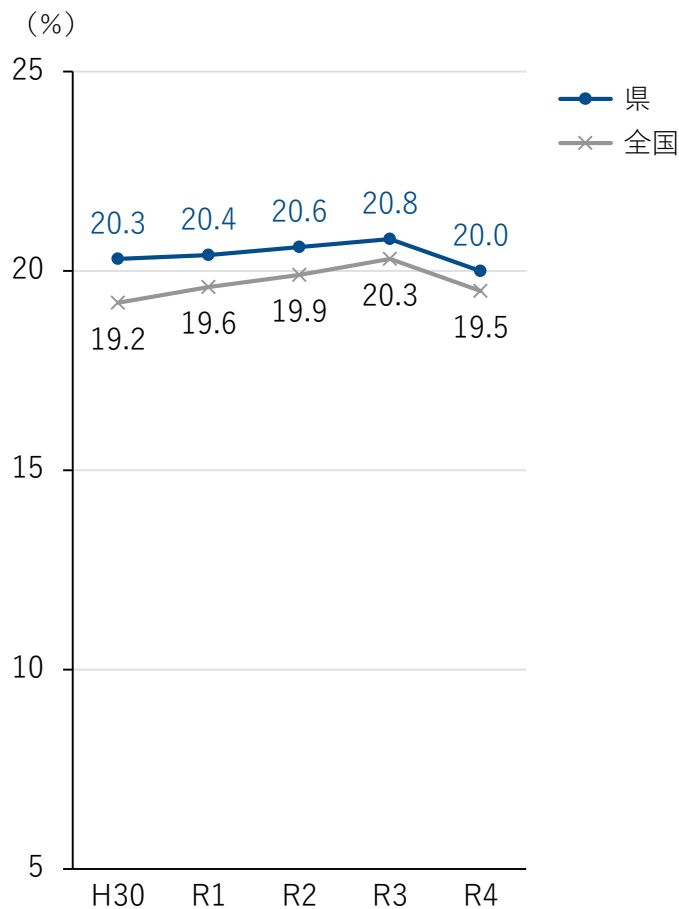

### 介護認定率（令和4年度）

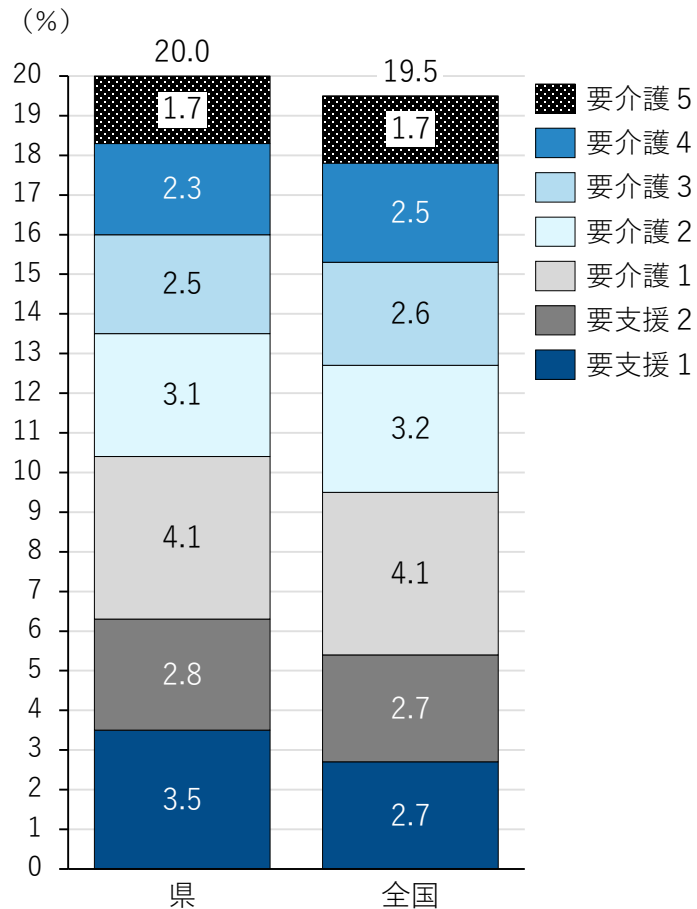

### 介護度別認定率（経年推移）

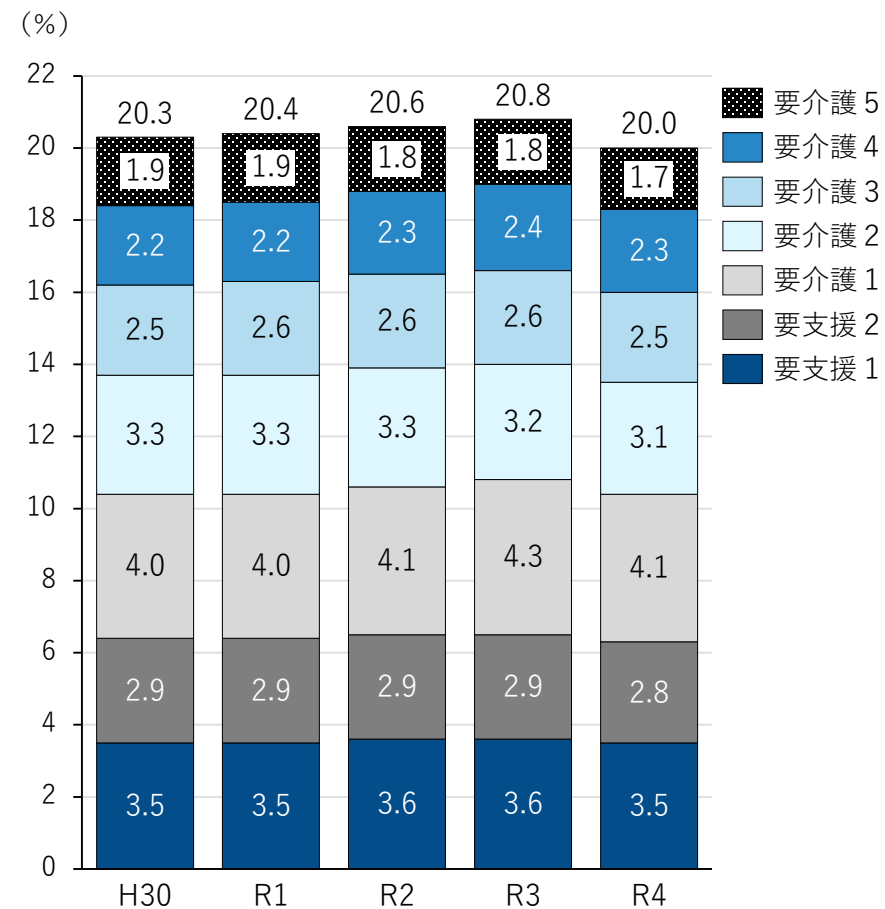

## 要介護認定率の状況（65歳以上）

要介護認定率が最も高いのは25.8%の神石高原町、最も低いのは15.5%の熊野町となっている。

県の要介護認定率(20.0%)よりも高いのは、尾道市、福山市、府中市、三次市、庄原市、安芸高田市、江田島市、安芸太田町、北広島町、大崎上島町、世羅町、神石高原町となっている。

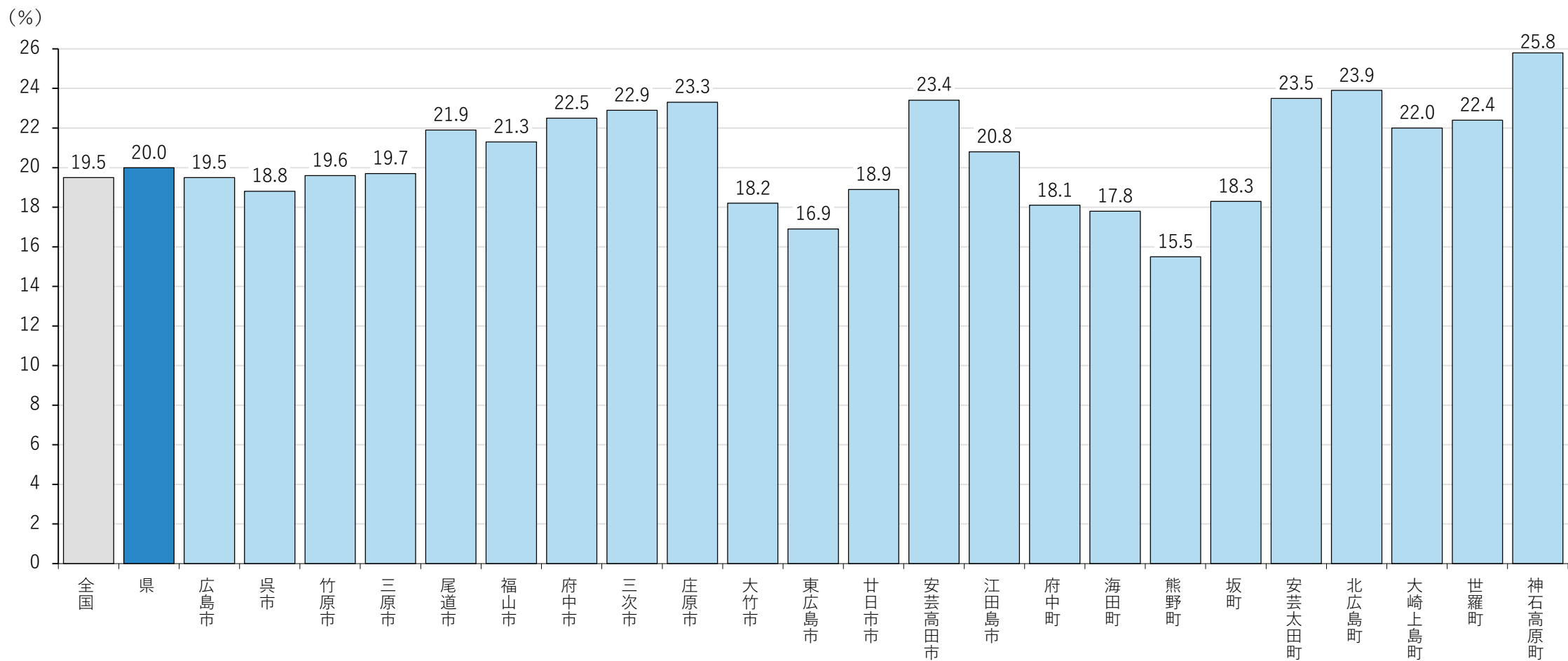

# 介護給付費

経年で比較すると、介護給付費総額は令和4年度まで増加傾向が続いている。

1人当たり介護給付費を全国と比較すると、居宅は全国よりも674円(4.4%)高く、施設は全国よりも71円(-0.8%)安くなっている。

### 介護給付費（経年推移）

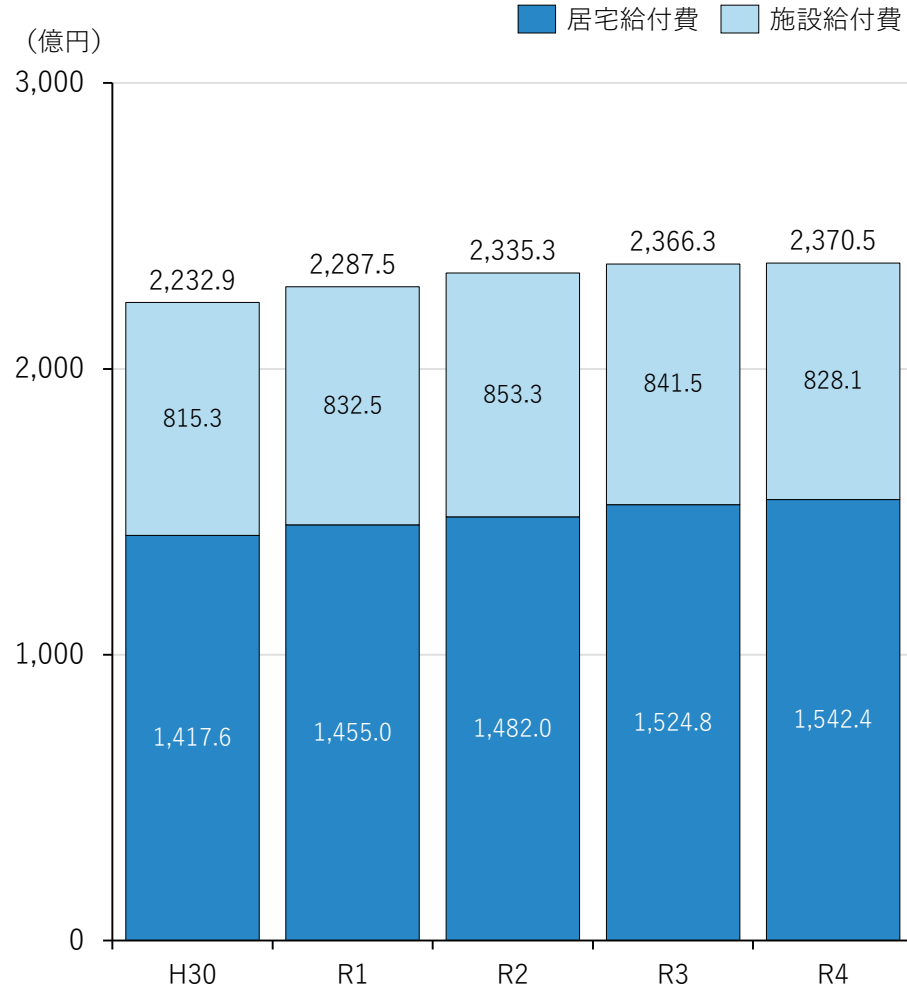

### 1人当たり介護給付費（令和4年度）

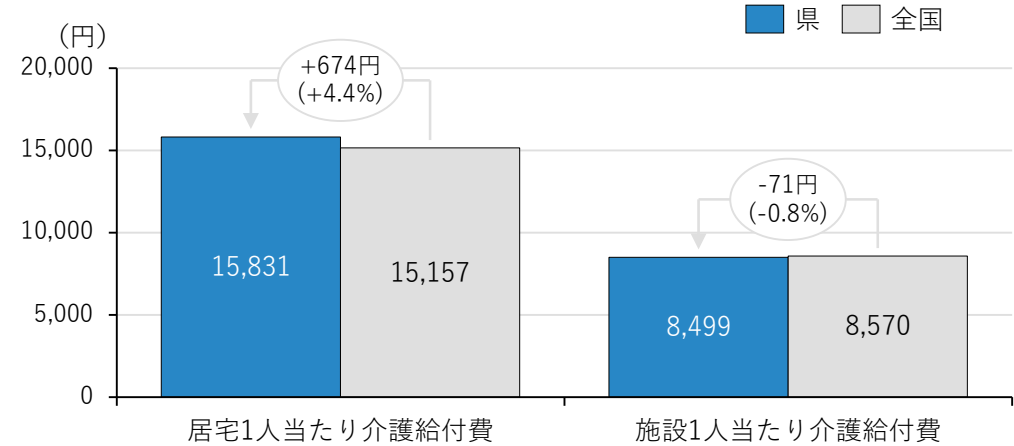

### 1人当たり介護給付費（経年推移）

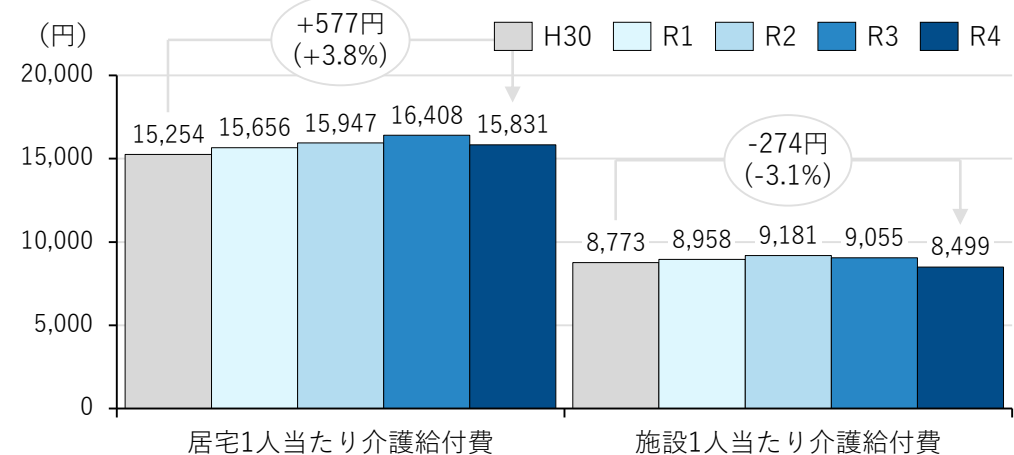

## 介護給付費

居宅1人当たり介護給付費が最も高いのは17,769円の広島市、最も低いのは10,803円の熊野町となっている。

施設1人当たり介護給付費が最も高いのは18,758円の安芸太田町、最も低いのは6,971円の福山市となっている。

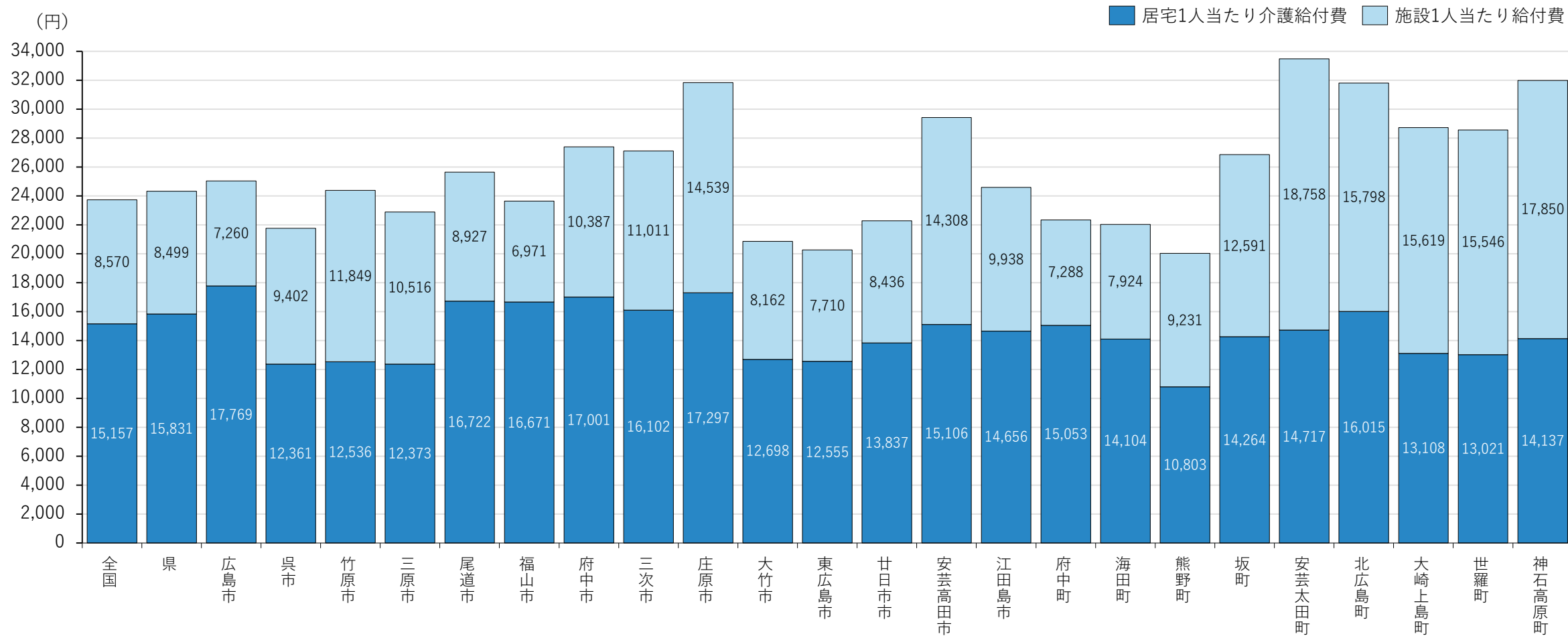



# 要介護認定者の有病率

要介護認定者の有病状況を全国と比較すると、全疾病で有病率が全国より高くなっている。

有病状況の経年推移では、心臓病、脳疾患、筋・骨格、精神、アルツハイマー病は減少傾向、その他の疾病は横ばいもしくは増加傾向となっている。

有病状況（令和4年度）

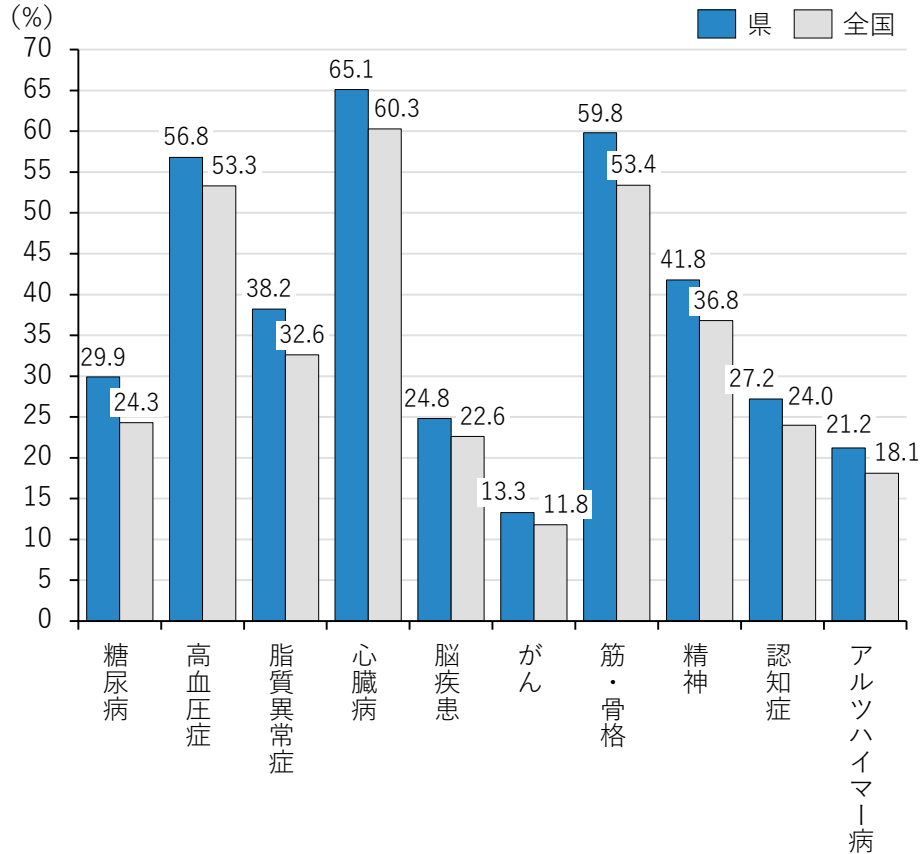

※有病状況「心臓病」は、「傷病関連コード一覧」の「5. レセプト表記区分の設定条件一覧」の「レセ表記\_心臓病」を満たすレセプト（I01：心臓併発症を伴うリウマチ熱～I020：心臓併発症を伴うリウマチ性舞蹈病、I05～I09：慢性リウマチ性心疾患、I10～I15：高血圧性疾患、I20～I25：虚血性心疾患、I27：その他の肺性心疾患、I30～I52：その他の型の心疾患）を集計していることから、高血圧性疾患が含まれている。

有病状況（経年推移）

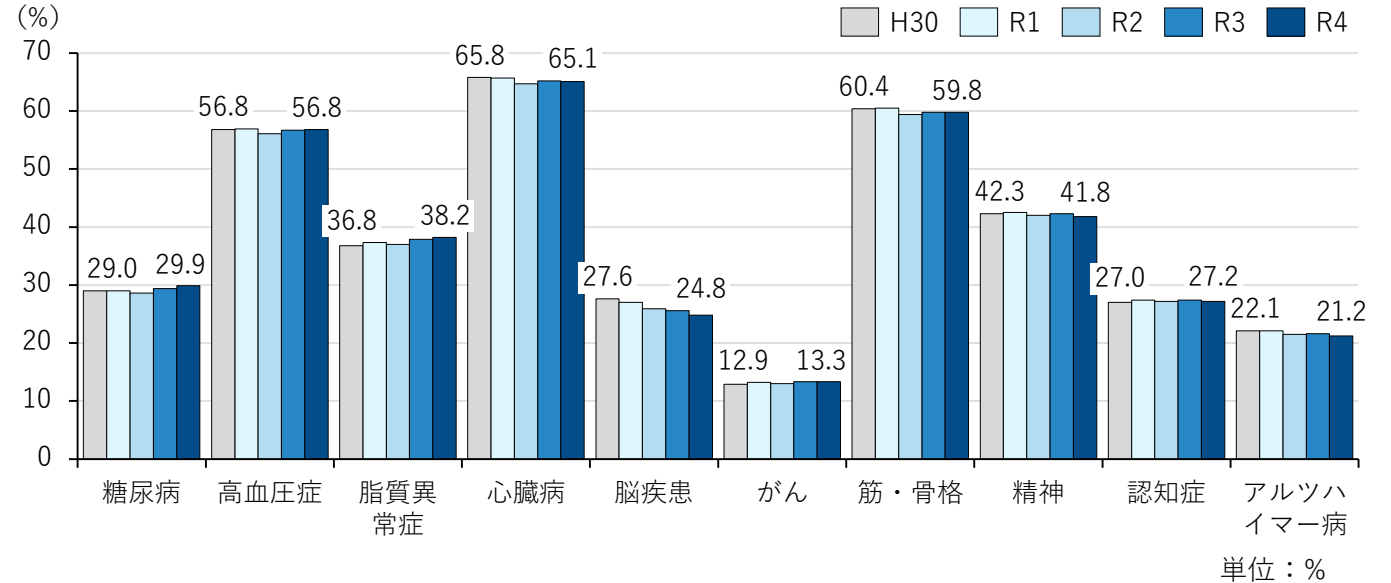

	H30	R1	R2	R3	R4
糖尿病	29.0	29.0	28.6	29.4	29.9
高血圧症	56.8	56.9	56.1	56.7	56.8
脂質異常症	36.8	37.3	37.0	37.9	38.2
心臓病	65.8	65.7	64.7	65.2	65.1
脳疾患	27.6	27.0	25.9	25.6	24.8
がん	12.9	13.2	13.0	13.3	13.3
筋・骨格	60.4	60.5	59.4	59.8	59.8
精神	42.3	42.5	42.0	42.3	41.8
認知症	27.0	27.4	27.2	27.4	27.2
アルツハイマー病	22.1	22.1	21.5	21.6	21.2

## 要介護認定有無別の有病率（疾病別）

全ての疾病において要介護認定ありの方が有病率が高い。認定有無で有病率の差が大きいものは、骨折、アルツハイマー病、骨粗鬆症、脳血管疾患、感染性肺炎となっている。

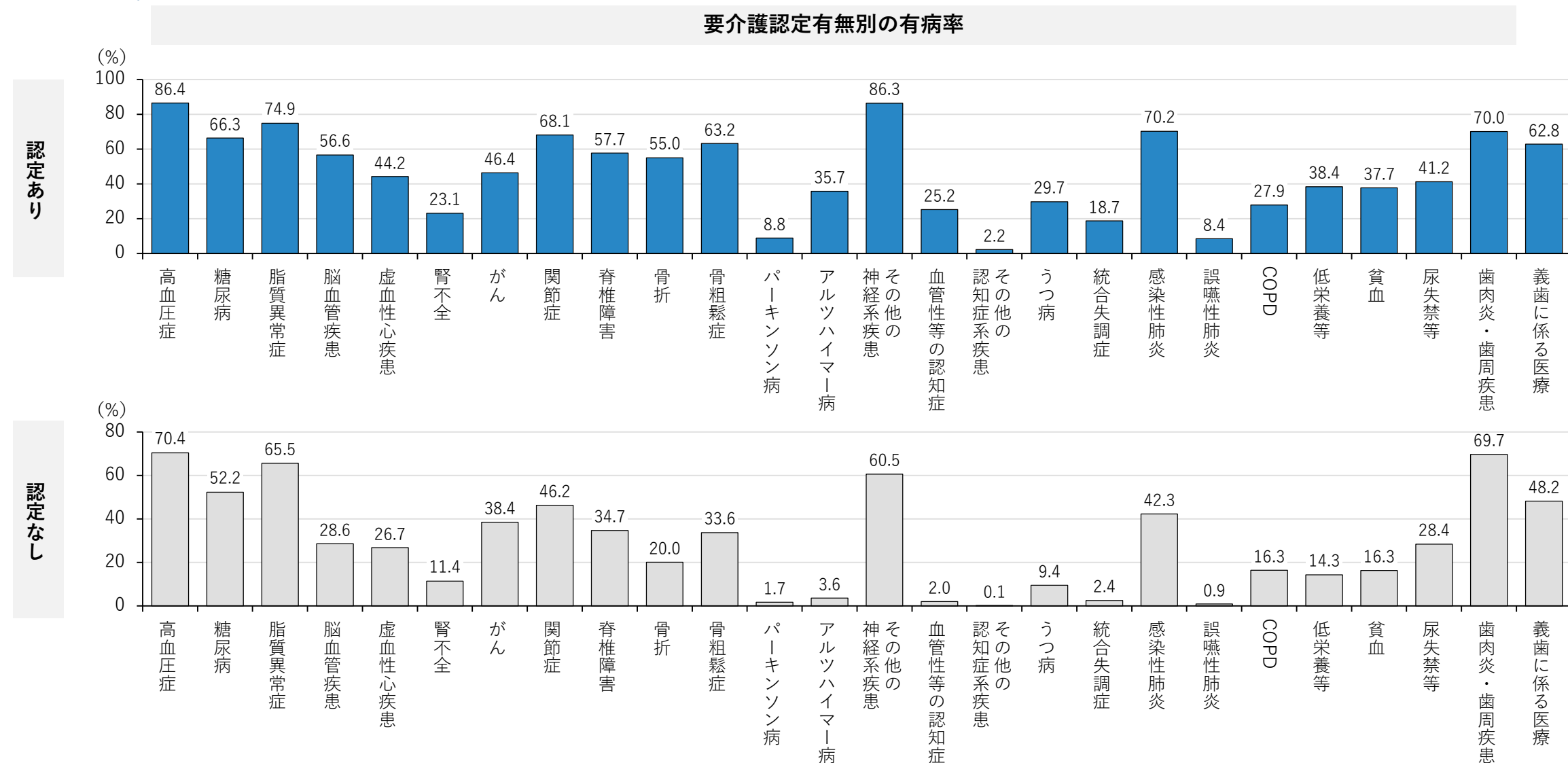

(参考：要介護認定有無別の有病率（疾病別）)

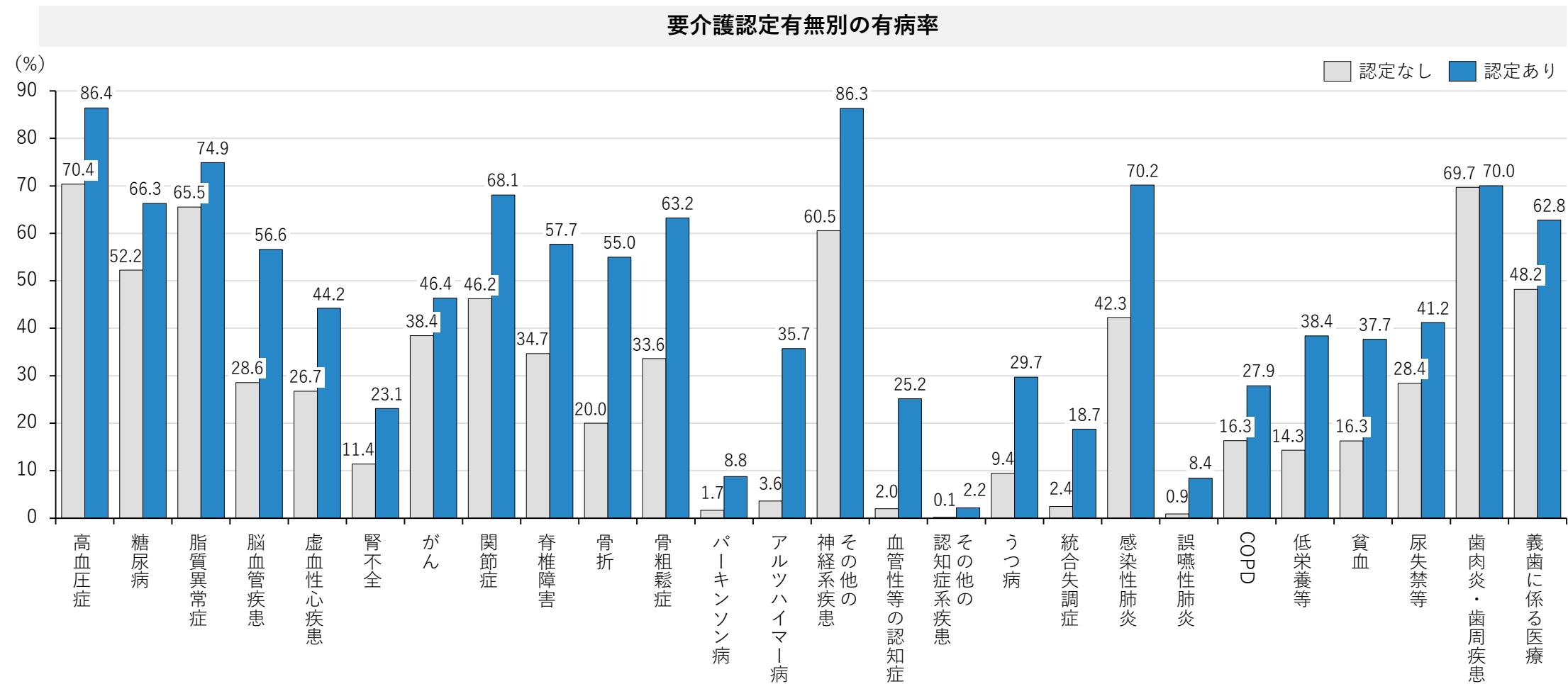

## 要介護認定有無別の有病率（疾病別）

平成30年度と令和4年度の比較で有病率の増加率が大きいものとして、要介護認定ありでは、骨折(+約14.3ポイント)、血管性等の認知症(+9.7ポイント)、骨粗鬆症(+9.2ポイント)となっている。

単位：%

	認定あり						認定なし					
	H30	R1	R2	R3	R4	H30→ R4変化	H30	R1	R2	R3	R4	H30→ R4変化
基礎疾患（高血圧症）	81.6	82.7	84.1	85.2	86.4	4.8	67.3	68.1	69.5	70.0	70.4	3.1
基礎疾患（糖尿病）	59.6	61.3	63.1	64.8	66.3	6.7	48.5	49.8	51.2	51.8	52.2	3.7
基礎疾患（脂質異常症）	69.2	70.9	72.4	73.7	74.9	5.7	63.1	64.2	65.4	65.6	65.5	2.4
合併症等（脳血管疾患）	50.5	51.9	53.6	55.0	56.6	6.1	28.4	28.8	29.3	29.1	28.6	0.2
合併症等（虚血性心疾患）	41.4	42.2	43.1	43.7	44.2	2.8	27.0	27.2	27.6	27.3	26.7	-0.3
合併症等（腎不全）	17.1	18.6	20.1	21.4	23.1	6	8.8	9.5	10.3	10.8	11.4	2.6
がん	39.4	41.6	43.5	45.0	46.4	7	33.7	35.4	37.0	37.7	38.4	4.7
関節症	59.8	62.1	64.3	66.1	68.1	8.3	42.3	43.9	45.8	46.1	46.2	3.9
脊椎障害	49.5	51.7	54.0	55.7	57.7	8.2	32.4	33.3	34.5	34.7	34.7	2.3
骨折	40.7	44.2	47.8	51.4	55.0	14.3	16.3	17.5	18.8	19.5	20.0	3.7
骨粗鬆症	54.0	56.1	58.4	60.5	63.2	9.2	32.0	32.7	33.8	33.7	33.6	1.6
パーキンソン病	6.8	7.2	7.7	8.2	8.8	2	1.8	1.7	1.7	1.7	1.7	-0.1
アルツハイマー病	26.8	28.3	30.5	33.0	35.7	8.9	3.6	3.5	3.5	3.5	3.6	0
その他の神経系疾患	78.7	80.5	82.6	84.5	86.3	7.6	58.8	59.7	61.0	60.9	60.5	1.7
血管性等の認知症	15.5	17.4	19.8	22.2	25.2	9.7	2.1	2.1	2.1	2.0	2.0	-0.1
その他の認知症系疾患	1.3	1.5	1.7	2.0	2.2	0.9	0.2	0.2	0.2	0.2	0.1	-0.1
うつ病	22.1	23.6	25.5	27.5	29.7	7.6	8.9	9.1	9.4	9.5	9.4	0.5
統合失調症	12.2	13.2	14.9	16.7	18.7	6.5	2.7	2.7	2.7	2.6	2.4	-0.3
感染性肺炎	67.6	69.5	69.7	69.6	70.2	2.6	49.8	50.4	47.9	44.6	42.3	-7.5
誤嚥性肺炎	5.9	6.4	7.0	7.6	8.4	2.5	1.0	1.0	1.0	0.9	0.9	-0.1
慢性閉塞性肺疾患（COPD）	24.7	25.9	26.8	27.3	27.9	3.2	15.5	16.1	16.6	16.5	16.3	0.8
低栄養等	30.2	31.8	33.8	35.9	38.4	8.2	13.6	13.8	14.2	14.3	14.3	0.7
貧血	29.4	31.1	33.2	35.2	37.7	8.3	14.0	14.5	15.3	15.7	16.3	2.3
尿失禁等	35.2	36.8	38.6	40.0	41.2	6	25.3	26.2	27.4	28.0	28.4	3.1
歯肉炎・歯周疾患	61.1	64.1	66.3	68.2	70.0	8.9	64.2	67.0	68.9	69.0	69.7	5.5
義歯に係る医療	56.5	58.8	60.6	61.8	62.8	6.3	45.8	47.5	48.8	48.5	48.2	2.4

## 要介護認定有無別の有病率 1 / 4（疾病別）（令和4年度）

要介護認定ありの有病率が最も高いのは、高血圧症は庄原市(91.63%)、糖尿病は府中市(75.24%)、脂質異常症は大崎上島町(83.78%)、脳血管疾患は東広島市(60.73%)、虚血性心疾患は府中町(55.00%)、腎不全は大崎上島町(30.93%)、がんは坂町(59.45%)となっている。

単位：％、位

No.	市町村名	認定あり 有病率														認定なし 有病率													
		高血圧症	順位	糖尿病	順位	脂質異常症	順位	脳血管疾患	順位	虚血性心疾患	順位	腎不全	順位	がん	順位	高血圧症	順位	糖尿病	順位	脂質異常症	順位	脳血管疾患	順位	虚血性心疾患	順位	腎不全	順位	がん	順位
1	広島市	85.70	19	69.18	7	77.10	5	60.38	2	47.57	4	23.28	9	48.92	6	68.60	23	53.67	9	66.82	5	31.37	2	28.32	7	11.05	14	40.12	6
2	広島市中区	86.03	-	66.93	-	76.03	-	59.18	-	46.45	-	21.76	-	49.73	-	67.85	-	51.34	-	65.79	-	32.86	-	27.56	-	11.08	-	40.37	-
3	広島市東区	86.01	-	68.63	-	73.79	-	61.17	-	45.70	-	22.49	-	47.78	-	68.50	-	54.70	-	64.79	-	32.27	-	28.71	-	10.32	-	40.34	-
4	広島市南区	86.31	-	68.92	-	77.88	-	61.32	-	49.68	-	24.28	-	51.21	-	69.86	-	53.12	-	66.57	-	32.21	-	29.07	-	11.37	-	41.00	-
5	広島市西区	86.48	-	72.55	-	77.62	-	60.44	-	48.44	-	21.87	-	50.17	-	68.84	-	56.53	-	65.71	-	31.08	-	28.84	-	9.31	-	41.13	-
6	広島市安佐南区	86.00	-	70.08	-	77.14	-	60.96	-	47.98	-	22.91	-	49.31	-	68.58	-	54.59	-	67.65	-	31.15	-	28.83	-	11.70	-	40.60	-
7	広島市安佐北区	84.98	-	72.71	-	80.21	-	61.16	-	47.96	-	27.58	-	46.85	-	67.53	-	54.14	-	69.82	-	29.66	-	26.36	-	13.34	-	38.48	-
8	広島市安芸区	84.84	-	66.91	-	77.23	-	54.38	-	50.27	-	23.30	-	48.42	-	70.72	-	53.09	-	66.57	-	29.04	-	31.46	-	10.10	-	39.75	-
9	広島市佐伯区	84.62	-	63.13	-	75.23	-	61.34	-	44.28	-	20.65	-	47.90	-	68.11	-	50.34	-	65.94	-	32.89	-	27.36	-	9.97	-	39.48	-
10	呉市	87.29	10	68.03	9	74.00	13	57.98	7	45.30	9	24.75	5	50.33	3	72.83	7	54.74	7	65.34	9	31.24	4	28.71	6	13.07	7	42.00	4
11	竹原市	86.04	16	56.11	22	68.88	19	53.83	15	42.80	16	22.76	13	42.48	18	72.50	9	49.14	15	63.19	17	27.10	12	27.45	8	14.93	3	37.49	12
12	三原市	85.64	20	68.27	8	69.98	18	56.94	9	47.48	5	19.43	22	45.17	12	70.08	19	56.59	5	62.69	18	26.60	14	30.24	3	9.61	19	36.82	15
13	尾道市	86.40	13	61.86	15	75.46	8	52.16	19	38.71	21	23.67	7	45.84	10	71.25	14	51.37	13	65.30	11	22.60	21	23.02	21	10.97	15	36.94	14
14	福山市	86.35	15	63.61	12	74.36	12	53.47	16	38.75	20	22.94	12	42.38	19	70.21	17	47.54	19	64.31	13	25.35	15	23.01	22	11.09	13	33.87	20
15	府中市	85.21	22	62.21	13	70.33	17	56.06	11	38.53	22	23.13	10	40.79	21	70.02	20	48.14	17	63.67	16	30.18	5	22.14	23	13.45	5	31.60	22
16	三次市	89.29	4	73.88	2	74.37	11	48.47	20	46.07	8	25.96	4	44.90	14	73.01	6	55.43	6	65.32	10	21.35	22	24.09	18	13.44	6	37.29	13
17	庄原市	91.63	1	70.84	5	75.12	9	47.71	21	48.14	3	24.32	6	45.11	13	76.53	1	58.08	4	66.67	6	22.89	20	29.23	4	12.85	8	39.25	10
18	大竹市	89.37	3	57.93	19	71.17	16	52.26	18	44.58	12	19.73	19	48.12	8	72.52	8	41.97	23	62.61	19	24.04	18	27.24	10	9.69	18	39.97	8
19	東広島市	86.66	11	67.65	10	73.79	14	60.73	1	44.98	11	23.01	11	45.39	11	70.38	16	52.15	12	64.11	15	29.42	10	26.15	12	11.84	11	39.06	11
20	廿日市市	85.82	18	61.33	16	75.57	7	58.62	5	39.53	19	21.10	16	44.22	15	70.19	18	47.99	18	65.44	8	27.06	13	23.06	20	9.23	21	35.64	17
21	安芸高田市	85.90	17	57.63	20	76.47	6	44.70	22	45.15	10	27.52	3	43.46	17	71.58	13	44.39	22	65.67	7	19.42	23	24.10	17	15.38	2	35.46	18
22	江田島市	89.07	5	59.38	18	74.74	10	53.23	17	46.92	7	20.38	18	47.22	9	74.33	5	48.69	16	64.84	12	23.62	19	28.72	5	9.80	17	39.99	7
23	府中町	86.39	14	75.24	1	78.01	4	56.83	10	55.00	1	28.16	2	52.32	2	72.33	10	61.80	1	69.81	4	30.07	7	34.99	1	14.37	4	42.61	3
24	海田町	87.36	9	72.33	4	81.96	2	57.74	8	47.04	6	22.46	14	50.22	4	71.04	15	59.46	2	69.92	3	29.45	9	26.71	11	10.88	16	39.80	9
25	熊野町	85.05	23	69.66	6	73.11	15	54.85	13	40.26	18	20.78	17	43.57	16	68.62	22	53.59	10	64.16	14	31.36	3	25.38	13	9.26	20	36.27	16

※順位は広島市の行政区

## 要介護認定有無別の有病率 1 / 4 (疾病別)

単位：％、位

No.	市町村名	認定あり 有病率														認定なし 有病率													
		高血圧症	順位	糖尿病	順位	脂質異常症	順位	脳血管疾患	順位	虚血性心疾患	順位	腎不全	順位	がん	順位	高血圧症	順位	糖尿病	順位	脂質異常症	順位	脳血管疾患	順位	虚血性心疾患	順位	腎不全	順位	がん	順位
26	坂町	89.38	2	64.14	11	80.97	3	60.00	4	53.24	2	23.45	8	59.45	1	71.76	11	53.31	11	70.77	2	34.72	1	32.47	2	12.04	9	45.83	2
27	安芸太田町	86.47	12	57.12	21	66.76	21	60.14	3	41.58	17	21.58	15	49.35	5	74.34	4	47.51	20	61.38	21	28.57	11	25.00	14	11.96	10	46.76	1
28	北広島町	85.30	21	51.52	23	68.23	20	54.15	14	37.74	23	19.70	20	41.46	20	69.25	21	44.90	21	57.99	23	24.48	17	23.97	19	8.66	23	34.48	19
29	大崎上島町	89.04	6	73.72	3	83.78	1	55.26	12	43.69	14	30.93	1	48.80	7	76.46	2	59.18	3	76.66	1	30.12	6	24.34	16	15.69	1	41.49	5
30	世羅町	87.83	8	60.10	17	60.86	23	58.16	6	42.81	15	19.64	21	40.18	22	71.64	12	49.85	14	59.37	22	29.90	8	24.97	15	11.15	12	33.59	21
31	神石高原町	87.94	7	62.20	14	63.83	22	41.24	23	44.50	13	14.93	23	37.51	23	74.68	3	54.21	8	62.55	20	24.61	16	27.28	9	8.91	22	31.49	23

## 要介護認定有無別の有病率 2 / 4 (疾病別)

要介護認定ありの有病率が最も高いのは、関節症は安芸太田町(78.85%)、脊椎障害は世羅町(70.54%)、骨折は大崎上島町(62.46%)、骨粗鬆症は府中町(70.44%)、歯肉炎・歯周疾患は府中町(75.41%)、義歯に係る医療は北広島町(69.39%)となっている。

単位：%、位

No.	市町村名	認定あり 有病率												認定なし 有病率											
		関節症	順位	脊椎障害	順位	骨折	順位	骨粗鬆症	順位	歯肉炎・歯周疾患	順位	義歯に係る医療	順位	関節症	順位	脊椎障害	順位	骨折	順位	骨粗鬆症	順位	歯肉炎・歯周疾患	順位	義歯に係る医療	順位
1	広島市	66.44	21	58.04	13	54.65	18	65.28	6	74.61	3	61.42	21	45.76	18	35.39	14	19.59	18	35.42	7	72.64	4	46.45	20
2	広島市中区	68.19	-	59.43	-	56.58	-	68.53	-	76.39	-	61.26	-	46.20	-	35.35	-	20.64	-	38.01	-	72.92	-	45.15	-
3	広島市東区	66.79	-	55.99	-	54.66	-	64.09	-	75.60	-	61.15	-	48.19	-	33.82	-	20.15	-	35.03	-	74.46	-	47.82	-
4	広島市南区	68.95	-	56.85	-	57.05	-	66.85	-	75.46	-	61.34	-	46.33	-	35.11	-	20.45	-	36.70	-	72.26	-	46.27	-
5	広島市西区	65.45	-	57.93	-	55.79	-	64.67	-	77.87	-	61.64	-	44.47	-	35.83	-	20.35	-	34.91	-	75.06	-	45.61	-
6	広島市安佐南区	66.84	-	62.11	-	53.59	-	64.48	-	73.40	-	60.67	-	46.31	-	39.33	-	19.28	-	34.69	-	71.97	-	44.87	-
7	広島市安佐北区	64.21	-	55.73	-	50.61	-	62.74	-	70.63	-	61.08	-	44.09	-	32.18	-	17.97	-	34.65	-	69.88	-	47.64	-
8	広島市安芸区	65.85	-	53.23	-	56.00	-	68.84	-	72.81	-	64.34	-	45.17	-	32.36	-	20.15	-	36.03	-	72.09	-	50.52	-
9	広島市佐伯区	65.96	-	60.06	-	55.40	-	65.06	-	75.62	-	61.49	-	46.07	-	36.80	-	18.83	-	34.74	-	73.29	-	45.77	-
10	呉市	68.40	14	53.16	19	57.34	8	65.53	5	69.37	9	62.86	15	48.40	10	34.00	17	22.89	6	35.18	9	69.64	8	50.38	11
11	竹原市	71.43	7	59.10	12	55.13	16	61.54	14	66.59	11	67.25	5	50.89	6	36.43	12	21.31	12	35.98	6	67.26	13	52.28	6
12	三原市	68.39	15	55.84	16	55.54	12	63.28	10	70.31	7	66.64	7	46.46	16	33.26	18	19.63	17	32.18	17	69.86	7	50.89	10
13	尾道市	71.08	10	60.41	9	53.37	21	60.23	17	69.14	10	63.02	14	47.88	12	34.10	16	19.29	20	29.19	22	66.11	16	48.80	16
14	福山市	66.85	18	56.47	15	53.44	20	60.80	16	72.34	5	61.74	20	41.80	22	30.18	21	17.29	23	29.49	21	69.01	9	47.06	19
15	府中市	64.13	22	46.04	23	57.35	7	57.41	22	65.78	13	63.43	13	39.90	23	24.97	23	21.24	13	28.96	23	67.01	14	48.72	17
16	三次市	73.13	6	65.44	5	52.30	22	61.98	12	60.08	17	66.12	8	49.00	9	38.90	8	18.56	21	33.73	13	64.42	17	50.06	12
17	庄原市	76.58	2	66.19	4	57.07	9	57.98	21	45.96	21	68.03	3	56.83	1	43.87	3	25.47	4	37.12	4	51.89	21	57.58	1
18	大竹市	66.59	19	64.31	6	57.71	6	64.52	8	69.65	8	65.34	9	46.81	15	38.95	6	19.93	14	33.78	12	68.79	10	51.19	8
19	東広島市	69.42	12	60.14	10	56.99	10	65.54	4	66.31	12	63.89	12	47.07	14	38.91	7	21.67	9	33.62	14	70.08	6	49.00	15
20	廿日市市	68.02	16	53.39	18	53.95	19	61.13	15	73.45	4	60.76	22	46.43	17	32.78	19	17.73	22	31.91	19	71.63	5	43.70	23
21	安芸高田市	70.64	11	54.29	17	55.26	15	62.78	11	59.29	18	67.74	4	47.47	13	31.66	20	19.89	15	34.14	11	61.83	18	49.60	14
22	江田島市	71.29	9	62.33	7	55.88	11	64.94	7	62.97	14	63.96	11	48.21	11	38.41	9	21.41	10	35.42	8	67.71	11	51.05	9
23	府中町	66.99	17	56.87	14	58.15	5	70.44	1	75.41	1	62.31	18	45.74	19	35.54	13	21.33	11	38.46	2	74.81	2	48.69	18
24	海田町	66.49	20	59.86	11	54.82	17	64.19	9	74.98	2	62.51	17	45.74	20	40.47	4	19.80	16	37.21	3	73.53	3	49.70	13
25	熊野町	62.98	23	51.26	21	55.43	14	58.23	20	71.89	6	62.69	16	44.74	21	34.23	15	19.56	19	31.99	18	75.42	1	53.29	5

## 要介護認定有無別の有病率 2 / 4 (疾病別)

単位：％、位

No.	市町村名	認定あり 有病率												認定なし 有病率											
		関節症	順位	脊椎障害	順位	骨折	順位	骨粗鬆症	順位	歯肉炎・ 歯周疾患	順位	義歯に係 る医療	順位	関節症	順位	脊椎障害	順位	骨折	順位	骨粗鬆症	順位	歯肉炎・ 歯周疾患	順位	義歯に係 る医療	順位
26	坂町	74.07	4	48.97	22	60.41	3	61.66	13	61.66	16	62.07	19	52.98	4	29.30	22	26.85	3	34.79	10	59.19	19	46.10	21
27	安芸太田町	78.85	1	70.22	2	61.44	2	58.42	18	62.59	15	68.35	2	56.40	2	44.35	2	29.40	2	30.90	20	67.28	12	55.98	3
28	北広島町	68.48	13	66.59	3	58.60	4	58.35	19	56.95	19	69.39	1	49.21	8	38.41	10	23.81	5	33.22	15	66.15	15	57.20	2
29	大崎上島町	71.32	8	52.55	20	62.46	1	66.22	3	45.80	22	51.65	23	52.46	5	37.57	11	29.79	1	40.36	1	47.54	23	45.28	22
30	世羅町	75.52	3	70.54	1	55.46	13	56.09	23	46.75	20	67.15	6	54.01	3	47.23	1	22.74	7	32.78	16	54.57	20	53.75	4
31	神石高原町	73.49	5	62.11	8	51.00	23	68.13	2	42.30	23	65.17	10	50.07	7	39.20	5	21.74	8	37.03	5	49.02	22	51.68	7



## 要介護認定有無別の有病率 3 / 4 (疾病別)

要介護認定ありの有病率が最も高いのは、パーキンソン病は府中町(11.95%)、アルツハイマー病は海田町(41.91%)、その他の神経系疾患は世羅町(90.04%)、血管性等の認知症は海田町(35.46%)、その他の認知症系疾患は大竹市(5.61%)、うつ病は北広島町(39.63%)、統合失調症は呉市(23.59%)となっている。

単位：％、位

No.	市町村名	認定あり 有病率													認定なし 有病率														
		パーキンソン病	順位	アルツハイマー病	順位	その他の神経系疾患	順位	血管性等の認知症	順位	その他の認知症系疾患	順位	うつ病	順位	統合失調症	順位	パーキンソン病	順位	アルツハイマー病	順位	その他の神経系疾患	順位	血管性等の認知症	順位	その他の認知症系疾患	順位	うつ病	順位	統合失調症	順位
1	広島市	9.56	5	38.36	6	86.77	13	27.73	9	2.37	5	32.16	7	19.53	7	1.70	8	4.13	7	61.46	13	2.29	6	0.18	6	9.71	10	2.48	7
2	広島市中区	9.52	-	37.05	-	86.74	-	28.35	-	2.53	-	32.84	-	19.85	-	1.51	-	4.27	-	61.46	-	2.13	-	0.22	-	10.85	-	2.19	-
3	広島市東区	10.71	-	41.24	-	86.32	-	31.86	-	2.44	-	34.31	-	20.24	-	1.95	-	6.39	-	61.85	-	2.46	-	0.27	-	10.04	-	2.37	-
4	広島市南区	8.82	-	36.64	-	87.71	-	26.04	-	1.83	-	31.80	-	18.58	-	1.65	-	3.95	-	61.23	-	1.95	-	0.18	-	9.85	-	2.56	-
5	広島市西区	9.41	-	36.82	-	87.39	-	29.71	-	2.60	-	32.28	-	21.73	-	1.91	-	3.73	-	61.09	-	2.37	-	0.17	-	9.80	-	2.56	-
6	広島市安佐南区	10.11	-	37.97	-	87.31	-	24.05	-	3.16	-	32.71	-	19.37	-	1.63	-	3.54	-	63.78	-	2.10	-	0.18	-	9.36	-	2.24	-
7	広島市安佐北区	9.38	-	40.59	-	85.73	-	25.63	-	1.60	-	31.33	-	18.28	-	1.69	-	3.94	-	59.86	-	2.06	-	0.18	-	8.92	-	2.78	-
8	広島市安芸区	9.93	-	37.59	-	85.73	-	33.85	-	2.46	-	32.50	-	18.69	-	1.77	-	4.13	-	60.54	-	3.71	-	0.14	-	10.62	-	2.85	-
9	広島市佐伯区	8.71	-	38.56	-	86.77	-	27.47	-	2.30	-	29.97	-	19.40	-	1.55	-	3.78	-	61.08	-	2.21	-	0.11	-	9.27	-	2.34	-
10	呉市	9.75	3	36.78	9	87.58	6	28.24	7	2.24	7	34.13	4	23.59	1	2.37	1	4.70	2	61.82	12	2.60	4	0.20	4	12.48	2	3.40	3
11	竹原市	7.39	15	38.40	5	87.13	12	19.61	21	1.52	16	24.99	19	15.92	18	2.27	2	3.97	8	62.32	9	2.24	8	0.14	10	9.33	12	3.28	5
12	三原市	8.71	8	37.04	8	87.30	8	28.24	6	1.45	18	27.10	14	20.02	5	1.57	10	2.93	13	60.88	16	1.99	11	0.06	18	8.41	14	2.34	13
13	尾道市	8.01	11	37.23	7	84.95	19	24.36	13	1.56	15	29.08	11	17.45	12	1.45	15	3.69	9	58.31	21	1.97	12	0.17	7	9.32	13	2.17	15
14	福山市	7.71	13	33.35	12	84.42	21	19.28	22	2.04	8	26.37	17	16.18	16	1.24	19	2.33	18	56.25	23	1.09	22	0.07	17	8.22	15	1.92	20
15	府中市	7.00	18	28.44	21	85.67	17	18.88	23	1.22	22	21.26	22	13.44	23	1.64	9	2.28	21	58.52	20	1.32	19	0.10	14	7.37	21	2.16	16
16	三次市	7.41	14	24.47	23	88.85	3	24.80	12	1.30	20	27.26	13	15.76	19	1.50	14	1.55	23	62.09	10	1.16	21	0.03	22	7.43	20	1.99	18
17	庄原市	6.62	21	26.97	22	87.29	10	27.47	10	0.91	23	25.63	18	17.14	13	2.02	3	2.61	14	63.77	4	3.31	2	0.13	13	9.40	11	3.90	1
18	大竹市	8.88	6	41.74	2	85.07	18	32.43	2	5.61	1	33.68	6	19.62	6	1.26	18	4.57	4	59.81	19	2.44	5	0.19	5	11.36	5	2.41	10
19	東広島市	8.80	7	34.76	11	86.53	14	21.73	18	2.01	9	27.03	15	22.11	2	1.56	11	3.03	12	61.15	15	1.02	23	0.05	20	8.02	17	2.43	9
20	廿日市市	11.62	2	39.73	4	87.16	11	23.78	14	4.86	2	29.12	10	17.96	11	1.55	12	4.22	6	61.24	14	1.54	15	0.24	3	7.89	18	1.94	19
21	安芸高田市	7.29	16	31.69	18	86.24	15	31.80	3	1.92	11	27.52	12	15.60	20	1.40	17	2.24	22	59.93	18	1.71	14	0.05	19	8.03	16	2.34	12
22	江田島市	6.89	19	32.59	15	87.30	9	22.99	16	1.82	12	30.08	8	18.91	9	1.13	21	2.42	16	62.38	7	1.34	17	0.13	12	9.91	8	2.36	11
23	府中町	11.95	1	35.94	10	88.13	4	29.86	4	2.68	3	35.39	3	21.65	4	1.73	7	4.78	1	62.05	11	2.22	9	0.16	9	10.00	7	2.13	17
24	海田町	9.73	4	41.91	1	85.76	16	35.46	1	2.48	4	38.73	2	18.57	10	1.19	20	4.39	5	62.37	8	3.93	1	0.28	1	11.48	4	2.28	14
25	熊野町	8.55	9	33.07	13	81.16	23	22.72	17	1.65	13	24.51	21	16.10	17	1.42	16	3.66	10	58.24	22	1.42	16	0.14	11	7.48	19	1.75	22

## 要介護認定有無別の有病率 3 / 4 (疾病別)

単位：％、位

No.	市町村名	認定あり 有病率														認定なし 有病率													
		パーキンソン病	順位	アルツハイマー病	順位	その他の神経系疾患	順位	血管性等の認知症	順位	その他の認知症系疾患	順位	うつ病	順位	統合失調症	順位	パーキンソン病	順位	アルツハイマー病	順位	その他の神経系疾患	順位	血管性等の認知症	順位	その他の認知症系疾患	順位	うつ病	順位	統合失調症	順位
26	坂町	6.62	20	32.83	14	87.31	7	28.55	5	2.34	6	26.62	16	15.31	22	1.12	22	3.17	11	64.29	3	2.25	7	0.26	2	9.72	9	2.45	8
27	安芸太田町	7.77	12	28.63	20	83.60	22	25.18	11	1.58	14	29.50	9	16.69	14	1.91	5	2.33	19	63.21	6	1.99	10	0.00	23	11.54	3	3.49	2
28	北広島町	7.26	17	32.20	16	87.99	5	23.48	15	1.95	10	39.63	1	19.02	8	1.55	13	2.55	15	63.26	5	1.92	13	0.17	8	10.50	6	3.31	4
29	大崎上島町	5.86	22	41.44	3	89.79	2	20.72	20	1.50	17	33.78	5	15.47	21	1.99	4	4.59	3	68.62	1	2.93	3	0.07	16	15.09	1	3.19	6
30	世羅町	8.37	10	29.67	19	90.04	1	28.08	8	1.24	21	24.83	20	21.85	3	1.84	6	2.32	20	66.50	2	1.33	18	0.04	21	6.65	22	1.76	21
31	神石高原町	5.45	23	31.87	17	84.78	20	21.15	19	1.44	19	19.52	23	16.65	15	1.12	23	2.38	17	60.03	17	1.19	20	0.07	15	6.31	23	1.26	23

## 要介護認定有無別の有病率 4 / 4 (疾病別)

要介護認定ありの有病率が最も高いのは、感染性肺炎は大崎上島町(83.63%)、誤嚥性肺炎は安芸太田町(11.94%)、慢性閉塞性肺疾患は府中町(33.26%)、低栄養等は竹原市(48.67%)、貧血は大崎上島町(49.10%)、尿失禁等は三次市(45.93%)となっている。

単位：％、位

No.	市町村名	認定あり 有病率												認定なし 有病率											
		感染性肺炎	順位	誤嚥性肺炎	順位	慢性閉塞性肺疾患	順位	低栄養等	順位	貧血	順位	尿失禁等	順位	感染性肺炎	順位	誤嚥性肺炎	順位	慢性閉塞性肺疾患	順位	低栄養等	順位	貧血	順位	尿失禁等	順位
1	広島市	69.64	15	8.64	9	27.65	17	40.50	11	38.04	12	42.04	6	42.64	10	0.89	9	16.13	15	15.12	12	16.16	13	29.11	9
2	広島市中区	70.78	-	7.86	-	30.40	-	43.14	-	36.65	-	40.82	-	42.80	-	0.77	-	18.43	-	17.69	-	15.96	-	28.39	-
3	広島市東区	67.37	-	9.34	-	29.53	-	43.12	-	34.85	-	41.62	-	39.63	-	1.08	-	16.23	-	15.58	-	14.80	-	27.90	-
4	広島市南区	73.55	-	10.65	-	31.50	-	43.11	-	41.31	-	42.04	-	46.03	-	0.92	-	18.36	-	16.59	-	17.20	-	28.42	-
5	広島市西区	69.35	-	8.33	-	27.77	-	41.71	-	40.21	-	41.86	-	41.65	-	0.89	-	16.29	-	15.60	-	17.36	-	29.11	-
6	広島市安佐南区	69.67	-	8.46	-	27.76	-	41.76	-	35.15	-	42.80	-	43.74	-	0.81	-	16.25	-	16.73	-	15.37	-	29.69	-
7	広島市安佐北区	66.87	-	8.83	-	23.06	-	35.11	-	39.72	-	42.38	-	40.06	-	1.03	-	13.88	-	12.52	-	16.42	-	29.87	-
8	広島市安芸区	70.04	-	8.28	-	28.76	-	38.13	-	37.34	-	42.71	-	42.75	-	0.97	-	17.69	-	13.56	-	14.87	-	28.65	-
9	広島市佐伯区	70.53	-	7.24	-	24.77	-	38.54	-	38.53	-	41.78	-	44.88	-	0.64	-	13.81	-	12.71	-	16.76	-	29.80	-
10	呉市	71.47	11	7.64	18	28.07	15	41.06	10	39.64	8	37.21	22	45.92	3	1.21	3	17.24	12	15.71	10	17.93	7	26.38	21
11	竹原市	70.40	14	8.15	14	32.65	2	48.67	1	38.95	9	40.20	13	42.17	11	0.90	7	18.40	5	21.17	2	17.01	10	28.61	12
12	三原市	72.67	6	10.84	4	30.65	4	44.42	7	35.50	16	39.25	17	43.07	8	1.08	5	18.26	7	15.67	11	14.21	21	26.67	20
13	尾道市	72.49	7	7.92	16	30.52	5	34.65	15	38.45	10	41.46	9	43.12	7	0.82	12	17.16	13	11.39	20	16.16	14	27.87	16
14	福山市	68.67	17	8.30	12	26.63	18	32.63	22	35.47	17	41.78	7	39.71	17	0.63	20	15.23	17	11.02	21	15.47	15	27.62	17
15	府中市	74.61	5	8.07	15	28.48	12	34.65	16	38.28	11	43.45	4	44.35	5	0.80	13	17.90	10	11.02	22	18.44	6	28.40	14
16	三次市	71.63	10	7.80	17	26.43	19	33.77	20	44.10	3	45.93	1	40.70	14	0.99	6	14.93	18	11.74	19	21.25	2	31.04	2
17	庄原市	75.37	3	7.18	21	28.10	14	44.05	8	40.43	7	42.30	5	44.19	6	1.25	2	18.51	4	18.88	7	21.16	3	30.77	3
18	大竹市	64.31	23	9.65	7	28.45	13	48.61	2	43.92	4	40.54	10	36.96	22	0.82	11	14.92	19	19.52	4	17.11	9	28.00	15
19	東広島市	70.91	12	8.20	13	27.71	16	39.47	13	34.32	21	40.27	11	41.11	13	0.76	16	15.36	16	13.44	13	14.48	19	28.96	11
20	廿日市市	66.57	19	7.13	22	25.63	20	34.37	18	37.72	14	41.59	8	39.73	16	0.49	22	14.50	21	12.41	17	15.14	17	28.97	10
21	安芸高田市	67.71	18	6.65	23	25.00	22	32.71	21	34.92	19	39.85	15	36.51	23	0.90	8	14.36	22	12.93	15	14.41	20	30.45	5
22	江田島市	66.27	20	11.62	2	32.30	3	42.74	9	41.51	5	39.09	18	39.75	15	1.29	1	19.23	3	18.68	8	17.58	8	27.61	18
23	府中町	74.99	4	9.74	6	33.26	1	44.66	5	40.75	6	40.20	12	48.83	2	0.79	15	20.09	2	19.03	6	16.93	11	28.48	13
24	海田町	72.41	8	8.40	11	30.24	6	36.87	14	35.81	15	44.47	2	41.38	12	0.74	17	16.67	14	12.81	16	15.27	16	29.76	6
25	熊野町	64.85	21	8.63	10	25.09	21	28.04	23	30.63	23	35.37	23	39.69	18	0.63	21	14.91	20	10.16	23	12.21	23	25.05	23

## 要介護認定有無別の有病率 4 / 4 (疾病別)

単位：％、位

No.	市町村名	認定あり 有病率												認定なし 有病率											
		感染性肺炎	順位	誤嚥性肺炎	順位	慢性閉塞性肺疾患	順位	低栄養等	順位	貧血	順位	尿失禁等	順位	感染性肺炎	順位	誤嚥性肺炎	順位	慢性閉塞性肺疾患	順位	低栄養等	順位	貧血	順位	尿失禁等	順位
26	坂町	70.90	13	8.83	8	28.69	11	34.62	17	31.59	22	39.86	14	39.42	19	0.73	18	23.28	1	13.23	14	15.08	18	26.19	22
27	安芸太田町	72.23	9	11.94	1	29.21	10	48.20	3	44.17	2	38.42	21	42.69	9	0.66	19	18.27	6	19.35	5	19.85	4	29.57	7
28	北広島町	68.96	16	7.38	20	20.67	23	39.82	12	34.94	18	39.27	16	39.37	20	0.46	23	12.30	23	16.90	9	16.61	12	29.41	8
29	大崎上島町	83.63	1	11.41	3	29.28	9	44.44	6	49.10	1	38.59	19	53.92	1	0.80	14	17.75	11	20.68	3	27.13	1	32.25	1
30	世羅町	76.56	2	10.37	5	29.74	8	47.86	4	34.92	20	43.57	3	45.13	4	0.86	10	18.19	8	21.41	1	13.38	22	30.72	4
31	神石高原町	64.78	22	7.46	19	30.05	7	34.07	19	37.89	13	38.56	20	38.64	21	1.12	4	18.16	9	11.78	18	18.44	5	27.21	19

## 要介護度別有病率（疾病別）

### 糖尿病

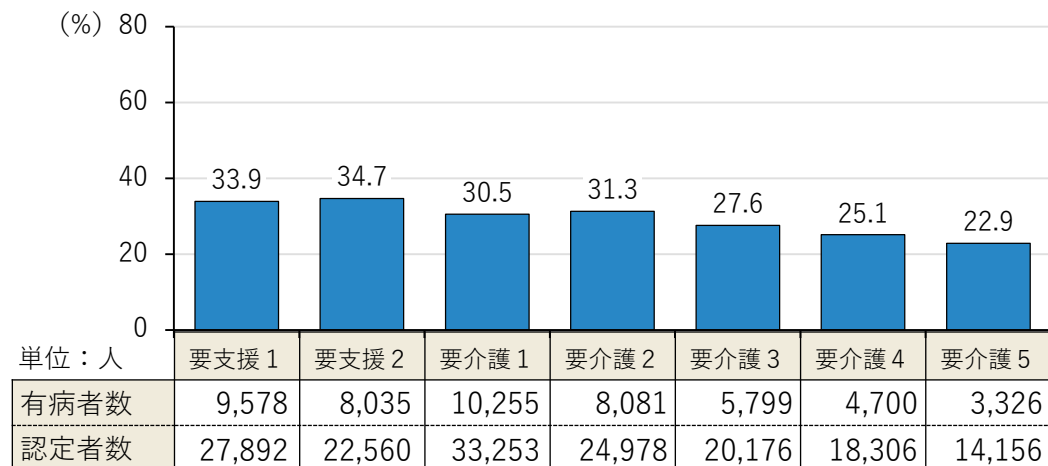

### (再掲)糖尿病合併症

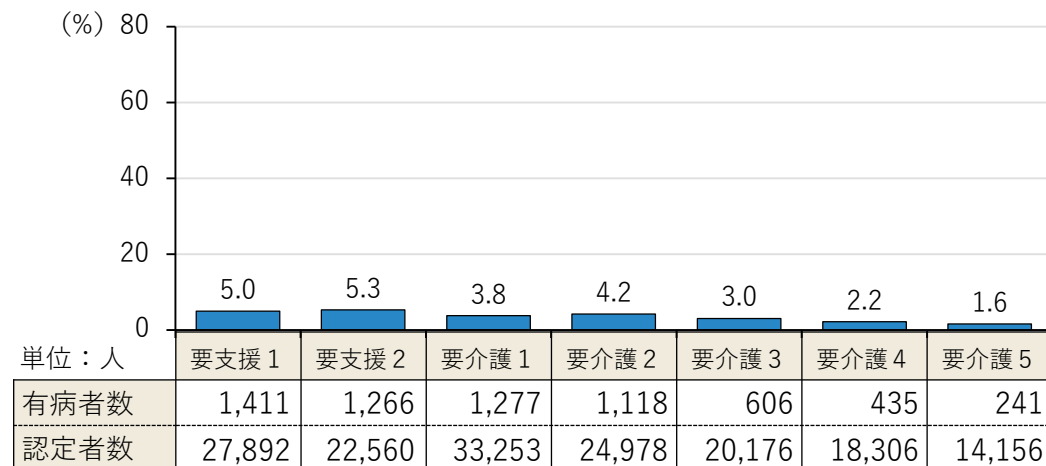

### 心臓病

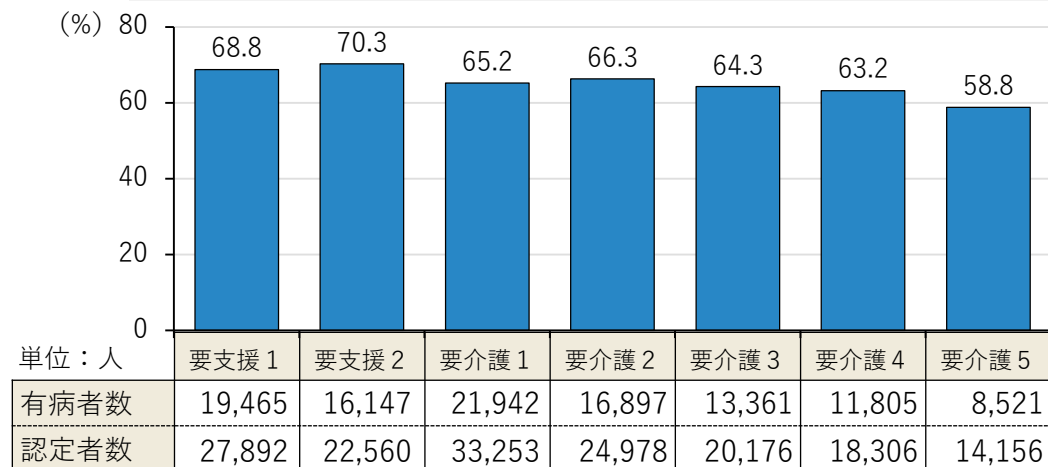

### 脳疾患

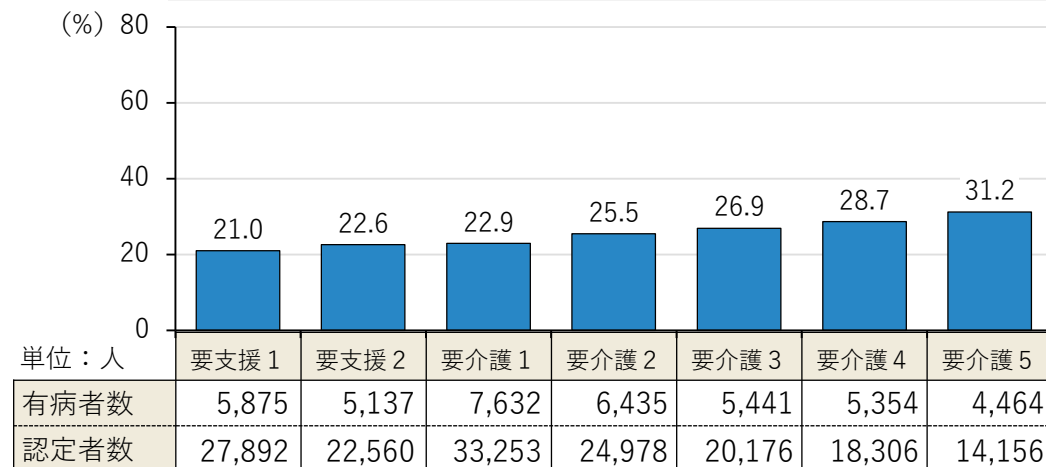

## 要介護度別有病率（疾病別）

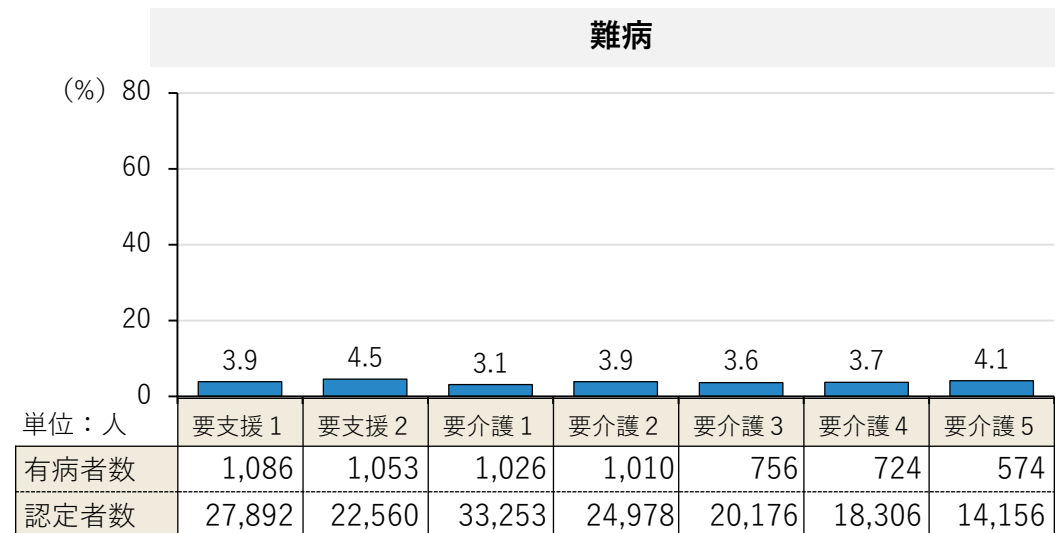
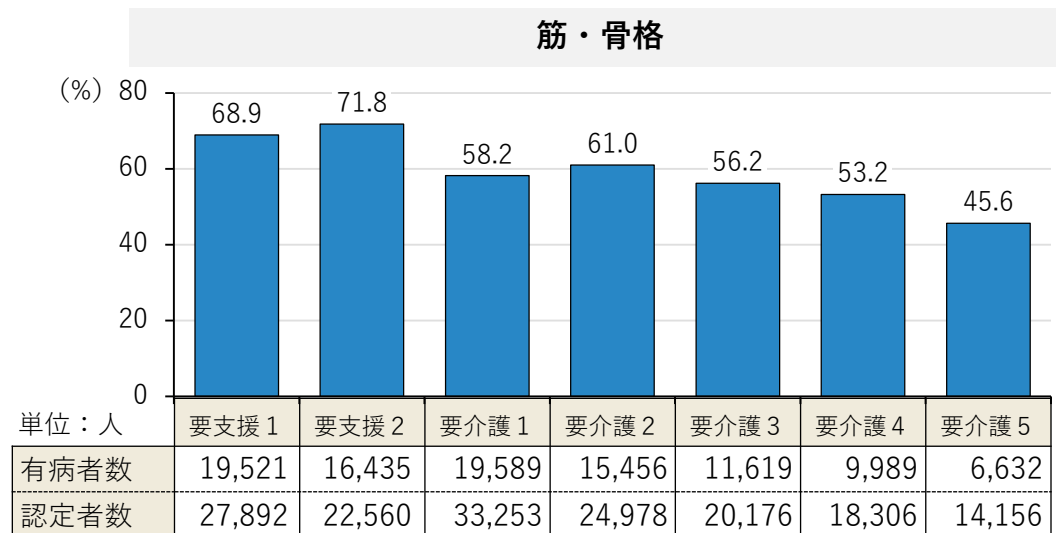
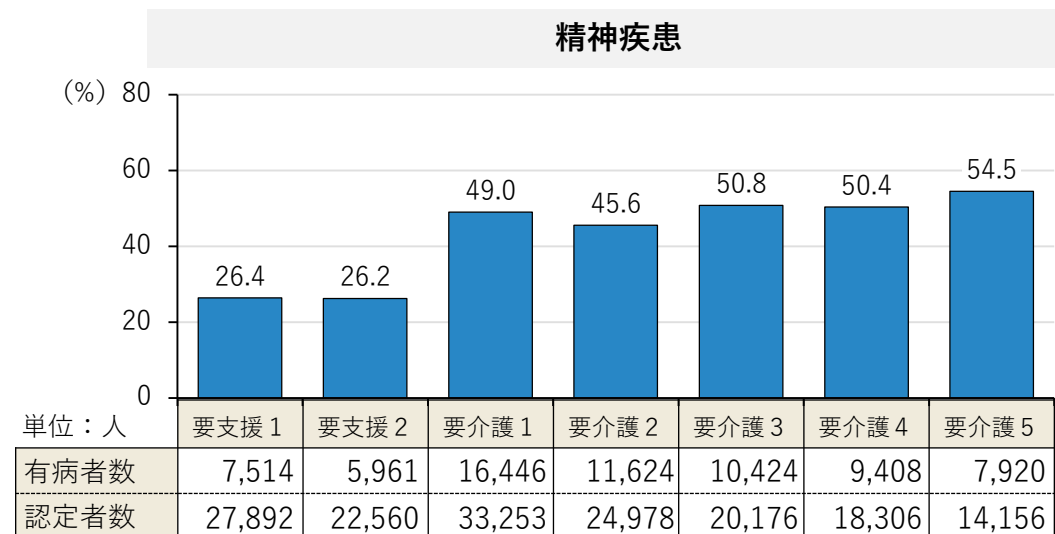
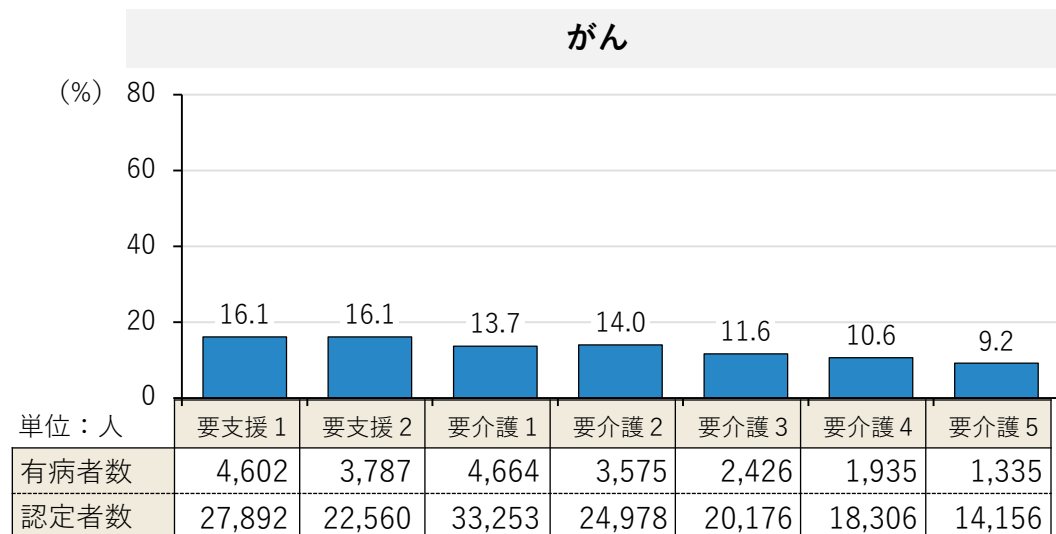

## 要介護度別有病率（疾病別）

糖尿病の有病率は、要支援1～要介護5で0.7～1.4ポイント増加している。

心臓病の有病率は、要介護4～要介護5で0.8～1.4ポイント増加、要支援1～要介護3で0.5～1.8ポイント減少している。

脳疾患の有病率は、要支援1～要介護5で2.4～3.8ポイント減少している。

H30 R1 R2 R3 R4

### 糖尿病

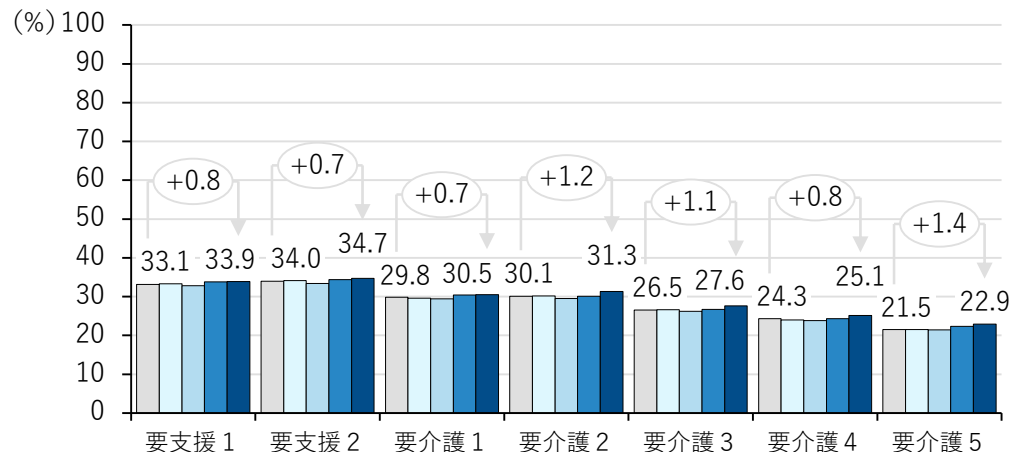

### (再掲)糖尿病合併症

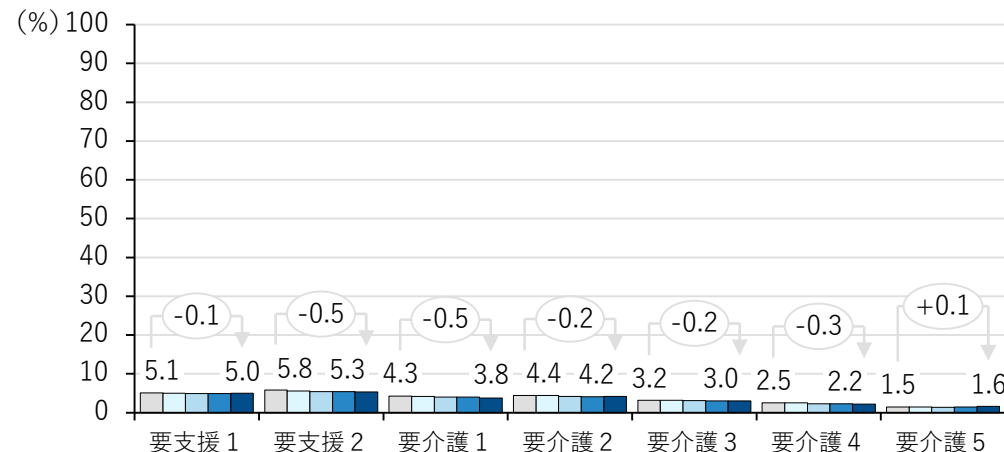

### 心臓病

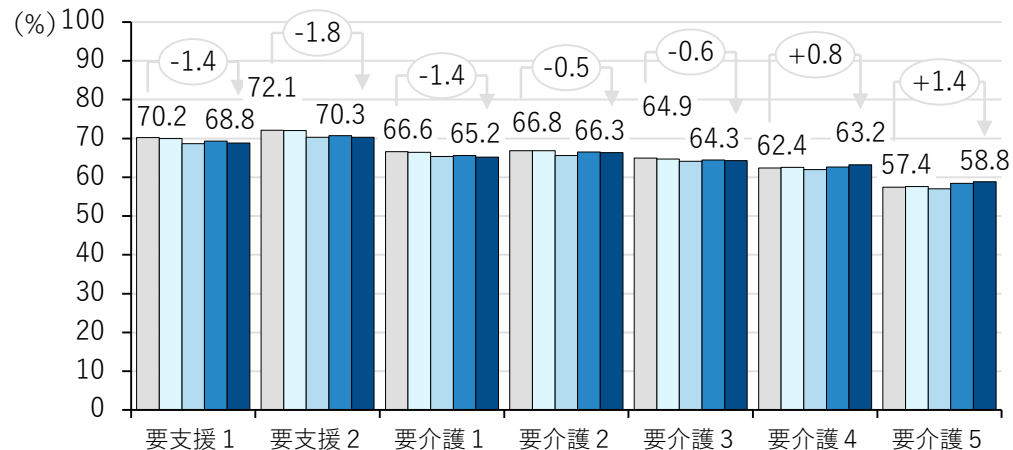

### 脳疾患

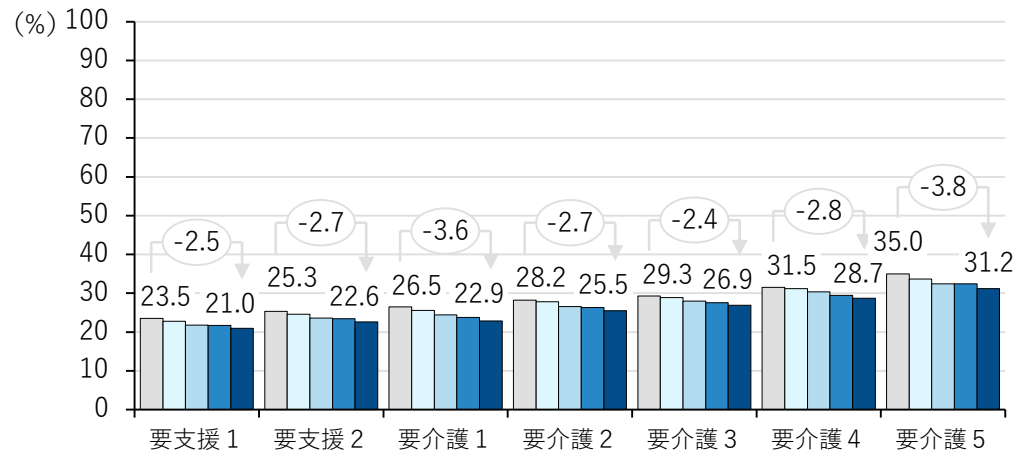

## 要介護度別有病率（疾病別）

がんの有病率は、要支援1～要介護5で0.1～0.7ポイント増加している。

精神疾患の有病率は、要介護5で2.1ポイント増加、要支援1～要介護4で0.1～1.5ポイント減少している。

筋・骨格の有病率は、要介護3～要介護5で0.3～3.4ポイント増加、要支援1～要介護2で0.4～2.7ポイント減少している。

■ H30 ■ R1 ■ R2 ■ R3 ■ R4

### がん

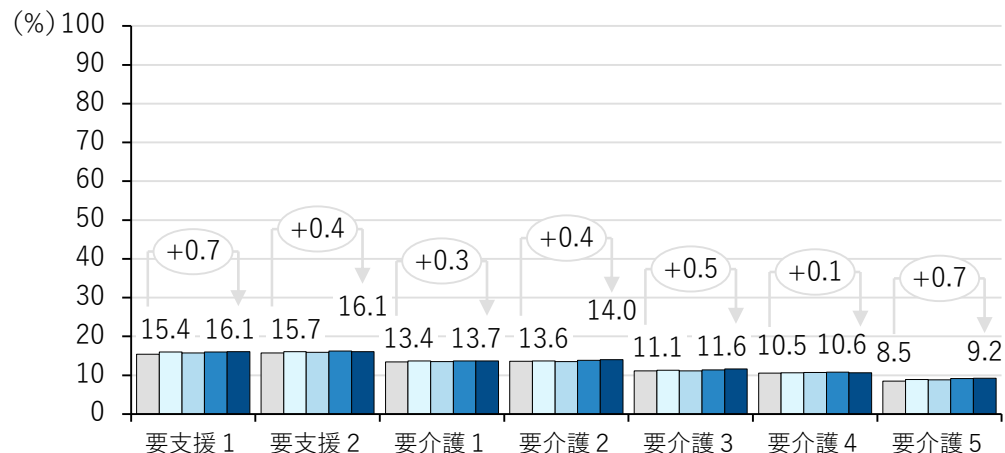

### 精神疾患

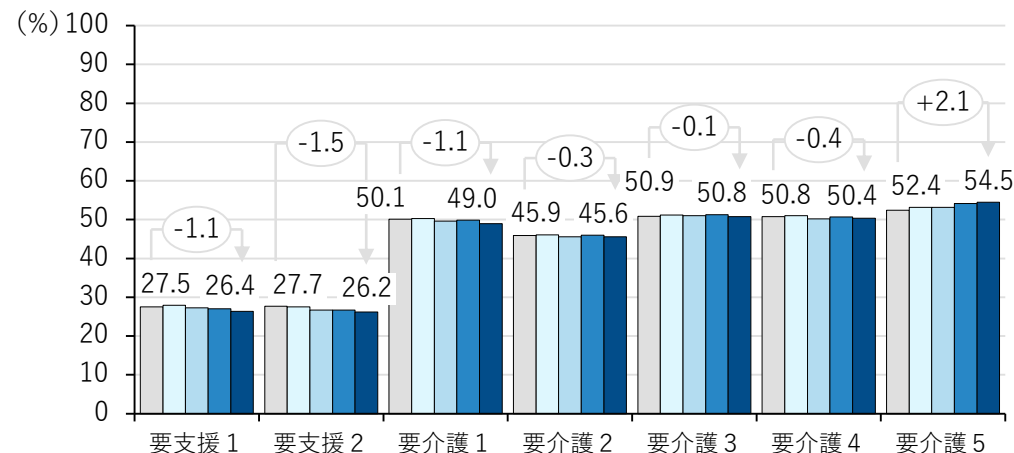

### 筋・骨格

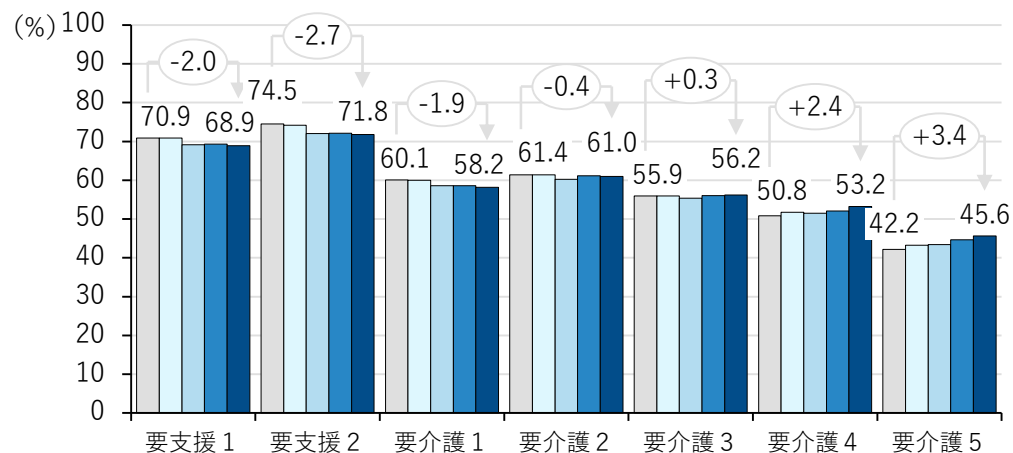

### 難病

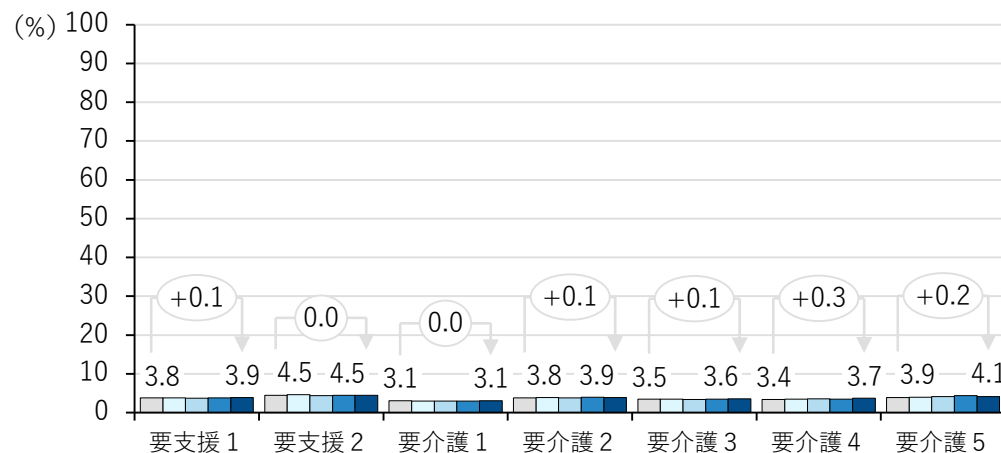



# 介護・医療のクロス分析

## 介護・医療のクロス分析（要介護認定者の状況）

入院、入院外、歯科の1人当たり医療費は、いずれも介護認定あり・なしを問わず全国よりも高い。

経年で比較すると、いずれの場合も医療費に大きな変化はない。

令和4年度

### 1人当たり医療費（入院）

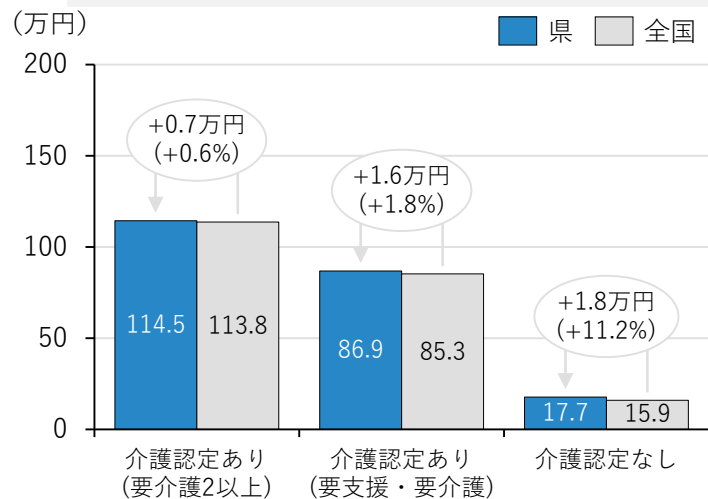

### 1人当たり医療費（入院外）

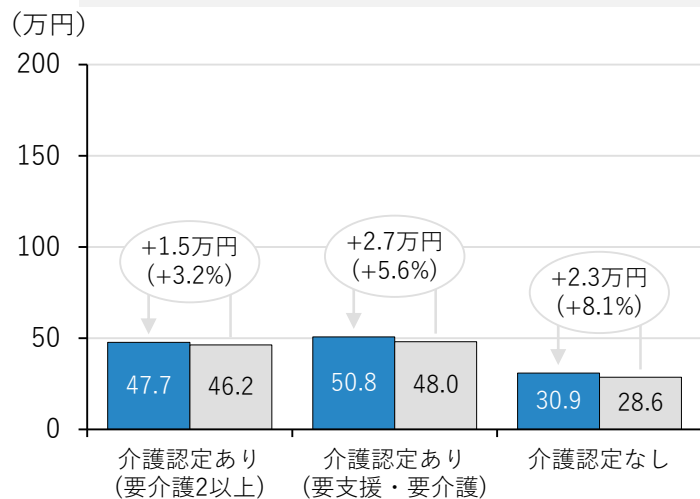

### 1人当たり医療費（歯科）

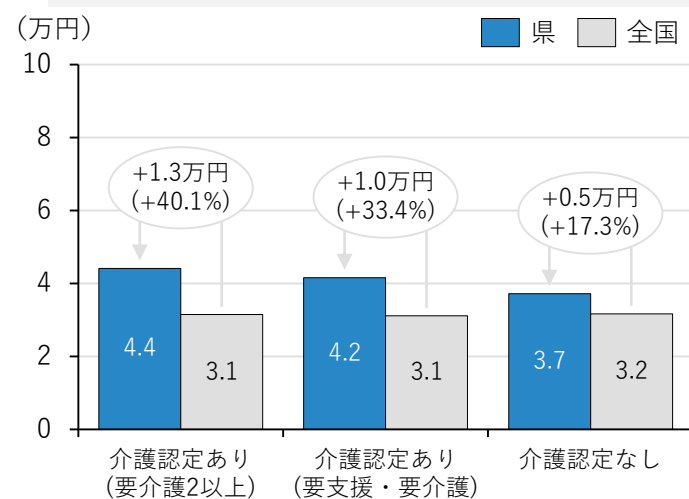

経年推移

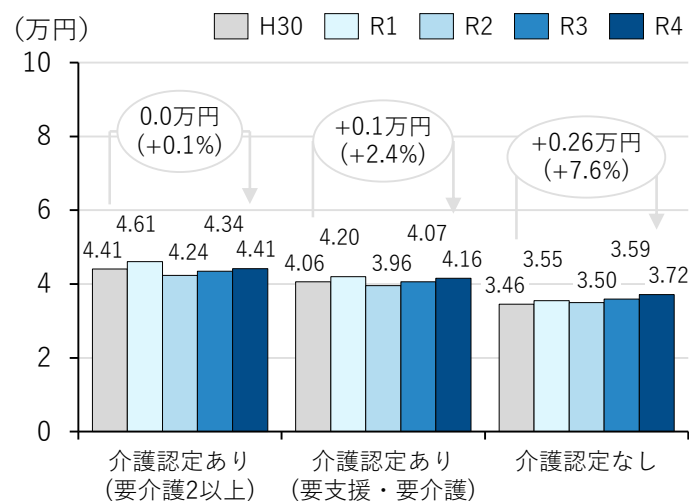
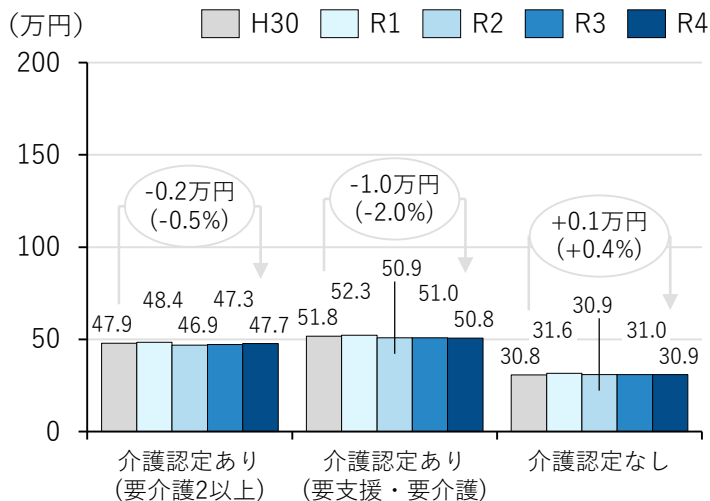
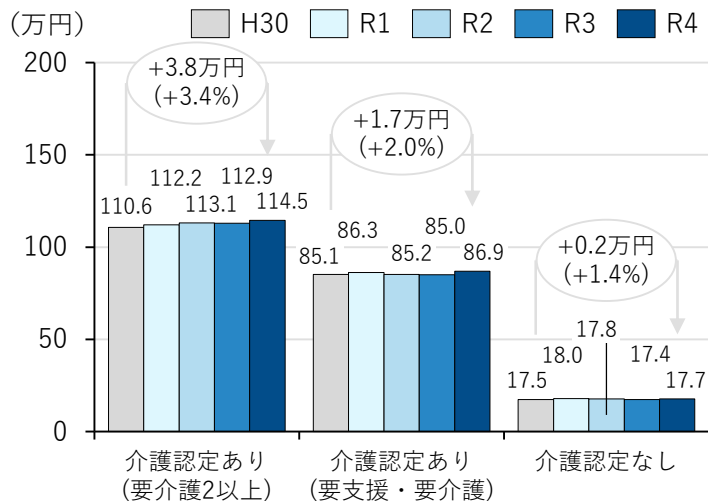

# 健診・医療のクロス分析

入院、入院外ともに健診未受診の方が健診受診者よりも、1人当たり医療費が高い。（※被保険者の多くが医療機関を受診しており、健診未受診である背景を考慮する必要あり）

令和4年度

### 1人当たり医療費（入院）

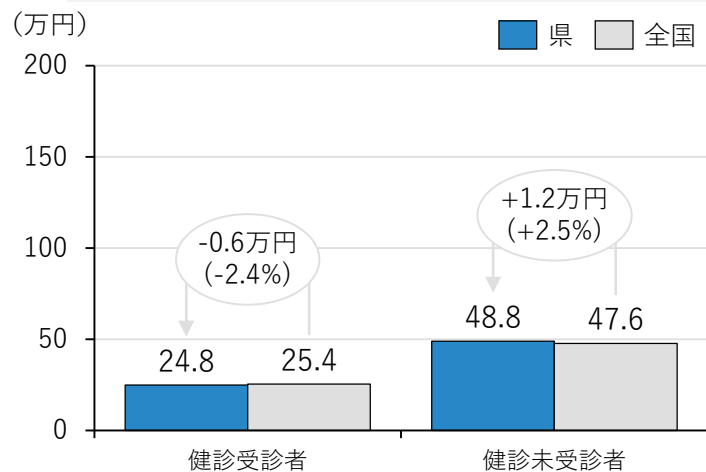

### 1人当たり医療費（入院外）

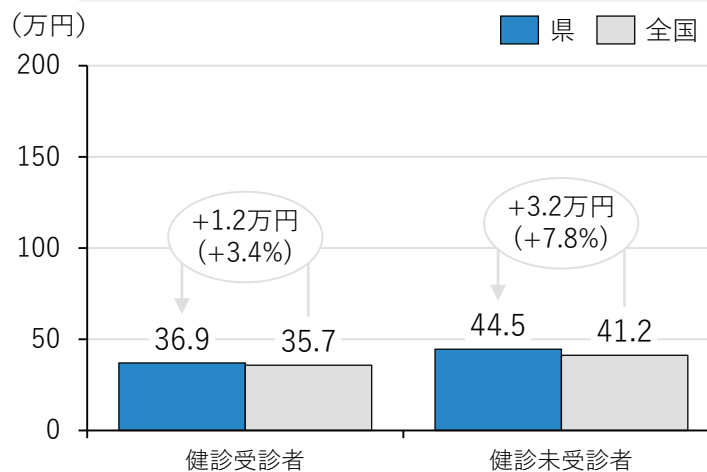

### 1人当たり医療費（歯科）

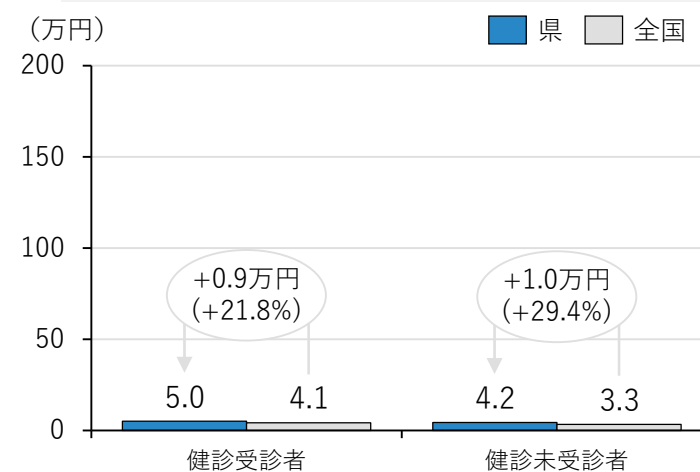

経年推移

